

Zeitschrift: Revue économique franco-suisse
Herausgeber: Chambre de commerce suisse en France
Band: 68 (1988)
Heft: 1

Werbung

Nutzungsbedingungen

Die ETH-Bibliothek ist die Anbieterin der digitalisierten Zeitschriften auf E-Periodica. Sie besitzt keine Urheberrechte an den Zeitschriften und ist nicht verantwortlich für deren Inhalte. Die Rechte liegen in der Regel bei den Herausgebern beziehungsweise den externen Rechteinhabern. Das Veröffentlichen von Bildern in Print- und Online-Publikationen sowie auf Social Media-Kanälen oder Webseiten ist nur mit vorheriger Genehmigung der Rechteinhaber erlaubt. [Mehr erfahren](#)

Conditions d'utilisation

L'ETH Library est le fournisseur des revues numérisées. Elle ne détient aucun droit d'auteur sur les revues et n'est pas responsable de leur contenu. En règle générale, les droits sont détenus par les éditeurs ou les détenteurs de droits externes. La reproduction d'images dans des publications imprimées ou en ligne ainsi que sur des canaux de médias sociaux ou des sites web n'est autorisée qu'avec l'accord préalable des détenteurs des droits. [En savoir plus](#)

Terms of use

The ETH Library is the provider of the digitised journals. It does not own any copyrights to the journals and is not responsible for their content. The rights usually lie with the publishers or the external rights holders. Publishing images in print and online publications, as well as on social media channels or websites, is only permitted with the prior consent of the rights holders. [Find out more](#)

Download PDF: 17.04.2026

ETH-Bibliothek Zürich, E-Periodica, <https://www.e-periodica.ch>

Pour vendre ou acheter dans toute l'Europe :

un commerce, une petite ou moyenne entreprise, industrie, recherche de partenaire, brevet, matériaux,
la C.E.C.I. met à votre disposition un moyen efficace de réalisation.

Pour tous renseignements s'adresser à :

C.E.C.I., 19, rue de la Pompe, 75016 PARIS. Tél. : 45.03.32.57 (lignes groupées).

01 15 km de Bourg-en-Bresse
CONCESSION DE MACHINES
AGRICOLES (réparation + vente)

Prix fonds : 6 000 000 F RÉF. : 50/292

06 Grande ville
PRESSING

Prix fonds : 300 000 F RÉF. : 50/156

06 Nice
LIBRE SERVICE ALIMENTATION
GÉNÉRALE - FRUITS ET LÉGUMES
- DROGUERIE

Prix fonds : 750 000 F RÉF. : 50/203

06 Près Nice
GARAGE TOLERIE PEINTURE
MÉCANIQUE

Prix fonds : 800 000 F RÉF. : 50/104

06 8 km de Cannes
CARROSSERIE AUTOMOBILES
PEINTURE TÔLERIE

Prix fonds : 850 000 F RÉF. : 50/105

06 Proche Cannes
AMBULANCES + MAGASIN DE
VENTE AU DÉTAIL DE MATÉRIEL
MÉDICAL ET SPORTIF

Prix fonds : 2 400 000 F RÉF. : 50/106

06 Nice
GROSSISTE EN FRUITS ET
LÉGUMES AU M.I.N.

Prix fonds : 1 000 000 F RÉF. : 50/127

06 Près Nice
BOULANGERIE PATISSERIE SALON
DE THÉ

Prix fonds : 650 000 F RÉF. : 50/125

06 Grande ville
BOULANGERIE PATISSERIE

Prix fonds : 760 000 F RÉF. : 50/126

06 Près de Grasse
NÉGOCE MATÉRIEAUX DE
CONSTRUCTION ET BRICOLAGE -
3 DÉPÔTS DE MATÉRIEAUX
+ 2 MAGASINS DE BRICOLAGE
EN SA

Prix : 6 000 000 F RÉF. : 40/353

06 Grande ville
VENTE RÉPARATION MOTOS
NEUVES ET OCCASIONS

Prix fonds : 500 000 F RÉF. : 50/157

06 Grande ville
ALIMENTATION GÉNÉRALE -
FRUITS ET LÉGUMES +
FROMAGES

Prix fonds : 1 500 000 F RÉF. : 50/155

06 Grande ville
MAGASIN DE CHAUSSURES OU
PAS DE PORTE TOUS COMMERCES

Prix fonds : 850 000 F RÉF. : 50/205

06 Grande ville
TRAITEUR

Prix fonds : 16 000 000 F RÉF. : 40/354

06 Grande ville
VENTE ARTICLES DE SPORTS
GROS ET DÉTAIL

Prix : 3 000 000 F. RÉF. : 40/355

06 50 km de Nice
STATION SERVICE AVEC MAS
PROVENÇAL EN TOUTE
PROPRIÉTÉ

Prix fonds et murs :
1 200 000 F. RÉF. : 40/357

06 Près de Nice
EN TOUTE PROPRIÉTÉ CONGELÉS
SURGELÉS GLACES GROS
DEMI-GROS ET DÉTAIL

Prix fonds et murs :
5 500 000 F. RÉF. : 40/329

06 Grande ville
HORLOGERIE BIJOUTERIE
EN SARL

Prix du fonds :
1 000 000 F. RÉF. : 40/330

06 Grande ville
ENTREPRISE DE TRANSPORT ET
DÉMÉNAGEMENT

Prix du fonds :
330 000 F. RÉF. : 40/331

06 Grande ville
MAGASIN DE SPORTS

Prix fonds : 2 200 000 F.
+ stock 1 200 000 F. RÉF. : 40/373

08 45 km de Charlevilles-Mézières
SERRURERIE CHAUDRONNERIE

Prix du fonds : 300 000 F. RÉF. : 40/306

08 40 km de Charlevilles-Mézières
FONDS D'AMBULANCE TAXI VSL
RAMASSAGE SCOLAIRE VENTE ET
LOCATION DE MATÉRIEL
MÉDICAL

Prix : 1 000 000 F. RÉF. : 40/395

08 Près de Fumay
ALIMENTATION GÉNÉRALE
+ BOUCHERIE

Prix du fonds :
300 000 F. RÉF. : 40/394

09 Près Mirepoix
EN TOUTE PROPRIÉTÉ
RESTAURANT DE LUXE DANS
MAISON DU XVI^e SIÈCLE

Prix fonds et murs :
1 800 000 F RÉF. : 50/181

13 Entre Alès et Aix-en-Provence
EN TOUTE PROPRIÉTÉ MAISON
D'HABITATION + ENTREPRISE
GÉNÉRALE DE MAÇONNERIE

Prix fonds + Murs :
2 200 000 F. RÉF. : 40/347

17 4 km de La Rochelle
EN TOUTE PROPRIÉTÉ TERRAIN +
ATELIER + PAVILLON

Prix de l'ensemble :
1 050 000 F RÉF. : 50/188

17 Ile de Ré
EN TOUTE PROPRIÉTÉ
BAR-AUBERGE TERRAIN AVEC
BÂTIMENT + MAISON

Prix de l'ensemble :
6 000 000 F RÉF. : 50/151

17 Près de Royan
RESTAURANT PANORAMIQUE

Prix fonds : 2 500 000 F RÉF. : 50/249

17 8 km de La Rochelle
EN TOUTE PROPRIÉTÉ SALON DE
COIFFURE MIXTE + MAISON
D'HABITATION

Prix fonds et murs :
1 050 000 F RÉF.: 50/193

19 Grande ville
TRANSPORTS ROUTIERS
LOCATION DE VÉHICULES
INDUSTRIELS EN S.A.

Prix fonds : 4 500 000 F RÉF.: 50/290

19 Près de Brives
ENTREPRISE DE TRAVAUX
PUBLICS

Prix fonds : 1 150 000 F
Prix matériel : 1 500 000 F
RÉF.: 50/233

26 Entre Montélimar et Valence
MENUISERIE ÉBÉNISTERIE

Prix du fonds : 700 000 F.
Cède cause maladie. Urgent.
RÉF.: 40/374

26 25 km d'Orange
EN TOUTE PROPRIÉTÉ SCIERIE
BOIS EXOTIQUE

Prix fonds et murs :
3 200 000 F. RÉF.: 40/391

26 55 km de Valence
AMBULANCES V.S.L. TAXI PETITE
REMISE (2 affaires sur 10 km)

Prix fonds : 1 000 000 F RÉF.: 50/130

26 7 km de Romans
GARAGE MÉCANIQUE ET
AGRICOLE VENTE V.N.-V.O.

Prix fonds : 1 000 000 F RÉF.: 50/110

26 8 km de Pierrelatte
EN TOUTE PROPRIÉTÉ
TAXI-AMBULANCES V.S.L.
TRANSPORT DE CORPS + MAISON
D'HABITATION

Prix de l'ensemble :
1 700 000 F RÉF.: 50/107

32 33 km de Toulouse
FABRIQUE DE CHAUSSURES H et F

Prix fonds : 2 500 000 F RÉF.: 50/100

32 15 km d'Auch
EN TOUTE PROPRIÉTÉ BÂTIMENT
À USAGE INDUSTRIEL

Prix fonds et murs :
1 500 000 F à débattre RÉF.: 50/102

32 20 km d'Auch
EN TOUTE PROPRIÉTÉ OU FONDS
SEUL BAR (licence IV) RESTAURANT
HÔTEL ** NN

Prix du fonds : 1 000 000 F.
Prix des murs : 2 500 000 F.
RÉF.: 40/371

33 Près de Libourne
PRODUITS AGRICOLES ET
PHYTOSANITAIRES (détail et gros)

Prix fonds : 8 000 000 F RÉF.: 50/158

33 6 km de Bordeaux
EN TOUTE PROPRIÉTÉ
ENTREPRISE DE CHARPENTE
COUVERTURE ZINGUERIE +
MAISON D'HABITATION

Prix : 2 200 000 F RÉF.: 50/242

33 Près de Bordeaux
EN TOUTE PROPRIÉTÉ INDUSTRIE
DU BOIS PARTICULIÈREMENT
TRANSFORMATION ET SÉCHAGE
ARTIFICIEL

Prix fonds et murs :
11 000 000 F RÉF.: 50/152

33 15 km de Libourne
A VENDRE PROPRIÉTÉ DANS
VIGNOBLE BORDELAIS

Prix murs : 1 700 000 F

RECHERCHE MAISON DE
CARACTÈRE ENTRE BORDEAUX ET
PAUILLAC. 10 ha ou plus

Prix : 1 500 000 F (même à restaurer)
RÉF.: 50/229

33 Près de Bordeaux
STÉ EN SARL : SYSTÈME
D'ALARME COFFRE FORT -
DISTRIBUTEUR DE TIMBRES -
ANTIVOL VOITURES. RECHERCHE
PARTENAIRE PASSIF
Rentabilité rapide assurée.

Capital demandé :
1 000 000 F RÉF.: 50/240

34 Grande ville
NÉGOCE DE MEUBLES (ancien,
contemporain, décoration) - URGENT

Prix fonds : 1 000 000 F RÉF.: 50/230

34 Entre Montpellier et Béziers
SNACK BAR LICENCE III (Licence IV
en cours)

Prix fonds et murs :
900 000 F RÉF.: 50/238

34 Entre Montpellier et Narbonne
BAR LICENCE IV RESTAURANT

Prix fonds : 1 300 000 F RÉF.: 50/239

34 Entre Montpellier et Valras
PAS DE PORTE DE 50 m² CHACUN
À USAGE TOUS COMMERCE

Prix d'un : 195 000 F RÉF.: 50/283

34 35 km de Montpellier
MAISON D'HABITATION (LUXE) +
SALON DE COIFFURE EN TOUTE
PROPRIÉTÉ

Prix : 2 700 000 F RÉF.: 50/288

34 Près Béziers
BAR RESTAURANT ROUTIER
HÔTEL LICENCE IV

Prix : 2 400 000 F RÉF.: 50/314

34 Entre Agde et Montpellier
BAR LICENCE IV - SNACK DE
LUXE

Prix du fonds :
2 250 000 F RÉF.: 50/186

34 18 km de Béziers
RESTAURANT SPÉCIALITÉS
KABYLES ET ORIENTALES

Prix du fonds : 600 000 F
RÉF.: 50/173

34 25 km de Béziers
RESTAURANT SAISONNIER

Prix du fonds :
1 350 000 F RÉF.: 50/207

35 45 km de Rennes
BAR DE NUIT

Prix du fonds : 770 000 F
RÉF.: 50/212

35 Grande ville
DISCOTHÈQUE-LEADER SITUÉE EN
PLEIN CENTRE VILLE - TRÈS
IMPORTANT C.A.

Prix des parts sociales de la S.A.
(100 %) : 7 500 000 F RÉF.: 50/302

36 Grande ville
MULTISPORT (VÊTEMENTS -
PLANCHE À VOILE - SPORTS DE
GLISSE)

Prix du fonds :
1 100 000 F RÉF.: 50/148

40 5 km de Bayonne
EN TOUTE PROPRIÉTÉ STATION
FINA (SOUVENIRS-TABAC-GAZ) +
MAISON D'HABITATION

Prix : 1 800 000 F RÉF.: 50/243

52 12 km de Colombey
BOUCHERIE-CHARCUTERIE
RÔTISSERIE

Prix du fonds : 1 100 000 F
RÉF.: 50/189

52 Près de St-Dizier
EN TOUTE PROPRIÉTÉ
BOULANGERIE PÂTISSERIE
ÉPICERIE EN SARL + MURS EN SCI

Prix fonds et murs :
4 500 000 F. RÉF.: 40/337

58 Près Nevers
GARAGE RÉPARATION VENTE
AUTOS TOUTES MARQUES ET
RESTAURATION VÉHICULES
COLLECTION + MAISON
D'HABITATION

Prix : 2 250 000 F RÉF.: 50/317

- 60 Près de Compiègne
**MAISON D'HABITATION
+ ATELIER EN TOUTE PROPRIÉTÉ**
Prix fonds et murs :
1 000 000 F. RÉF. : 40/119
- 62 Près Lens
**ENTREPRISE DE SABLAGE
PEINTURE MÉTALLISATION
TUYAUTERIE CHAUDRONNERIE
CINTRAGE EN TOUTE PROPRIÉTÉ**
Prix : 2 750 000 F RÉF. : 50/292
- 65 10 km des stations de ski
**1) BOULANGERIE-PÂTISSERIE EN
TOUTE PROPRIÉTÉ
2) FONDS DE
BOULANGERIE-PÂTISSERIE**
Prix de l'ensemble :
3 700 000 F. RÉF. : 40/350
- 65 30 km de Tarbes
**EN TOUTE PROPRIÉTÉ
MENUISERIE ALUMINIUM
SERRURERIE MIROITERIE PETITE
CHARPENTE MÉTALLIQUE EN
SARL**
Prix fonds et murs :
1 000 000 F. RÉF. : 40/378
- 66 5 km de Perpignan
GROSSISTE EN FLEURS
Prix du fonds : 800 000 F.
Cède cause santé. Urgent RÉF. : 40/313
- 66 15 km de Perpignan
**EN TOUTE PROPRIÉTÉ
TOILETTAGE POUR CHIEN ET
CHAT + VENTE ACCESSOIRES +
HABITATION**
Prix du fonds : 180 000 F.
Prix fonds et murs : 350 000 F.
**RECHERCHE PROPRIÉTÉ entre 1 et
5 hectares, pour élevage, située en
Sardagne - Font-Romeu ou terres
uniquement**
Au prix de : 500 000 F. RÉF. : 40/296
- 70 Près Vesoul
**BOULANGERIE PÂTISSERIE
VIENNOISERIE INDUSTRIELLE**
Prix : 2 000 000 F. RÉF. : 40/316
- 70 Grande ville
**BROCANTE DE MATÉRIAUX
ANCIENS**
Prix : 2 500 000 F. RÉF. : 40/319
- 70 Près de Dijon
**EN TOUTE PROPRIÉTÉ AFFAIRE
DE SCIAGE PRÉDÉBIT EN BOIS
POUR CHARGES ET TABLES**
Prix fonds : 850 000 F
Prix des murs : 1 000 000 F
A débattre RÉF. : 50/224
- 70 Près Vesoul
**EN TOUTE PROPRIÉTÉ
2 MAISONS D'HABITATION
+ AMBULANCE**
Prix (fonds et murs) :
2 250 000 F. RÉF. : 40/318
- 71 Près de Roanne
**CÈDE 35 % DES PARTS EN S.A. DE 2
SUPERMARCHÉS**
Prix : 1 091 parts/S à
5 500 F l'une RÉF. : 50/141
- 71 Charolles
**A VENDRE PARTS DE S.A. D'UNE
FABRIQUE DE FAÏENCE DE LUXE**
Prix : à étudier par le vendeur (très gros
C.A. réalisé) RÉF. : 50/139
- 71 Près Châlon/Saône
**EN TOUTE PROPRIÉTÉ BÂTIMENT
À USAGE INDUSTRIEL OU
COMMERCIAL (anciennement abattoir
de volailles)**
Prix : 2 000 000 F RÉF. : 50/116
- 74 Près Cluses
**HÔTEL RESTAURANT BAR
LICENCE III**
Prix : 4 400 000 F
Prix fonds seul : 1 900 000 F en SarL
RÉF. : 50/328
- 78 Près d'Orgeval
**EN TOUTE PROPRIÉTÉ BÂTIMENT
À USAGE INDUSTRIEL OU
COMMERCIAL**
Prix : 2 300 000 F RÉF. : 50/146
- 80 20 km d'Amiens
PAS-DE-PORTE TOUS COMMERCES
Prix : 100 000 F. RÉF. : 40/380
- 80 5 km de Ham
**EN TOUTE PROPRIÉTÉ
BOULANGERIE-PÂTISSERIE
+ HABITATION**
Prix : 630 000 F. RÉF. : 40/359
- 80 A 10 km du Tréport
SUPÉRETTE
Prix : 850 000 F. RÉF. : 40/361
- 83 Près de Saint-Tropez
**EN TOUTE PROPRIÉTÉ
RESTAURANT AUBERGE LICENCE
III**
Prix : 3 800 000 F RÉF. : 50/232
- 83 Près de Draguignan
IMPRIMERIE
Prix fonds : 450 000 F RÉF. : 50/185
- 83 Près Toulon
BAR TABAC LOTO BIMBELOTERIE
Prix fonds : 2 200 000 F RÉF. : 50/183
- 83 1/2 heure d'Aix-en-Provence
**EN TOUTE PROPRIÉTÉ GARAGE
AGENT RENAULT STATION
SERVICE**
Prix fonds et murs :
1 000 000 F RÉF. : 50/204
- 83 Entre Toulon et Hyères
**CARROSSERIE POIDS LOURD
INDUSTRIEL ISOTHERME
TOURISME POLYESTER MARINE
EN TOUTE PROPRIÉTÉ + VILLA**
Prix : 8 500 000 F justifié RÉF. : 50/264
- 83 Près de Fréjus
RESTAURANT + APPARTEMENT F2
Prix fonds : 750 000 F
Prix appart. : 450 000 F RÉF. : 50/265
- 83 Près d'Aix-en-Provence/arrière pays
varois
**IMMEUBLE À USAGE INDUSTRIEL
OU COMMERCIAL**
Prix en toute propriété : 4 000 000 F
RÉF. : 50/184
- 90 Grande ville
PRÊT-À-PORTER HAUT DE GAMME
Prix : 650 000 F. RÉF. : 40/324
- 91 Près Paris
**MENUISERIE CHARPENTE
FERMETURES EN TOUTE
PROPRIÉTÉ**
Prix (fonds et murs) :
1 900 000 F. RÉF. : 40/389
- 91 Près Paris
**MAGASIN DE PEINTURE ET
DÉCORATION OU PAS-DE-PORTE
TOUS COMMERCES**
Prix : 220 000 F. RÉF. : 40/379
- 91 Près Paris
**BÂTIMENT À USAGE
COMMERCIAL + FONDS GARAGE
TÔLERIE PEINTURE STATION
SERVICE EN TOUTE PROPRIÉTÉ**
Prix fonds : 1 000 000 F.
Prix murs : 2 600 000 F. RÉF. : 40/388
- 91 Près d'Évry
**PIZZERIA RESTAURANT (LICENCE
IV)**
Prix fonds : 1 180 000 F
PAVILLON DE TYPE F5
Prix : 600 000 F RÉF. : 50/138

92 Près de Paris
MICRO ÉDITION REPROGRAPHIE
Prix fonds : 2 000 000 F RÉF. : 50/292

94 Près Paris
2 PAS-DE-PORTE DONT 1 AVEC
LES MURS
Prix pas-de-porte : 350 000 F.
Prix pas-de-porte + murs : 220 000 F.
RÉF. : 40/317

94 Orly
CHARCUTERIE
Prix : 700 000 F RÉF. : 50/312

98 Monte-Carlo
PAS-DE-PORTE TOUS COMMERCES
(Actuellement Tapisserie Décoration)
Prix : 2 000 000 F. RÉF. : 40/352

Pour tous renseignements s'adresser à :
C.E.C.I., 19, rue de la Pompe, 75016 Paris
Tél. : 45.03.32.57 (Lignes groupées)

A VENDRE :

**AU CŒUR
DES ALPES DU SUD**

**S^T MICHEL
DE PROVENCE**

Dans un site privilégié à l'ensoleillement exceptionnel, un domaine de 9 hectares comprenant six bâtisses d'architecture contemporaine totalisant 2.000 m² aménageables et habitables, équipés en eau, électricité, téléphone et telex.

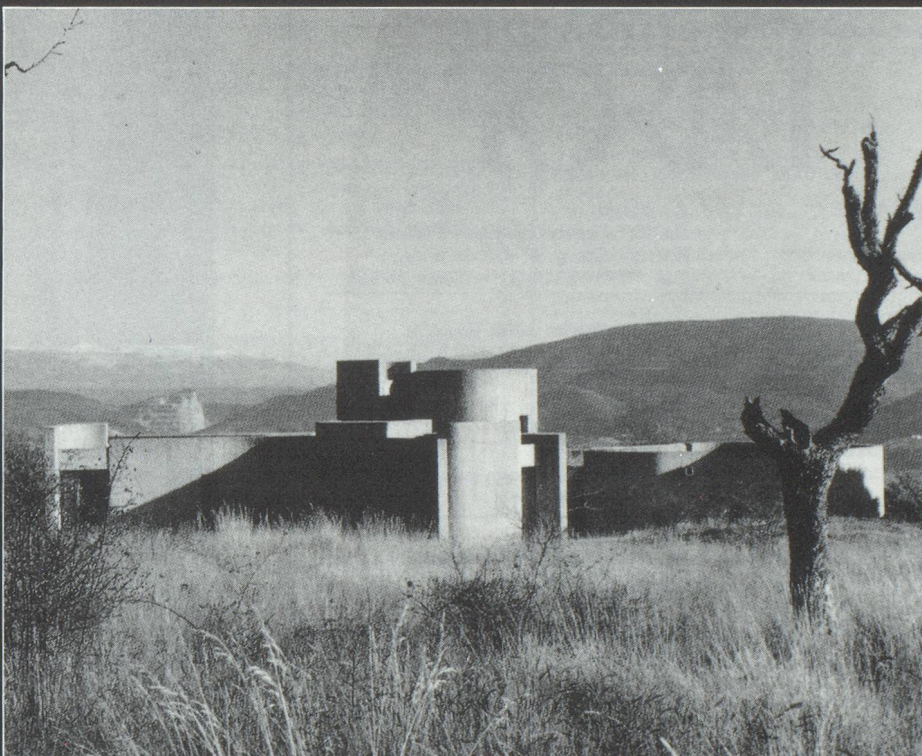

Documentation et information sur demande par courrier ou tél. à Patrick Mouyren : harmonia mundi, 108, rue Vieille du Temple, 75003 Paris — Tél. (1) 42.77.24.47 — Telex 216133 Armonia — Fax (1) 42.77.31.29

Pour vendre mieux
Pour acheter mieux
Pour louer mieux
Pour gérer mieux

Tous biens immobiliers



Appelez

NEVEU & Cie
75016 PARIS
103, bd de Montmorency
16 (1) 47.43.96.96

Président-Directeur Général : Xavier BRUN.

BUREAU GENEVOIS D'ADRESSES ET DE PUBLICITÉ



Rue de Veyrot 3
Case postale 369
1217 Meyrin 1
Tél. 022 82 25 66
Télécopie 022 83 04 15
Télex 27 477

PUBLICITÉ DIRECTE NON ADRESSÉE

- Distribution d'imprimés et d'échantillons à tous les ménages et villas de Suisse

PUBLICITÉ DIRECTE ADRESSÉE

- Adresses privées et professionnelles
- Nombreux critères de sélection
- Création, gestion et exploitation de fichiers par ordinateur, télétraitement, gestion d'abonnement, statistiques
- Traitement de textes
- Impression *lazer* de lettres et d'adresses
- Tous travaux de conditionnement en machines ou manuels, expéditions d'imprimés, échantillons, livres, colis
- Vidéotex

LIBRAIRIE PAYOT

LAUSANNE

2 magasins :
PAYOT Pépinet, 4, place Pépinet.
PAYOT Bourg, 1, rue de Bourg.
Tél. : (021) 20-33-31 - Télex 24 961.

VEVEY

51, rue d'Italie, 1800 Vevey 2.
Tél. : (021) 51-17-32.

MONTREUX

42, av. du Casino, 1820 Montreux.
Tél. : (021) 63-06-07.

SION

14, av. du Midi, 1950 Sion.
Tél. : (027) 22-52-72.

GENÈVE

6, rue Grenus, 1211 Genève 11.
Tél. : (022) 31-89-50.

NEUCHÂTEL

8, rue du Bassin, 2001 Neuchâtel 1.
Tél. : (038) 24-22-00.

BÂLE

107, Freiestrasse, 4010 Bâle.
Tél. : (061) 23-12-45.

BERNE

16, Bundesgasse, 3001 Berne.
Tél. : (031) 22-55-36.

ZURICH

9, Bahnhofstrasse, 8001 Zurich.
Tél. : (01) 211-54-52/53.

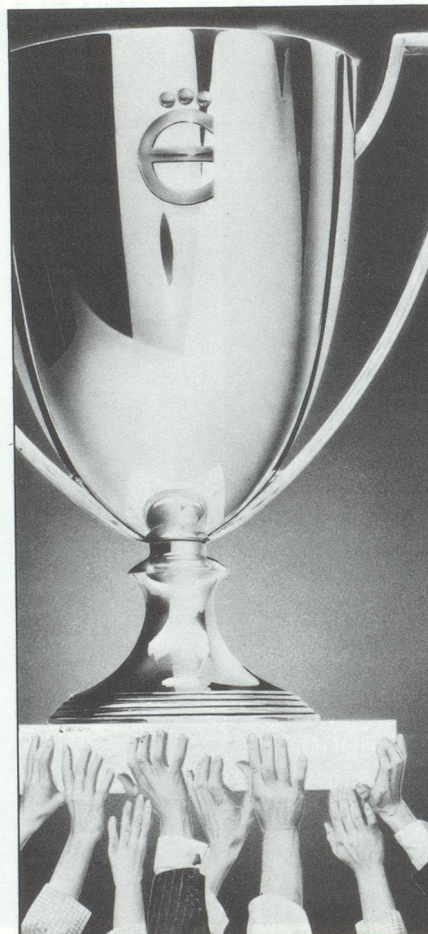

2 000 ÉQUIPES QUI GAGNENT

Chaque jour dans
2 000 restaurants, les
2 000 équipes Eurest
s'engagent pour satis-
faire leurs 700 000
clients et ce, dans 14
pays du monde.

LEUR VICTOIRE :
LA SATISFACTION
DE LEURS CLIENTS.
LEUR SECRET :
UNE PRESTATION
SUR MESURE.



14, rue d'Athènes 75009 Paris
Tél. : 42.81.91.51.

ÉCOLE SUPÉRIEURE DES ENSEMBLIERS CEC

Centre d'études classiques de l'ameublement
et de la décoration intérieure
Programme d'enseignement CEC pour la profession

D'ENSEMBLIER DÉCORATEUR DÉCORATRICE

*Ameublement, architecture intérieure, études classiques,
pratique moderne*

École fondée en 1965 - Cours en français

Secrétariat-École CEC Genève, rue du Clos 9-11
Information : tél. 022/35 43 04 - 1207 Genève

*Le Bulletin d'Information de la Chambre de
Commerce Suisse en France : un support
efficace pour vos petites annonces. Spé-
cimen et conditions sur simple appel télépho-
nique au (1) 42.96.14.17, poste 5.*