Zeitschrift: Revue économique franco-suisse
Herausgeber: Chambre de commerce suisse en France
Band: 62 (1982)
Heft: 4

Werbung

Nutzungsbedingungen
Die ETH-Bibliothek ist die Anbieterin der digitalisierten Zeitschriften auf E-Periodica. Sie besitzt keine Urheberrechte an den Zeitschriften und ist nicht verantwortlich für deren Inhalte. Die Rechte liegen in der Regel bei den Herausgebern beziehungsweise den externen Rechteinhabern. Das Veröffentlichen von Bildern in Print- und Online-Publikationen sowie auf Social Media-Kanälen oder Webseiten ist nur mit vorheriger Genehmigung der Rechteinhaber erlaubt. Mehr erfahren

Conditions d'utilisation
L'ETH Library est le fournisseur des revues numérisées. Elle ne détient aucun droit d'auteur sur les revues et n'est pas responsable de leur contenu. En règle générale, les droits sont détenus par les éditeurs ou les détenteurs de droits externes. La reproduction d'images dans des publications imprimées ou en ligne ainsi que sur des canaux de médias sociaux ou des sites web n'est autorisée qu'avec l'accord préalable des détenteurs des droits. En savoir plus

Terms of use
The ETH Library is the provider of the digitised journals. It does not own any copyrights to the journals and is not responsible for their content. The rights usually lie with the publishers or the external rights holders. Publishing images in print and online publications, as well as on social media channels or websites, is only permitted with the prior consent of the rights holders. Find out more

Download PDF: 04.12.2025

ETH-Bibliothek Zürich, E-Periodica, https://www.e-periodica.ch

Swissair ne va tout de même pas imiter les classes qui ont pris comme modèle sa propre classe économique.

Le côté exemplaire de notre classe économique s'explique en quelques mots: depuis toujours, nous avons considéré notre classe économique comme une classe pour hommes d'affaires.

Dès la réservation, nos passagers qui voyagent au tarif normal s'en aperçoivent. Ils ont l'embarras du choix pour se faire réserver leur place de travail. Ou leur fauteuil-relax. Ou leur poste d'observation.

Et tous nos passagers le remarquent ensuite au cours du vol. Au vaste choix de journaux. A notre générosité sur le plan des menus et – depuis peu – sur celui des boissons également. Au confort des sièges. Au personnel polyglotte et efficace.

Peut-être bien qu'ils reconnaissent aussi ce que nous avons pris comme modèle et que nous imitons volontiers: la traditionnelle hospitalité helvétique.

swissair

GGK

Vacances à Crans sur-SIERRE (Suisse)

Altitude: 1500 mètres

La station la plus ensoleillée de Suisse

Saison d'hiver et d'été - 2 parcours de golf

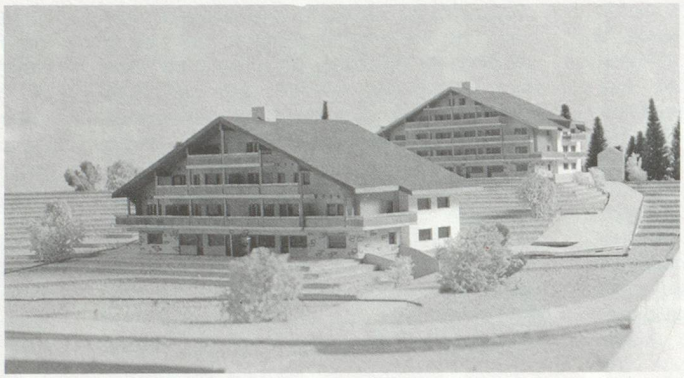

LE PLUS GRAND CHOIX DE CHALETS ET D'APPARTEMENTS À LOUER ET À VENDRE

AGENCE IMMOBILIÈRE GASTON BARRAS
3963 CRANS-SUR-SIERRE
Téléphone (027) 41 27 03 - Télex 38 805

LA MAISON DU VALAIS - 20, rue Royale 75008 PARIS
Téléphone 260 22 72 - 260 23 75