**Zeitschrift:** Revue économique franco-suisse
**Herausgeber:** Chambre de commerce suisse en France
**Band:** 62 (1982)
**Heft:** 1

**Register:** Les nouveaux membres

**Nutzungsbedingungen**
Die ETH-Bibliothek ist die Anbieterin der digitalisierten Zeitschriften auf E-Periodica. Sie besitzt keine Urheberrechte an den Zeitschriften und ist nicht verantwortlich für deren Inhalte. Die Rechte liegen in der Regel bei den Herausgebern beziehungsweise den externen Rechteinhabern. Das Veröffentlichen von Bildern in Print- und Online-Publikationen sowie auf Social Media-Kanälen oder Webseiten ist nur mit vorheriger Genehmigung der Rechteinhaber erlaubt. Mehr erfahren

**Conditions d'utilisation**
L'ETH Library est le fournisseur des revues numérisées. Elle ne détient aucun droit d'auteur sur les revues et n'est pas responsable de leur contenu. En règle générale, les droits sont détenus par les éditeurs ou les détenteurs de droits externes. La reproduction d'images dans des publications imprimées ou en ligne ainsi que sur des canaux de médias sociaux ou des sites web n'est autorisée qu'avec l'accord préalable des détenteurs des droits. En savoir plus

**Terms of use**
The ETH Library is the provider of the digitised journals. It does not own any copyrights to the journals and is not responsible for their content. The rights usually lie with the publishers or the external rights holders. Publishing images in print and online publications, as well as on social media channels or websites, is only permitted with the prior consent of the rights holders. Find out more

**Download PDF:** 04.12.2025

**ETH-Bibliothek Zürich, E-Periodica, https://www.e-periodica.ch**

# LES NOUVEAUX MEMBRES

**La Chambre de Commerce Suisse en France a eu le plaisir, ces derniers mois, d'accueillir parmi ses membres, les personnes physiques et morales suivantes :**

**M. André BERGER,** Pérolles 11, CH 1700 Fribourg. Expert-Comptable Diplômé ASE.

**M. Lukas BEYELER,** 38, avenue Hoche, 75008 Paris. Président-Directeur Général de la S.A. Airwick.

**M. Daniel BOUDRY,** Sofinvade S.A., Case Postale 790, CH 1211 Genève Rive 3. Traitement ordures ménagères.

**M. André BOURGEOIS,** 4, rue de l'Église, 39100 Dole. Courtier en marchandises.

**BOURGOING - DUMONTEIL - GISCARD - BOURNILHAS - BERTAGNA,** Avocats associés. 215 bis, bd Saint-Germain, 75007 Paris. Droit de l'entreprise dans le cadre international.

**M. Louis BOUNAIX,** Prunoy, 89120 Charny. Conseiller International en Communication et Relations Publiques.

**CAPITAL MANAGEMENT INTERNATIONAL,** 6, rue Saint-Florentin, 75001 Paris. Conseil en gestion patrimoniale.

**CEPEX S.A.,** 9, rue de Vannes, 92100 Boulogne. Congrès, éditions, promotions, exposition.

**CHAMBRE DE COMMERCE ET D'INDUSTRIE DE MULHOUSE,** 8, rue du 17-Novembre, 68051 Mulhouse.

**S.A. CHAMPAGNE POMMERY & FRENO,** 5, place Général-Gouraud, 51100 Reims. Négoce de vins de Champagne.

**M. Jean-Louis CROCHET,** 2, place du Port, CH 1204 Genève. Avocat.

**Mme Clotilde DE BIÈVRE,** « Presta-Service », 4, quai des Romans, 71000 Mâcon. Conseil d'entreprises.

**M. Michel DUTILLEUL-FRANCŒUR** 53, rue La Boëtie, 75008 Paris. Avocat à la Cour.

**M. Jean-luc GABALDA,** Le Comodore, 96, bd Piot, 13008 Marseille. Co-Responsable de la succursale de Marseille de la S.A. Sulzer.

**GEO Sàrl,** 4 et 6, avenue Jean-Jaurès, 69007 Lyon. Commerce de machines à coudre Elna et à repasser.

**S.A. GRETAG-CX,** 8, rue Lionel-Terray, 92500 Rueil-Malmaison. Distribution de matériel électronique pour le photo-finishing sur le marché français.

**Éditions Peter LANG S.A.,** Jupiterstrasse 15, CH 3015 Berne. Édition de livres scientifiques.

**M. Michel MOINAS,** 13, chemin du Levant, 01210 Ferney-Voltaire. Ingénieur-Conseil en propriété industrielle.

**M. Serge MONTANDON,** 2/4, rue Lionel-Terray, 92506 Rueil-Malmaison. Directeur de division/S.A. Ciba-Geigy.

**M. Georges MORIN,** 29, Le Bocage, 13400 La Penne-sur-Huveaune. Co-responsable de la Succursale de Marseille de la S.A. Sulzer.

**M. Jean MULLER,** 55-57, rue Vendôme, 69006 Lyon. Gérant de la Sté Mécanique et Machines.

**M. Armand NUSBAUMER,** La Cerisaie, 18, rue de Trouvielle, 69005 Lyon. Comptable diplômé. Directeur financier de Lumière S.A.

**M. Guy OSBACH,** Résidence « Le Malagacha », bât. B, bd de la Grande-Thumine, 13090 Aix-en-Provence. Expert-Comptable. Commissaire aux Comptes.

**M. Alain PIOLLE,** Val Promotion SA, 10, avenue du Midi, CH 1950 Sion. Agence immobilière.

**LA QUINOLEINE,** 43, rue de Liège, 75008 Paris. Vente de produits phytosanitaires pour l'agriculture.

**M. Alain de RAEMY,** c/o Gerland S.A., Dépt. Travaux routiers, 7, allée de Valombré, 69300 Caluire. Ingénieur commercial.

**S.I.B.A.,** M. Georges Penhouet, Président-Directeur Général, Centre Commercial de Gros, 4, rue de l'Allemagne-Fédérale, Case Postale 1804, 44084 Nantes Cedex. Négoce matériaux pour l'industrie et le bâtiment. Négoce de matériaux micro-informatiques.

**M. Werner SIGG,** 12, rue du Cordonnier, 95500 Bouffemont. Ingénieur HTL (Électricien).

**S.N.C. COURTIMEX – MM. SERRAT & CANAVATE,** 90, avenue du Commandant-Soubielle, 66000 Perpignan. Import-Export.

**SOCIÉTÉ NOUVELLE DE LA FOIRE EXPOSITION DE LA RÉGION DE TOULOUSE,** Parc des Expositions, Boîte Postale 4128, 31030 Toulouse. Prestation de services.

**SOCIÉTÉ NOUVELLE D'HORLOGERIE,** 47, rue Réaumur, 75003 Paris. Distributeur officiel des montres Eska.

**M. Didier SPÜHLER,** 111, rue Saint-Antoine, 75004 Paris. Avocat à la Cour.

**M. François SULGER,** 16, avenue Reille, 75014 Paris. Psychologue et graphologue.

**TEL S.A.,** 10, rue Varet, 75015 Paris. Importation et revente d'appareils de contrôle.

**M. Jean-Daniel THERAULAZ,** avenue de la Gare 5, CH 1002 Lausanne. Avocat. Docteur en Droit.

**UNION INDUSTRIE SERVICE,** 24, avenue F.-Roosevelt, 69120 Vaulx-en-Velin. Représentations industrielles et agences exclusives.

**M. Jean-Patrick WALDER,** Hameau de Corbeyssieu, 38290 Frontonas. Président-Directeur Général de la Société Exxel. Import-Export. Commerce de Gros.

# CONSEIL D'ADMINISTRATION DE LA CHAMBRE DE COMMERCE SUISSE EN FRANCE

## MEMBRES D'HONNEUR

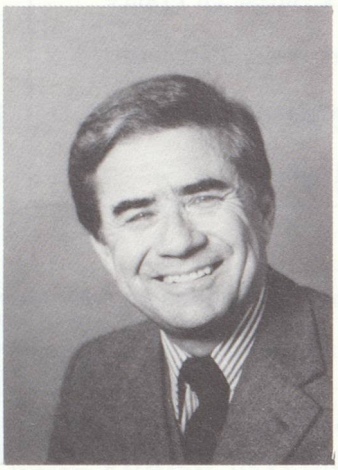

**Président d'honneur**
Son Excellence
Monsieur François de ZIEGLER
Ambassadeur de Suisse en France

**M. Pierre DUPONT**
Ancien Ambassadeur de Suisse en France

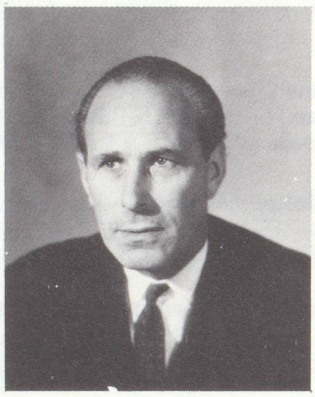

**M. Jean-Louis GILLIÉRON**
Président de Georges Fischer SA (France), Président de Chauffage et Climatisation Sulzer SA, Ancien Président de la Chambre de Commerce Suisse en France

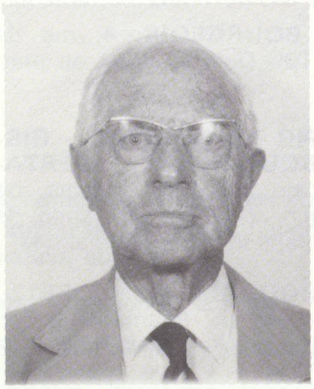

**M. Georges HIRZEL**
Ancien Président de la Section Rhône-Alpes et Centre de la Chambre de Commerce Suisse en France

**M. Pierre MICHELI**
Ancien Ambassadeur de Suisse en France

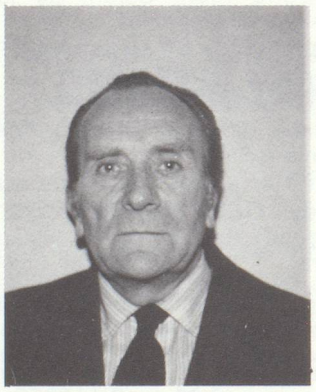

**M. Georges-E. REYMOND**
Administrateur de sociétés, Ancien Président de la Chambre de Commerce Suisse en France

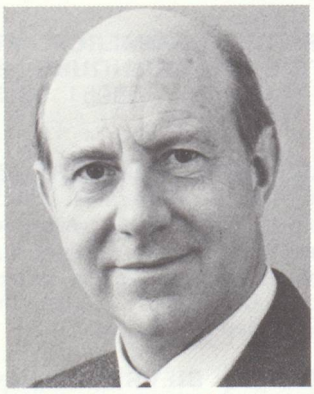

**M. Hans PLÜSS**
Président de l'Union des Chambres de Commerce Suisses à l'Étranger (Membre ès qualité)

**VICE-PRÉSIDENT**

**M. Pierre-Yve GENTIL**
Directeur de la Division
Matières plastiques et Additifs
de la SA Ciba-Geigy

*(jusqu'au 31.5.1982)*

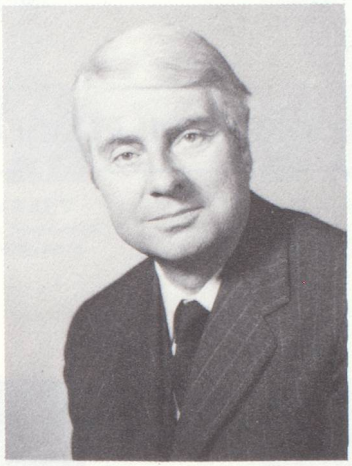

**PRÉSIDENT**

**M. André GEISER**
Administrateur-Directeur
des Produits Sandoz SA

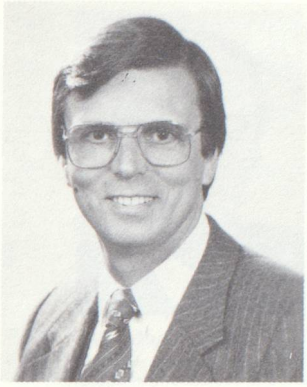

**TRÉSORIER**

**M. Marius WETZEL**
Directeur de la Succursale
de Paris du Banco de Santander

## MEMBRES DU BUREAU

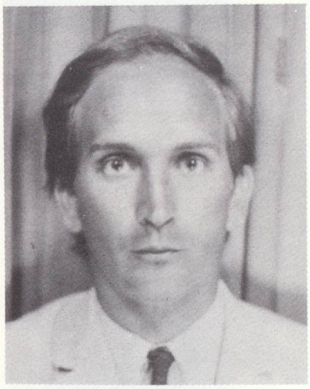

**M. Georges BORNAND**
Bijoutier-Horloger,
Président de la Section
de Marseille et du Sud-Est de
la Chambre de Commerce Suisse
en France

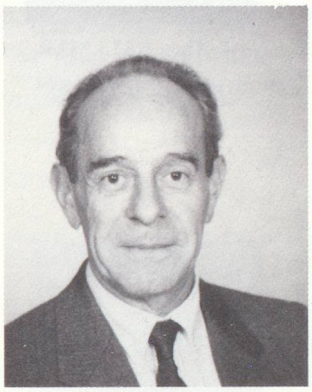

**M. André DUFOUR**
Directeur de la Société
Peytavin-Dufour,
Président de la Section
Rhône-Alpes et Centre de
la Chambre de Commerce Suisse
en France

**M. Pierre GSCHWIND**
Ancien Administrateur-Directeur
des Ets Wander SA

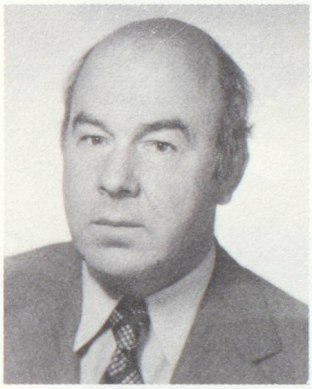

**M. Charles GUEISSAZ**
Directeur de la Compagnie
de Construction Mécanique Sulzer

**M. Michel de REYNIER**
Administrateur-Directeur Général
des Produits Roche SA

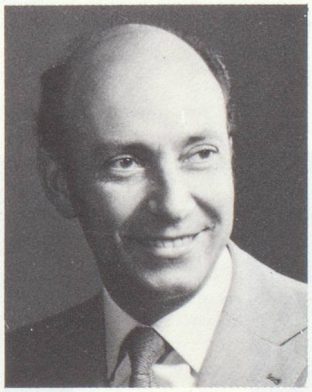

**M. Michel TONDEUR**
Directeur Général du Tourisme
de la Compagnie Internationale
des Wagons-Lits et du Tourisme

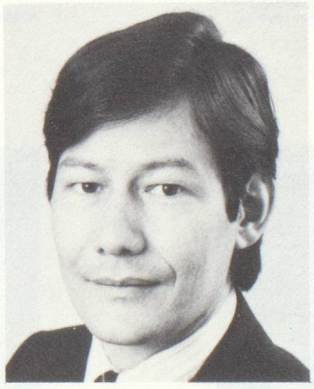

**M. Jürg STREULI**
1er Secrétaire, chargé des
Affaires économiques,
financières et sociales auprès de
l'Ambassade de Suisse
en France
(Membre ès qualité)

# MEMBRES DU CONSEIL

**M. Carlo AIASSA**
Directeur de la Société Générale de Courtage d'Assurances, Division Lecoq SFA

**M. Charles AMIET**
Président-Directeur Général de la S.A. Induspap

**M. Théo BALLMER**
Directeur de l'Atelier Théo Ballmer

**M. Michel BÉDAT**
Président de la Société Générale de Fonderie

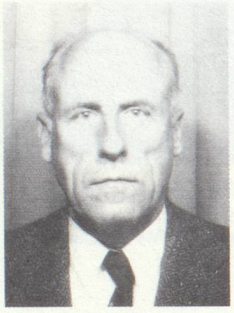

**M. Jean BRIDEL**
Président-Directeur Général de la Société A.C.M.I.

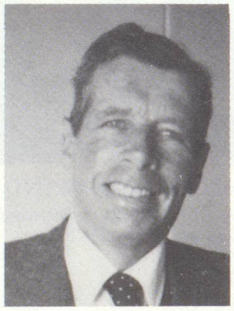

**M. Paul BÜRKI**
Directeur de la Société Bürki & Cie

**M. Kaspar V. CASSANI**
Président d'I.B.M. Europe

**M. Thomas-Vincent COATE**
Président du Directoire de la S.A. Ciba-Geigy
*(jusqu'au 30.4.1982)*

**M. Maurice DARBELLAY**
Président-Directeur Général de Brentano's

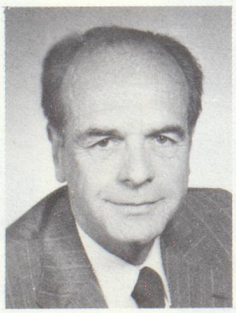

**M. Robert DIENER**
Gérant de la Société Buhler-Miag

**M. Paul DUBLER**
Directeur du Département Étranger de la Banque Populaire Suisse

**M. François EMERY**
Président-Directeur Général de la S.A.F. des Montres Rolex

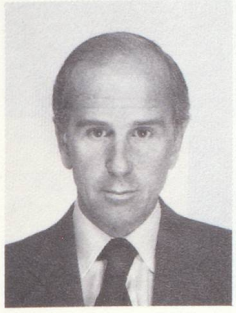

**M. Jacques d'ESPINE**
Président-Directeur Général du
Crédit Parisien

**M. Jean-Otto FREY**
Ancien Directeur de l'Imprimerie
Chaix Desfossés Néogravure

**M. Éric GABUS**
Directeur Général de Nestlé S.A.
*(jusqu'au 30.4.1982)*

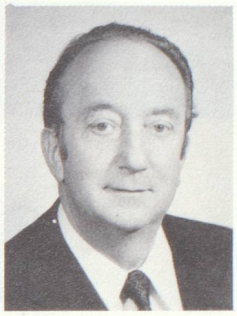

**M. Marcel GEHRIG**
Administrateur des
Transports Internationaux Gehrig

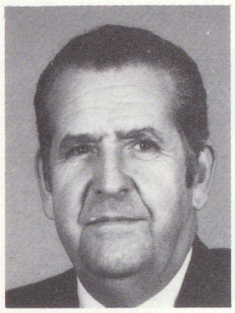

**M. Michel GOUMAZ**
Directeur de l'Office National
Suisse du Tourisme en France

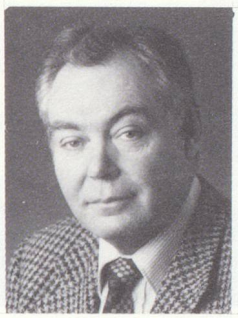

**M. René-Jean HEDIGER**
Administrateur-Directeur de
la Minoterie Coop-Rivaz

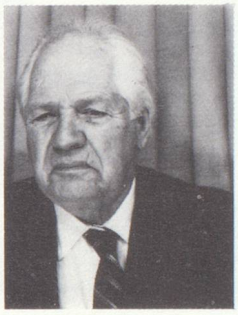

**M. Jean JACOT**
Président de la Compagnie
« La Lutèce »

**M. Bernard JATON**
Délégué auprès du Département
financier de l'Union de
Banques Suisses

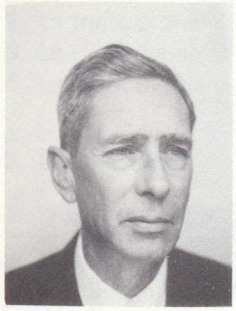

**M. Jacques LANDOLT**
Président des Produits Sandoz SA

**M. Jean-François LINDT**
Ancien Directeur de
Roux Cambaluzier Schindler

**M. Georges-Adrien MATTHEY**
Président de
la Fédération Horlogère Suisse

**M. Bertrand MAUS**
Président-Directeur Général de
la S.A. « Au Printemps »

**M. Urs MEIER**
Directeur Général pour la France
de Swissair

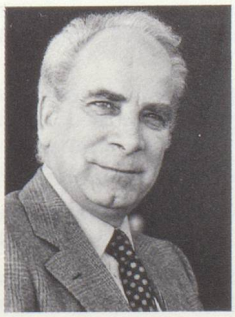

**M. Marc MORET**
Administrateur-Délégué
Vice-Président du Conseil
d'Administration de Sandoz S.A.

**M. Bernard de MULLER**
Administrateur-Directeur de la S.A.
Chauffage et Climatisation Sulzer

**M. Pierre NEIGER**
Conseil Juridique,
Law Offices of S.G. Archibald

**M. Louis PIRAUD**
Président-Directeur Général de la S.A. des Voyages Kuoni (France)

**M. Rodolphe de PLANTA**
Directeur du Crédit Suisse (MO) France

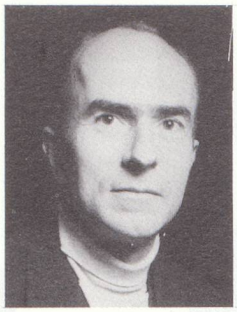

**M. Christian de POURTALES**
Administrateur de la Banque Neuflize, Schlumberger, Mallet

**M. Pierre RENGGLI**
Président du Conseil d'Administration de l'A.S.U.A.G.

**M. Arnold SEMADENI**
Ancien Président de la Direction de Wild-Heerbrugg S.A.

**M. Werner STUTZ**
Architecte

**M. Alfred SULZER**
Président de la Handelsbank

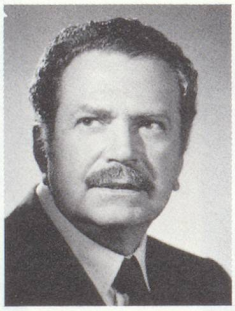

**M. Bertrand VERNES**
Président-Directeur Général de la Compagnie de Financement de Biens Immobiliers (COFBI)

**M. Pierre-Étienne WEBER**
Vice-Directeur auprès du Département Pharmaceutique de la S.A. F. Hoffmann-La Roche et Cie