Zeitschrift: Revue économique franco-suisse
Herausgeber: Chambre de commerce suisse en France
Band: 36 (1956)
Heft: 8-9

Werbung

Nutzungsbedingungen
Die ETH-Bibliothek ist die Anbieterin der digitalisierten Zeitschriften auf E-Periodica. Sie besitzt keine Urheberrechte an den Zeitschriften und ist nicht verantwortlich für deren Inhalte. Die Rechte liegen in der Regel bei den Herausgebern beziehungsweise den externen Rechteinhabern. Das Veröffentlichen von Bildern in Print- und Online-Publikationen sowie auf Social Media-Kanälen oder Webseiten ist nur mit vorheriger Genehmigung der Rechteinhaber erlaubt. Mehr erfahren

Conditions d'utilisation
L'ETH Library est le fournisseur des revues numérisées. Elle ne détient aucun droit d'auteur sur les revues et n'est pas responsable de leur contenu. En règle générale, les droits sont détenus par les éditeurs ou les détenteurs de droits externes. La reproduction d'images dans des publications imprimées ou en ligne ainsi que sur des canaux de médias sociaux ou des sites web n'est autorisée qu'avec l'accord préalable des détenteurs des droits. En savoir plus

Terms of use
The ETH Library is the provider of the digitised journals. It does not own any copyrights to the journals and is not responsible for their content. The rights usually lie with the publishers or the external rights holders. Publishing images in print and online publications, as well as on social media channels or websites, is only permitted with the prior consent of the rights holders. Find out more

Download PDF: 18.11.2025

ETH-Bibliothek Zürich, E-Periodica, https://www.e-periodica.ch

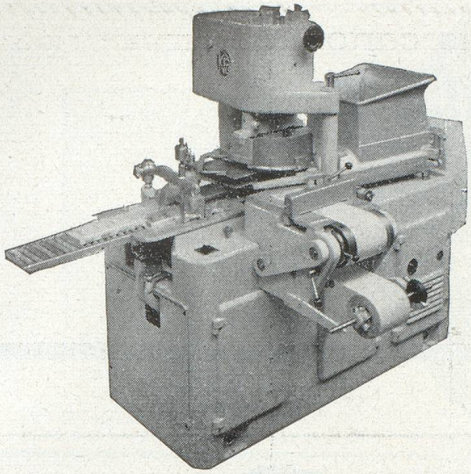

MOULEUSES - EMPAQUETEUSES AUTOMATIQUES
pour
BEURRE, FROMAGE, ICE-CREAM
MACHINES SPÉCIALES POUR L'ALIMENTATION
KUSTNER FRÈRES & Cie, S. A. GENÈVE

KUSTNER

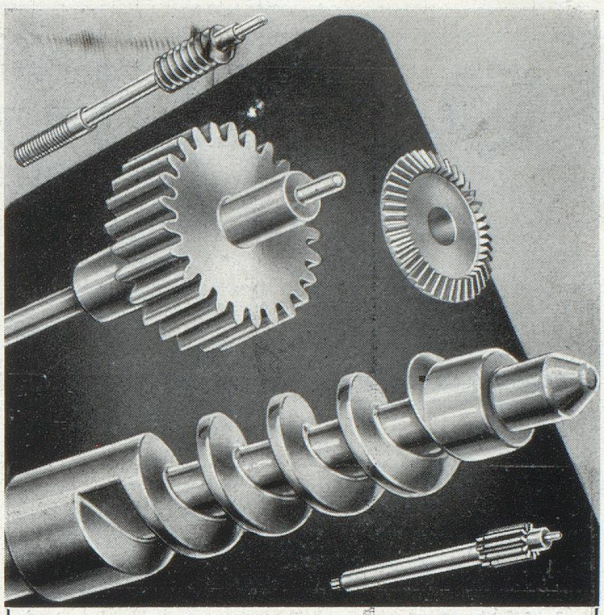

PIÈCES DÉTACHÉES DE HAUTE PRÉCISION
pour appareils et instruments de tous genres

Relais à retardement — Compteurs d'heures
Mouvements d'horlogerie pour enregistreurs

SOCIÉTÉ INDUSTRIELLE DE SONCEBOZ S.A.
SONCEBOZ (Suisse)

Aucune lame ne rase mieux

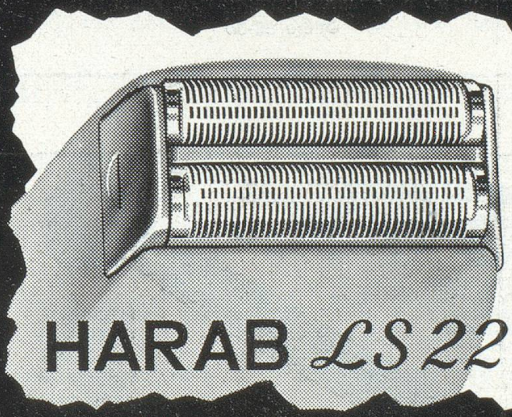

HARAB *LS 22*

REPRÉSENTANT POUR LA FRANCE:
ÉTABLISSEMENTS WALDMANN - PARIS 10e
2, RUE DE COMPIÈGNE

BUHLER

Machines et Installations
de
Minoteries et Semouleries — Huileries et Savonneries — Silos et Entrepôts — Manutention mécanique et pneumatique — Transporteurs " REDLER " pour manutention horizontale et verticale — Fabriques de pâtes alimentaires — Fabriques de cacao et chocolat — Broyeuses pour couleurs — Machines à couler sous pression — Presses rotatives " DUPLEX " pour livres et journaux

BUHLER FRÈRES
S. A. R. L. au capital de 80.000.000 de francs
42, rue du Louvre - PARIS
Tél.: GUT. 89-94 (5 lignes)

Machines inédites pour le cartonnage

J. BOBST ET FILS S. A.

LAUSANNE

POUR LA FRANCE, SARRE ET UNION FRANÇAISE

Renseignements, devis, vente et installation par

J. BOBST ET FILS S. A. — **PARIS**

62, boulevard Richard-Lenoir (11e), Tél. VOL. 01-11

TRANSPORTS INTERNATIONAUX

LAVANCHY & Cie S. A.

LAUSANNE — Gare de SÉBEILLON

DÉMÉNAGEMENTS POUR TOUS PAYS
par route, chemin de fer, voie maritime

IMPORTATIONS · EXPORTATIONS

Fondée en 1840

AGENCE EN DOUANE — AGENCE DE VOYAGES

JOAILLERIE
HORLOGERIE
BIJOUTERIE
ORFÈVRERIE

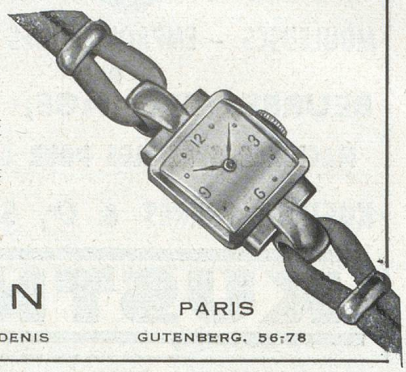

F. SENN — PARIS

13, BOULEVARD ST-DENIS — GUTENBERG. 56-78

BERGEON & Cie

LE LOCLE (Suisse)

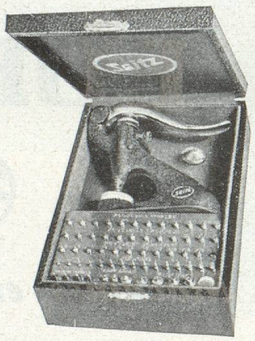

Représentants généraux des pierres et outillages **SEITZ** pour le rhabillage

DE LA RANCHERAYE & Cie

Maison fondée en 1849

TRANSPORTS ET DÉMÉNAGEMENTS INTERNATIONAUX

Membre de l'Association générale des entreprises suisses de déménagement

31, place du Marché-Saint-Honoré, PARIS-1er
OPÉra 68-00

TRANSPORTS INTERNATIONAUX

MARAIS & Cie

31, rue de Trévise, PARIS-9e
PROVENCE 95-50
TAITBOUT 63-00

29, rue du Bât-d'Argent
LYON (Rhône)
BURDEAU 15-07

WAGONS DE GROUPAGE AVEC LA SUISSE

LE **ROULEMENT** A BILLES **MINIATURE**

RMB

SILENCIEUX
SENSIBLES
GRANDE PRÉCISION
Remplacent tous les paliers lisses, pierres à trou etc....

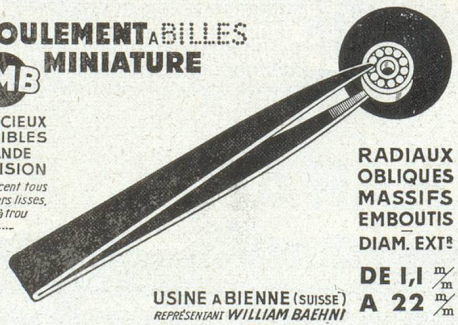

RADIAUX
OBLIQUES
MASSIFS
EMBOUTIS
DIAM. EXTs
DE 1,1 m/m A 22 m/m

USINE A BIENNE (SUISSE)
REPRÉSENTANT WILLIAM BAEHNI
147, rue Armand-Silvestre, Courbevoie (Seine)
Tél. : DEF. 46-54

ALEXANDRE CLAVEL

LES débuts de l'industrie chimique moderne remontent à 1856, année où un étudiant anglais, âgé de 18 ans seulement, William Henry Perkin, découvrit le premier colorant d'aniline, la Mauvéine.

Alexandre Clavel, teinturier sur soie, originaire de Lyon, fut un des premiers à exploiter industriellement cette découverte, et à produire, à Bâle, des couleurs à base de goudron de houille. La modeste entreprise de Clavel donna naissance à la CIBA, Société Anonyme, à Bâle, centre d'une organisation mondiale.

Outre des colorants et des produits chimiques textiles de haute qualité, la CIBA fabrique aujourd'hui des remèdes de valeur, des matières plastiques et des agents anti-parasitaires. Les réalisations CIBA ont été adoptées partout où la clientèle est particulièrement exigeante en matière de qualité. Elles contribuent de la sorte à assurer dans le monde entier le bon renom de l'industrie suisse.

CIBA

3 modèles de tours automatiques pour décolletage
des pièces de précision jusqu'à 32 mm de diamètre
et 220 mm de longueur

BECHLER
MOUTIER (SUISSE)

Représentant exclusif pour la France et les pays de l'Union française **BECHLER,** 54 avenue Jean Jaurès, Paris (19e) Tél. Nord 60.22 Nord 99.54

ADMINISTRATION ET DIRECTION

de la

CHAMBRE DE COMMERCE SUISSE EN FRANCE

Président d'honneur : M. Pierre de SALIS, ministre de Suisse en France.

Bureau du Conseil d'administration :

— M. Jules-César SAVARY, **Président ;**
— M. Hugues JÉQUIER, **Vice-Président ;**
— M. Jacques LAGRANGE, **Vice-Président ;**
— M. Gérard de PURY, **Trésorier ;**
— MM. Edouard BARBEZAT, Georges de DIESBACH, Charles MONNET.

Directeur général : M. Jean de SENARCLENS.
Président du Comité de la section de Lyon : M. Edouard BARBEZAT.
Président du Comité de la section de Marseille : M. Albert MEYER.
Président du Comité de la section de Lille : M. Charles MONNET.
Président du Comité de la section de l'Est : M. Pierre BOSS.
Président du Comité de la section de Bordeaux : M. Jacques-E. TREYER.

Chambre de commerce suisse en France, Paris, Éditeur
Ce numéro a été tiré sur les presses de l'Imprimerie Alençonnaise, Place Poulet-Malassis, Alençon (Orne)
Le Directeur : Jean de SENARCLENS. *Dépôt légal : 1956, 3e trim. - No d'ordre : 4.261*

ENGHIEN - LES - BAINS

à 11 kilomètres de PARIS

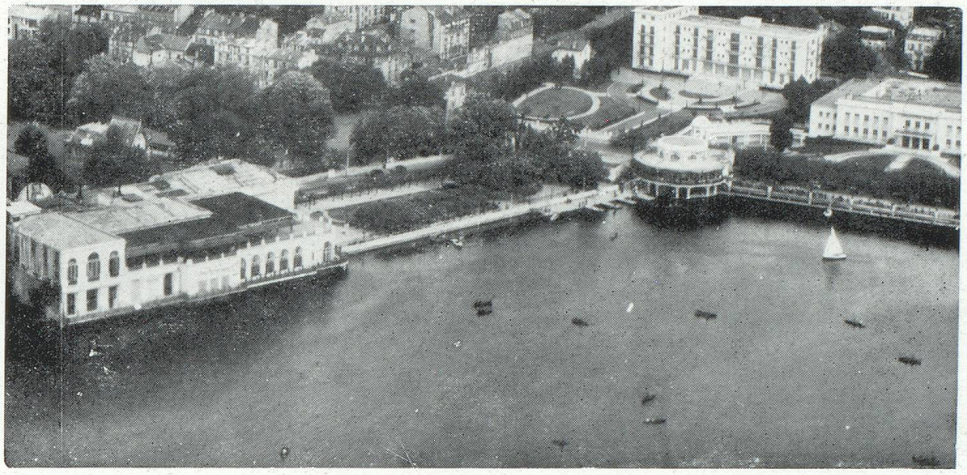

CASINO
THÉATRE
RESTAURANT
de la PERGOLA

GRAND
HOTEL
DES
BAINS
★ ★ ★ ★

ÉTABLISSEMENT
THERMAL
(LES EAUX LES PLUS SULFUREUSES DE FRANCE)

" A 20 minutes de l'Opéra, le charme et l'agrément des Villes d'eau lointaines "

LA STATION THERMALE DE PARIS

OUVERTURE DU 1er AVRIL AU 31 DÉCEMBRE

Téléphone : 964-08-60 *(5 lignes)*

37e Foire Nationale
Comptoir Suisse
Lausanne

8-23 septembre 1956