Zeitschrift: Revue économique franco-suisse
Herausgeber: Chambre de commerce suisse en France
Band: 34 (1954)
Heft: 2

Inhaltsverzeichnis

Nutzungsbedingungen
Die ETH-Bibliothek ist die Anbieterin der digitalisierten Zeitschriften auf E-Periodica. Sie besitzt keine Urheberrechte an den Zeitschriften und ist nicht verantwortlich für deren Inhalte. Die Rechte liegen in der Regel bei den Herausgebern beziehungsweise den externen Rechteinhabern. Das Veröffentlichen von Bildern in Print- und Online-Publikationen sowie auf Social Media-Kanälen oder Webseiten ist nur mit vorheriger Genehmigung der Rechteinhaber erlaubt. Mehr erfahren

Conditions d'utilisation
L'ETH Library est le fournisseur des revues numérisées. Elle ne détient aucun droit d'auteur sur les revues et n'est pas responsable de leur contenu. En règle générale, les droits sont détenus par les éditeurs ou les détenteurs de droits externes. La reproduction d'images dans des publications imprimées ou en ligne ainsi que sur des canaux de médias sociaux ou des sites web n'est autorisée qu'avec l'accord préalable des détenteurs des droits. En savoir plus

Terms of use
The ETH Library is the provider of the digitised journals. It does not own any copyrights to the journals and is not responsible for their content. The rights usually lie with the publishers or the external rights holders. Publishing images in print and online publications, as well as on social media channels or websites, is only permitted with the prior consent of the rights holders. Find out more

Download PDF: 08.01.2026

ETH-Bibliothek Zürich, E-Periodica, https://www.e-periodica.ch

34e ANNÉE
N° 2

FÉVRIER
1954

REVUE ÉCONOMIQUE FRANCO SUISSE

Sommaire

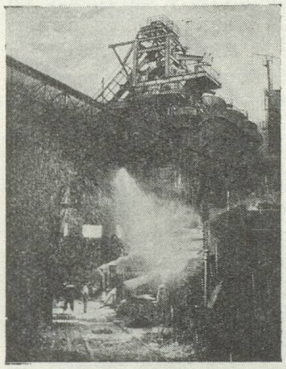

Notre couverture : Un groupe de hauts fourneaux et une aciérie Thomas des Usines de Wendel et Cie S. A., à Hayange (Moselle). Agent général de vente : Valor, 17, rue de Surène, Paris-8e. Agence en Suisse : S. A. M. C., 23, quai des Bergues, Genève.

L'ACTUALITÉ ÉCONOMIQUE

Charles KUNTSCHEN : Problèmes actuels de l'économie suisse. 28
René DABERNAT : La grande année de L'Europe.. 31
Jean de SENARCLENS : La Suisse et le commerce extérieur français 33
Le prochain salon de l'automobile à Genève 36

LA SUISSE TOURISTIQUE

La Suisse centrale et le lac des Quatre-Cantons 37

CHRONIQUES

Études bibliographiques 40
Offres et demandes commerciales 42
Chiffres, faits et nouvelles 43

NOTRE SUPPLÉMENT MENSUEL

Éditorial I
La vie économique en quelques lignes II
Statistiques franco-suisses IV
Calendrier des foires et expositions IV

Les articles et documents publiés dans cette revue ne peuvent être reproduits qu'avec la mention intégrale de leur source.

Les opinions émises dans la « Revue économique franco-suisse » n'engagent pas la Chambre de commerce suisse en France.

Abonnement annuel : Suisse 30 francs — France 2.500 francs
Pour tout changement d'adresse, prière de joindre 50 fr. fr. ou 0,60 fr. s.
ÉDITEUR : CHAMBRE DE COMMERCE SUISSE EN FRANCE
SIÈGE SOCIAL : 16, avenue de l'Opéra, **Paris-1er**, Tél. : Opéra 15-80

SECTION DE LYON : 2, rue de la République, Tél. : Burdeau 27-32
SECTION DE MARSEILLE : 7, rue d'Arcole, Tél. : Dragon 72-06
SECTION DE LILLE : 28, place de la Gare, Tél. : 516-03
SECTION DE L'EST : 30, avenue Carnot, **Besançon**, Tél. : 22-67
SECTION DE BORDEAUX : 9, rue Foy, Tél. : 44-27
BUREAU EN SUISSE : 10, Bleicherweg, **Zurich**, Tél. : 23.76.20