Zeitschrift: Revue économique franco-suisse
Herausgeber: Chambre de commerce suisse en France
Band: 32 (1952)
Heft: 8-9

Werbung

Nutzungsbedingungen
Die ETH-Bibliothek ist die Anbieterin der digitalisierten Zeitschriften auf E-Periodica. Sie besitzt keine Urheberrechte an den Zeitschriften und ist nicht verantwortlich für deren Inhalte. Die Rechte liegen in der Regel bei den Herausgebern beziehungsweise den externen Rechteinhabern. Das Veröffentlichen von Bildern in Print- und Online-Publikationen sowie auf Social Media-Kanälen oder Webseiten ist nur mit vorheriger Genehmigung der Rechteinhaber erlaubt. Mehr erfahren

Conditions d'utilisation
L'ETH Library est le fournisseur des revues numérisées. Elle ne détient aucun droit d'auteur sur les revues et n'est pas responsable de leur contenu. En règle générale, les droits sont détenus par les éditeurs ou les détenteurs de droits externes. La reproduction d'images dans des publications imprimées ou en ligne ainsi que sur des canaux de médias sociaux ou des sites web n'est autorisée qu'avec l'accord préalable des détenteurs des droits. En savoir plus

Terms of use
The ETH Library is the provider of the digitised journals. It does not own any copyrights to the journals and is not responsible for their content. The rights usually lie with the publishers or the external rights holders. Publishing images in print and online publications, as well as on social media channels or websites, is only permitted with the prior consent of the rights holders. Find out more

Download PDF: 14.12.2025

ETH-Bibliothek Zürich, E-Periodica, https://www.e-periodica.ch

TRANSPORTS INTERNATIONAUX

MARAIS & Cie

Société à responsabilité limitée au capital de 10.000.000 de francs

FORMALITÉS en DOUANE - ENTREPOSAGE - ASSURANCES

31, rue de Trévise, PARIS-9e
Tél. : PRO. 95-50 (4 lignes)
TAI. 63-00 (4 lignes)

29, rue du Bât-d'Argent
LYON (Rhône)
Tél. : Burdeau 15-07

Adr. télégr. : INTEREXPRESS

SERVICES SPÉCIAUX par WAGONS de GROUPAGE avec la SUISSE

Correspondant en Suisse : **SCHNEIDER & Cie**

BALE
Totentanz 18

SAINT-GALL
Frongartenstrasse 15

LA PLUS IMPORTANTE FABRIQUE SUISSE DE TOURS AUTOMATIQUES A DÉCOLLETER JUSQU'À 220 mm DE LONGUEUR ET 32 mm DE DIAMÈTRE

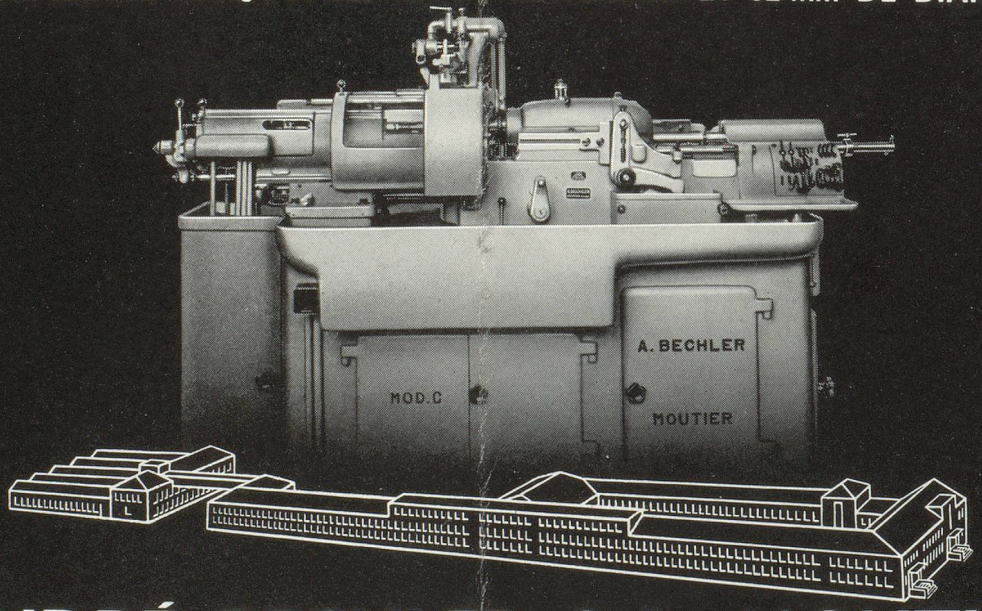

ANDRÉ BECHLER S.A. MOUTIER

TOURS AUTOMATIQUES À DÉCOLLETER DE GRANDE PRÉCISION

POUR VOS AFFAIRES,
POUR VOS LOISIRS...

VOYAGEZ
PAR

Services quotidiens **PARIS-GENÈVE**
PARIS-ZURICH

Billets spéciaux (*aller-retour*) **valables 23 jours**

PARIS-GENÈVE-PARIS	Fr. **10.100**
PARIS-ZURICH-PARIS	Fr. **11.520**

Correspondances directes assurées vers

LES PRINCIPALES CAPITALES EUROPÉENNES
LE PROCHE-ORIENT **NEW-YORK**

Renseignements et Billets :

SWISSAIR, 17, boul. des Capucines
PARIS-2e Tél. **OPÉ 47-70** (lignes groupées)

CHARFRANCE

Société pour l'importation des combustibles français en Suisse S. A., Genève

Représente en Suisse les

CHARBONNAGES DE FRANCE

Production annuelle 53 millions de tonnes

Importe en Suisse des combustibles pour

Foyers domestiques
- Cokes et Carbolux
- Anthracites
- Boulets

Industrie et Artisanat
- Flambants
- Gras, 3/4 gras, 1/2 gras
- Maigres
- Briquettes
- Grains de forge

Fraiseuse à reproduire

LA RIGIDE "AUTOMATIC"

Pour la reproduction de matrices, poinçons, etc.

Livrables pour des pièces jusqu'à 900 × 1380 mm

Fraiseuse à reproduire La Rigide Automatic type S-2

Grandeur de la table : 1500 × 40 mm pour des pièces de 465 × 630 mm au maximum

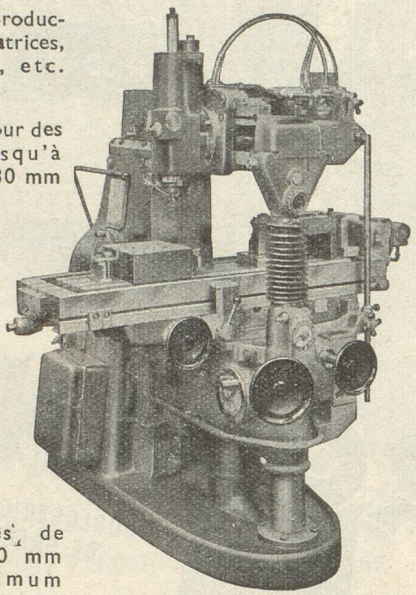

LA RIGIDE S. A. RORSCHACHERBERG (SUISSE)

Agent général pour la France :
CHARLES BLANCHET - 4, bd Port-Royal - PARIS-Ve

SOFEL

A tout problème

d'ISOLATION CALORIFUGE ou FRIGORIFIQUE

une solution rationnelle pratique, économique

vous sera fournie par la

SOCIÉTÉ DES ÉTABLISSEMENTS

WANNER

SPÉCIALISTES DE L'ISOLATION THERMIQUE ET PHONIQUE

Société Anonyme au Capital de 20.000.000 de Francs

67, Avenue de la République, PARIS-XIe - OBErkampf 27-69

SUCCURSALES . BORDEAUX . LILLE . LYON . NANCY . STRASBOURG
USINES . AUBAGNE (Bouches-du-Rhône) . AUBERVILLIERS . CAEN
CALAIS . MONTREUIL . ÉPERNAY

NOMBREUSES REFERENCES A VOTRE DISPOSITION

Etudes et devis sans engagement sur demande

SEW

LES MEILLEURS MATÉRIAUX S'AVÈRENT TOUJOURS LES MOINS CHERS À L'USAGE.

RACCORDS
EN FONTE MALLÉABLE, MARQUE +GF+

RACCORDS
EN BRONZE POUR TUBE CUIVRE

COUDES
SOUDABLES EN ACIER «STANDARD»

FILIÈRES ET OUTILLAGE
POUR POSE DES TUBES

ROBINETTERIE - VANNES SOUPAPES - TOLERIE

Produits Suisses Georges Fischer Société Anonyme

14, RUE FROMENT, PARIS XIe - TÉL. ROQ. 37 - 42 - 43 - 44

F 441/2

PRÉCISION SUISSE + OPTIQUE FRANÇAISE

= *UNE GRANDE MARQUE*

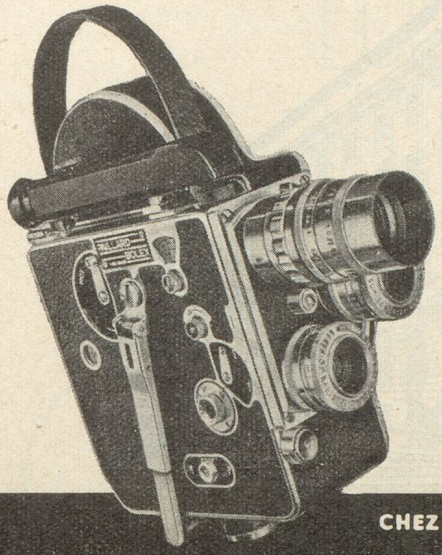

paillard

CHEZ LES NEGOCIANTS EN MATERIEL PHOTO-CINE

CONCESSIONNAIRE EXCLUSIF

SPÉCIALITÉS TIRANTY

106 BOULEVARD HAUSSMANN PARIS-8e

EMPAQUETEUSES AUTOMATIQUES
GROUPES DE CONDITIONNEMENT
AUTOMATIQUES

SIG

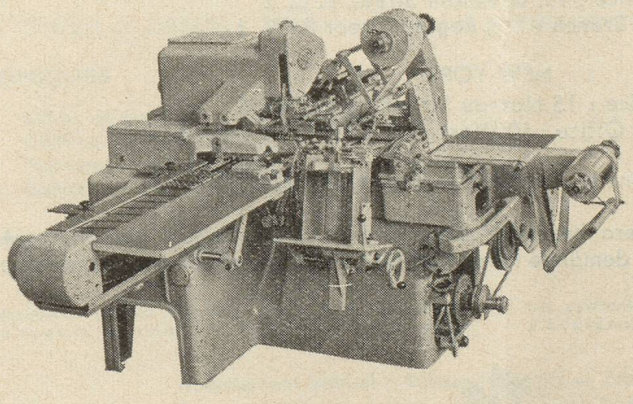

Empaqueteuse pour tablettes de chocolat
à grand rendement

6e Salon de l'emballage, Paris. Hall 5, stand 528.

Spécialistes de l'empaquetage automatique depuis près d'un demi-siècle, nous mettons à la disposition des fabricants toute une gamme de machines automatiques à empaqueter et de groupes de conditionnement des plus modernes.
Consultez notre agent

MARCEL EMONOT
50, Rue de Miromesnil
Tél. ANJou 25-35 PARIS

SOCIÉTÉ INDUSTRIELLE SUISSE NEUHAUSEN - CHUTE DU RHIN

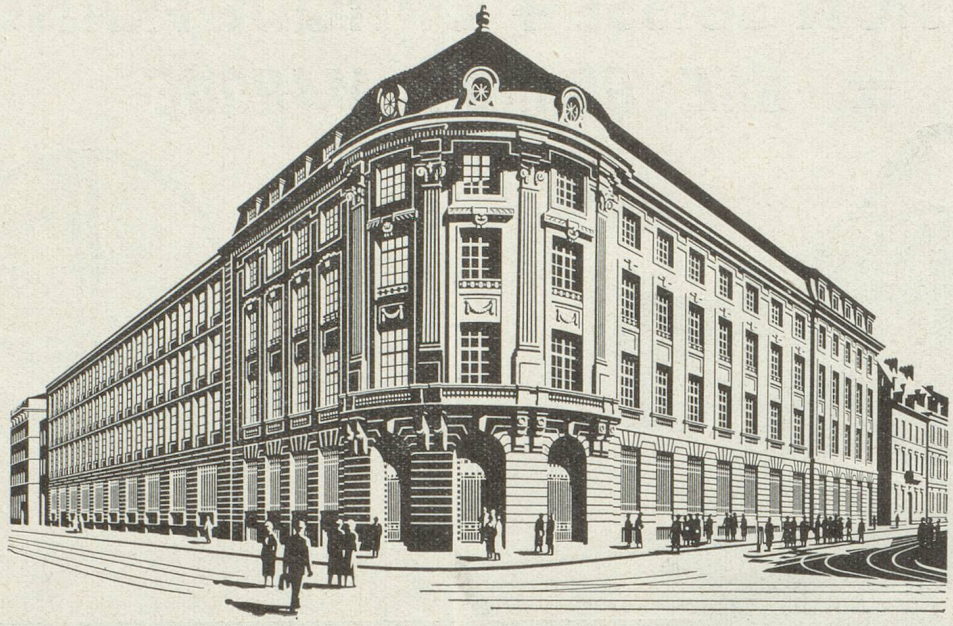

HOTEL DE LA BANQUE A BALE

SOCIETE DE BANQUE SUISSE

SCHWEIZERISCHER BANKVEREIN — SOCIETÀ DI BANCA SVIZZERA
SWISS BANK CORPORATION

BALE, ZURICH, GENEVE
ST-GALL, LAUSANNE, LA CHAUX-DE-FONDS, NEUCHATEL, SCHAFFHOUSE, BIENNE,
CHIASSO, HERISAU, LE LOCLE, NYON. ZOFINGUE, AIGLE, BISCHOFSZELL, MORGES, RORSCHACH

LONDRES
City Office : 99, Gresham Street, E. C. 2
West End Branch : 11c, Regent Street S. W. 1

NEW-YORK
Main Office : 15 Nassau Street, New-York 5
Rockefeller Center Office : 10 West 49th Street, New-York 20

Capital-actions et réserves Fr. suisses 214.000.000

La SOCIETE DE BANQUE SUISSE sera heureuse de mettre à la disposition des intéressés son organisation moderne et de fournir sur demande tous renseignements financiers et de semblable nature

1872

MONTREAL
SWISS CORPORATION for CANADIAN INVESTMENTS LTD
360 St. James Street West

Mentionnez la « Revue économique franco-suisse» en écrivant aux annonceurs