Zeitschrift: Revue économique franco-suisse
Herausgeber: Chambre de commerce suisse en France
Band: 30 (1950)
Heft: 11

Werbung

Nutzungsbedingungen
Die ETH-Bibliothek ist die Anbieterin der digitalisierten Zeitschriften auf E-Periodica. Sie besitzt keine Urheberrechte an den Zeitschriften und ist nicht verantwortlich für deren Inhalte. Die Rechte liegen in der Regel bei den Herausgebern beziehungsweise den externen Rechteinhabern. Das Veröffentlichen von Bildern in Print- und Online-Publikationen sowie auf Social Media-Kanälen oder Webseiten ist nur mit vorheriger Genehmigung der Rechteinhaber erlaubt. Mehr erfahren

Conditions d'utilisation
L'ETH Library est le fournisseur des revues numérisées. Elle ne détient aucun droit d'auteur sur les revues et n'est pas responsable de leur contenu. En règle générale, les droits sont détenus par les éditeurs ou les détenteurs de droits externes. La reproduction d'images dans des publications imprimées ou en ligne ainsi que sur des canaux de médias sociaux ou des sites web n'est autorisée qu'avec l'accord préalable des détenteurs des droits. En savoir plus

Terms of use
The ETH Library is the provider of the digitised journals. It does not own any copyrights to the journals and is not responsible for their content. The rights usually lie with the publishers or the external rights holders. Publishing images in print and online publications, as well as on social media channels or websites, is only permitted with the prior consent of the rights holders. Find out more

Download PDF: 11.11.2025

ETH-Bibliothek Zürich, E-Periodica, https://www.e-periodica.ch

SOFEL

A tout problème

d'ISOLATION CALORIFUGE ou FRIGORIFIQUE

une solution rationnelle pratique, économique

vous sera fournie par la

SOCIÉTÉ DES ÉTABLISSEMENTS

WANNER

SPÉCIALISTES DE L'ISOLATION THERMIQUE ET PHONIQUE

Société Anonyme au Capital de 20.000.000 de Francs

57, Avenue de la République, PARIS-XIe - OBErkampf 27-69

SUCCURSALES - BORDEAUX - LILLE - LYON - NANCY - STRASBOURG

USINES - AUBAGNE (Bouches-du-Rhône) - AUBERVILLIERS - CAEN

CALAIS - MONTREUIL - ÉPERNAY

NOMBREUSES REFERENCES A VOTRE DISPOSITION

Etudes et devis sans engagement sur demande

SEW

Les papiers calque UTOPLEX

fabriqués par nos spécialistes avec des matières premières particulièrement choisies, sont appréciés dans tous les pays en raison de leur traditionnelle perfection.

Papeteries Zuricoises sur Sihl, Zurich

SIHL

Agents Généraux pour la France et l'Union Française: CARIC 28, rue de Naples, PARIS VIIIe

Sous le signe de la qualité française

LA FOIRE DE NICE

PRÉSENTE EN FÉVRIER-MARS DE CHAQUE ANNÉE DANS UN CADRE INCOMPARABLE UNE VÉRITABLE SYNTHÈSE DE LA **PRODUCTION NATIONALE** ET OFFRE A SES VISITEURS LES MEILLEURES SÉLECTIONS DE **L'UNION FRANÇAISE** ET DES PAYS ÉTRANGERS

FAIR OF NICE
February March

Administration :
NICE, 8, place Masséna
1, rue Alexandre-Mari
— Téléph. 837-34 —

LAINES ET CUIRS

DE

MAZAMET

C. RAGAZ
MAZAMET

COMMANDEZ VOTRE CHEVROLET 1950

R. DUVIVIER

CHEVROLET

AGENT OFFICIEL

STATION SERVICE "GENERAL MOTORS"

54, RUE OCTAVE MIRBEAU * PARIS 17e.

GAL. 69-64 à 68

SWISSAIR

Société anonyme suisse pour la navigation aérienne

Services quotidiens sur

PARIS-GENÈVE PARIS-ZURICH

avec correspondance à destination des principales capitales européennes

également sur

ATHÈNES - ISTAMBOUL - LYDDA
LE CAIRE - BASSORAH - ABADAN
NEW-YORK

17, boulevard des Capucines

23, rue de la Paix

PARIS (Opéra)

Tél. Opéra 66.08 61.21 06.57

MARAIS & Cie

TRANSPORTS INTERNATIONAUX

Formalités en douane

31, rue de Trévise, PARIS-9e - Tél. Pro. 95-50 (4 lignes)

29, rue du Bât-d'Argent, LYON (Rhône)

Adresse télégraphique : INTER-EXPRESS

Tél. Burdeau 15-07

Magasinage - Assurances

Service spécialisé par wagons de groupage

BALE/PARIS
BALE/LYON et vice versa

Correspondants en Suisse

SCHNEIDER & Cie, Bâle et Saint-Gall

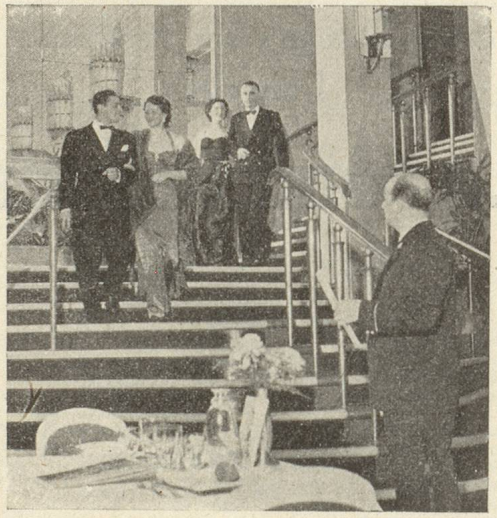

French Line

Cie Gle TRANSATLANTIQUE

PARIS, 6, RUE AUBER
LONDRES, 20 COCKSPUR STREET
NEW-YORK, 610 FIFTH AVENUE

EN VENTE DANS TOUTES
LES BONNES PAPETERIES EN FRANCE

MACHINES A CALCULER

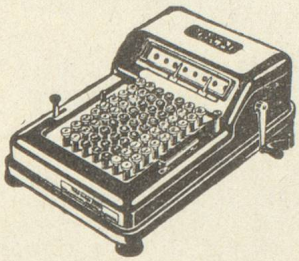

DIRECT

Un produit suisse de précision !

ETS QUERUEL
9, Rue du 4-Septembre
PARIS (2e) - RIC. 04-56, 57

Concessionnaire pour la FRANCE

Machines à écrire	BAR-LOCK ERIKA
Duplicateurs	PELIKAN
Machines automatiques	BADENIA
Calculatrice	CONTEX

Agence de Tourisme
franco-suisse

Autotransit
LICENCE AGENCE DE VOYAGES N° 261

MARSEILLE
117, rue de l'Évêché

Tél. Co. 21-42, 56-52
Télégr. Autotransit.

DE LA RANCHERAYE & Cie
Maison fondée en 1849

TRANSPORTS ET DÉMÉNAGEMENTS
INTERNATIONAUX

Membre de l'association générale
des entreprises suisses de déménagement

31, Place du Marché-Saint-Honoré, PARIS-Ier
OPÉra 68-00

TRANSPORTS INTERNATIONAUX

ÉTS ÉDOUARD AGET
21, rue Marc-Séguin
PARIS-18e - Tél. : Nord 99-64 (4 lignes)

TOUTES OPÉRATIONS DE DOUANE

Succursales ou correspondants
dans le monde entier

IMPORTATEURS, EXPORTATEURS...

Le Département spécialisé FRANCE-SUISSE
de La Société Nouvelle des

TRANSPORTS MONDIAUX

44, rue François Ier, PARIS-8e
Balzac 25-23, 4 lignes groupées

met à votre disposition son expérience
et les diverses formes de son activité

TOUS TRANSPORTS : ROUTE, FER, EAU, AIR
EMBALLAGES - ASSURANCES - MAGASINAGES

SERVICE DE GROUPAGE PARIS-BALE

SOCIÉTÉ DE TRANSPORTS INTERNATIONAUX

GEHRIG & CIE

S. A. au capital de 1.200.000 fr.
115, rue de l'Evêché, MARSEILLE - Tél. CO. 88-10/11; 38-20/21

COMMISSIONNAIRES EN DOUANE AGRÉÉS
Service de groupages accélérés
pour la Suisse et vice versa

AGENT EN SUISSE : NATURAL S. A.

ROULEMENTS A BILLES MINIATURES

BIENNE (Suisse)

SENSIBLES & SILENCIEUX
DIAMÈTRE TOTAL DEPUIS 1,10 mm

Demandez le Catalogue à :

WILLIAM BAEHNI
REPRÉSENTANT
113, rue des Moines - Paris (17e) - Tél. MAR. 21-55

SOIE - LAINE - COTON - NYLON
RAYONNES
Teintures sur pièces flottes et gâteaux Apprêts

VULLIOD-ANCEL
11, rue du Professeur-Paul-Sisley
LYON
Tél. Moncey 15-84

JOAILLERIE
HORLOGERIE
BIJOUTERIE
ORFÈVRERIE

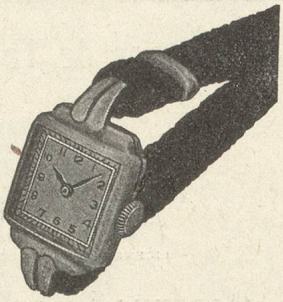

F. SENN
13, BOULEVARD ST-DENIS
PARIS
GUTENBERG. 56-78

Cette revue a été réalisée
par l'Imprimerie Alençonnaise

MAISON POULET-MALASSIS
ALENÇON (ORNE) FRANCE

AUTOMOBILES INDUSTRIELS SAURER

67, rue de Verdun, SURESNES (Seine)

Tél. Paris : LON. 21-80 Adresse Télégr. : SAURER-Suresnes

FABRIQUE D'HORLOGERIE

A. NIKLÈS

Calibres ancre exclusif

42, rue du Chablais
ANNEMASSE (Haute-Savoie)
Tél. 390

Même maison à Genève

Chambre de Commerce Suisse en France, Paris, Éditeur
Ce numéro a été tiré à 8500 exemplaires par l'Imprimerie Alençonnaise, Maison Poulet-Malassis, Alençon (Orne - France)
Le Gérant : Bernard GRISARD. *Dépôt légal - 1950, 4e trim. - no d'ordre : 1864*

NOUVELLE VICTOIRE
POUR ROLEX
Nouveau Record de Précision
pour Chronomètres-Bracelets
à l'Observatoire de Genève
(Le 31.12.49, avec 859 points, Diamètre maximum
du mouvement : 30 mm, ou surface équivalente)
ROLEX
La plus forte production mondiale de chronomètres officiellement contrôlés.

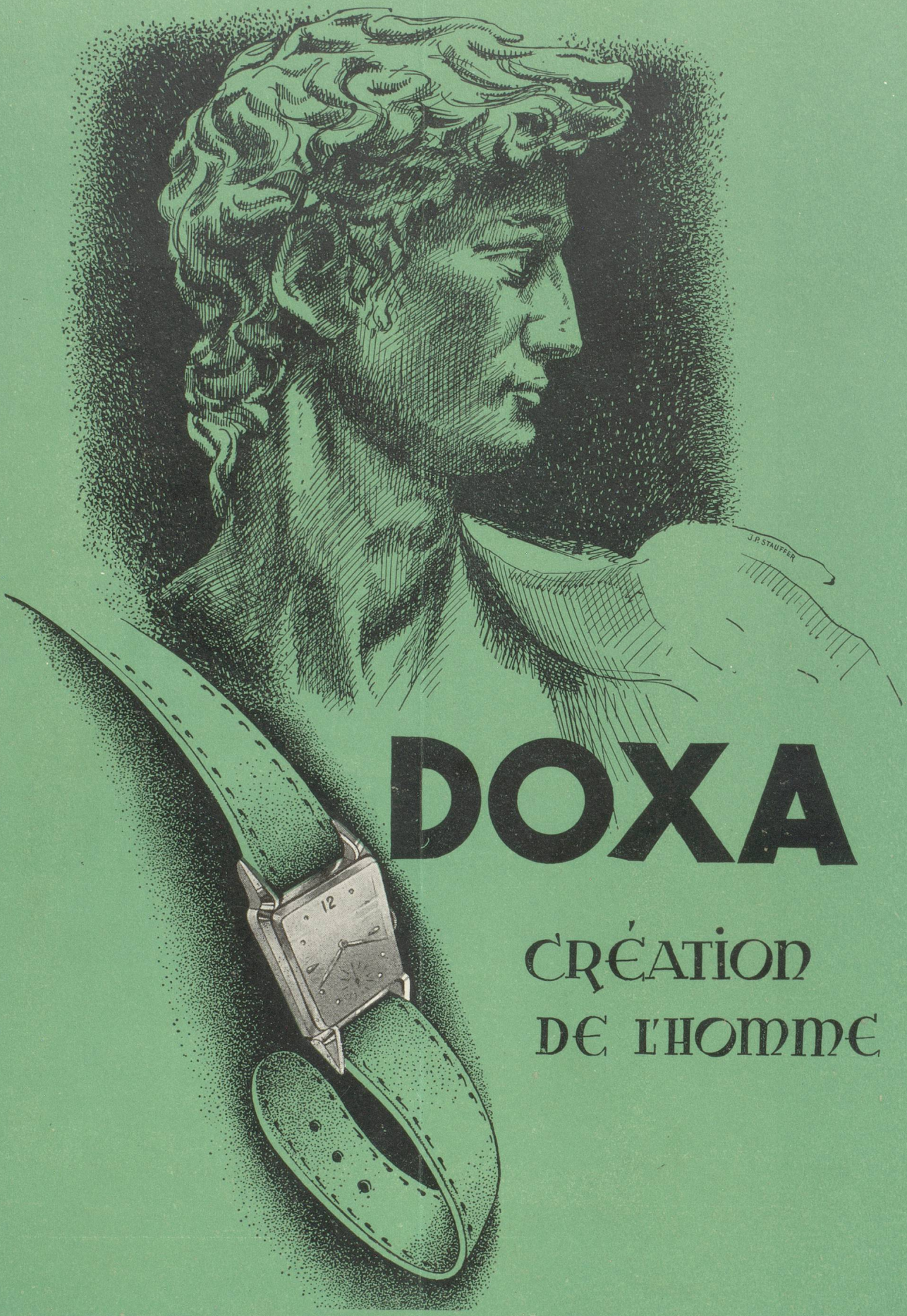

DOXA

CRÉATION DE L'HOMME

MANUFACTURE DES MONTRES DOXA, S. A. — LE LOCLE (SUISSE)

Représentée en France par : Société Française d'Horlogerie Zénith, Chemin des Ragots, BESANÇON