

Zeitschrift: Regio Basiliensis : Basler Zeitschrift für Geographie
Herausgeber: Geographisch-Ethnologische Gesellschaft Basel ; Geographisches Institut der Universität Basel
Band: 21 (1980)
Heft: 1-2

Titelseiten

Nutzungsbedingungen

Die ETH-Bibliothek ist die Anbieterin der digitalisierten Zeitschriften auf E-Periodica. Sie besitzt keine Urheberrechte an den Zeitschriften und ist nicht verantwortlich für deren Inhalte. Die Rechte liegen in der Regel bei den Herausgebern beziehungsweise den externen Rechteinhabern. Das Veröffentlichen von Bildern in Print- und Online-Publikationen sowie auf Social Media-Kanälen oder Webseiten ist nur mit vorheriger Genehmigung der Rechteinhaber erlaubt. [Mehr erfahren](#)

Conditions d'utilisation

L'ETH Library est le fournisseur des revues numérisées. Elle ne détient aucun droit d'auteur sur les revues et n'est pas responsable de leur contenu. En règle générale, les droits sont détenus par les éditeurs ou les détenteurs de droits externes. La reproduction d'images dans des publications imprimées ou en ligne ainsi que sur des canaux de médias sociaux ou des sites web n'est autorisée qu'avec l'accord préalable des détenteurs des droits. [En savoir plus](#)

Terms of use

The ETH Library is the provider of the digitised journals. It does not own any copyrights to the journals and is not responsible for their content. The rights usually lie with the publishers or the external rights holders. Publishing images in print and online publications, as well as on social media channels or websites, is only permitted with the prior consent of the rights holders. [Find out more](#)

Download PDF: 13.01.2026

ETH-Bibliothek Zürich, E-Periodica, <https://www.e-periodica.ch>

REGIO BASILIENSIS

BASLER ZEITSCHRIFT FÜR GEOGRAPHIE
REVUE DE GÉOGRAPHIE DE BÂLE

PAUL VOSSELER ZUM GEDENKEN

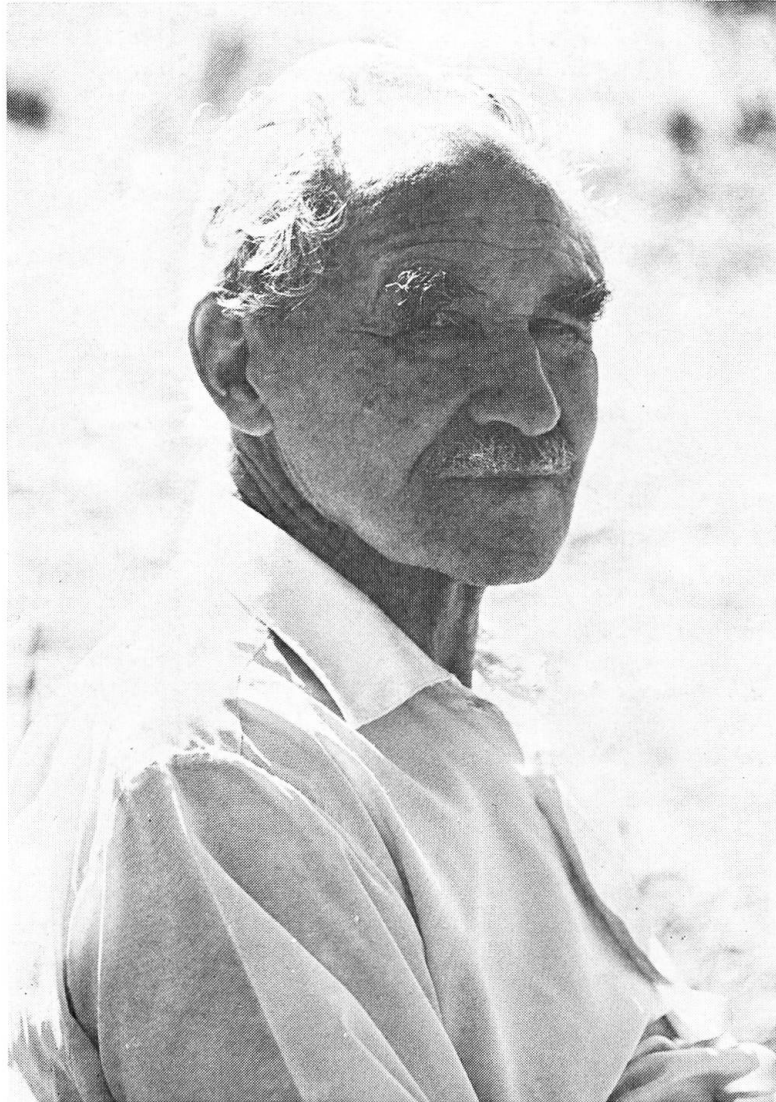

XXI / 1+2

BASEL 1980 BÂLE

REGIO BASILIENSIS

Herausgegeben von der *Geographisch-Ethnologischen Gesellschaft Basel* und dem *Geographischen Institut der Universität Basel*, in Zusammenarbeit mit der *Association Géographique d'Alsace Mulhouse*, und unter Mitwirkung des Geologisch-Paläontologischen und des Mineralogisch-Petrographischen Institutes der Universität Basel, der Arbeitsgruppe «Regio Basiliensis», der Association pour la Défense des Intérêts du Jura, des Museums für Völkerkunde und des Naturhistorischen Museums in Basel

Publikationskommission: Dr. h. c. Georg Bienz, Prof. Dr. Werner Gallusser, Hans Keller-Mohler, Dr. Walter Leimgruber, Prof. Dr. Hartmut Leser, Dr. Marie-Louise Nabholz-Kartaschoff, Dr. Heinz Polivka (Präsident), Prof. Dr. Meinhard Schuster, Dr. René Seiffert, Dr. Hans-Ulrich Sulser

Redaktionsausschuss der «Regio Basiliensis»: Dr. h. c. Georg Bienz (Redaktor), Dr. René Seiffert (stv. Redaktor), Prof. Dr. Werner Gallusser, Prof. Dr. Hartmut Leser, Dr. Hans-Ulrich Sulser

Graphische Bearbeitung: Bruno Baur

Regionale und fachliche Mitarbeiter: Dr. E. Bugmann (Solothurn), A. Denis (Porrentruy), R. Dirrig (Strasbourg), Dr. K. Ewald (Liestal), P. Haberthür (Breitenbach), Ch. J. Haefliger (Basel), Dr. L. Hauber (Basel), P. Meyer (Mulhouse), Dr. B. Mohr (Freiburg/Br.), Dr. P. Suter (Reigoldswil), Ch. Troër (Mulhouse), Dr. U. Wiesli (Olten), Dr. O. Wittmann (Lörrach)

Manuskripte an Georg Bienz, Bruderholzallee 45, 4059 Basel; Beiträge für «*Landschaft im Wandel*» an Dr. Hans-Ulrich Sulser, St. Alban-Anlage 37, 4052 Basel
Über die Aufnahme der Manuskripte entscheidet der Redaktionsausschuss

Rezensionsexemplare und Tauschsendungen an die Geographisch-Ethnologische Gesellschaft Basel, Klingelbergstrasse 16, 4056 Basel

Abonnementsbestellungen an Buchhandlungen und an den Verlag Wepf & Co., Eisengasse 5, 4001 Basel. – Jahresabonnement (Hefte 1/2 und 3, exklusive Porto und Verpackung) Fr. 24.–/DM 24.–/F 35.–, Gönnerabonnement (inkl. «Basler Beiträge zur Geographie») Fr. 50.–/DM 45.–/F 60.–. Preis des Einzelheftes: Fr. 12.–/DM 12.–/F 18.–

Druck: Bopp und Schwabe AG, Bachlettenstrasse 10, 4054 Basel

IN KOMMISSION BEI VERLAG WEPF & CO., BASEL

PAUL VOSSELER ZUM GEDENKEN