Zeitschrift: Puls : Monatsheft der Gruppen IMPULS + Ce Be eF

Herausgeber: IMPULS und Ce Be eF : Club Behinderter und Ihrer FreundInnen (Schweiz)

Band: 26 (1984)

Heft: 9: Freiwillige Helfer

Artikel: Help! I need somebody... (Beatles)

Autor: Elmer, Walter

DOI: https://doi.org/10.5169/seals-156979

Nutzungsbedingungen

Die ETH-Bibliothek ist die Anbieterin der digitalisierten Zeitschriften auf E-Periodica. Sie besitzt keine Urheberrechte an den Zeitschriften und ist nicht verantwortlich für deren Inhalte. Die Rechte liegen in der Regel bei den Herausgebern beziehungsweise den externen Rechteinhabern. Das Veröffentlichen von Bildern in Print- und Online-Publikationen sowie auf Social Media-Kanälen oder Webseiten ist nur mit vorheriger Genehmigung der Rechteinhaber erlaubt. Mehr erfahren

Conditions d'utilisation

L'ETH Library est le fournisseur des revues numérisées. Elle ne détient aucun droit d'auteur sur les revues et n'est pas responsable de leur contenu. En règle générale, les droits sont détenus par les éditeurs ou les détenteurs de droits externes. La reproduction d'images dans des publications imprimées ou en ligne ainsi que sur des canaux de médias sociaux ou des sites web n'est autorisée qu'avec l'accord préalable des détenteurs des droits. En savoir plus

Terms of use

The ETH Library is the provider of the digitised journals. It does not own any copyrights to the journals and is not responsible for their content. The rights usually lie with the publishers or the external rights holders. Publishing images in print and online publications, as well as on social media channels or websites, is only permitted with the prior consent of the rights holders. Find out more

Download PDF: 07.01.2026

ETH-Bibliothek Zürich, E-Periodica, https://www.e-periodica.ch

Help! I need somebody...
(Beatles)

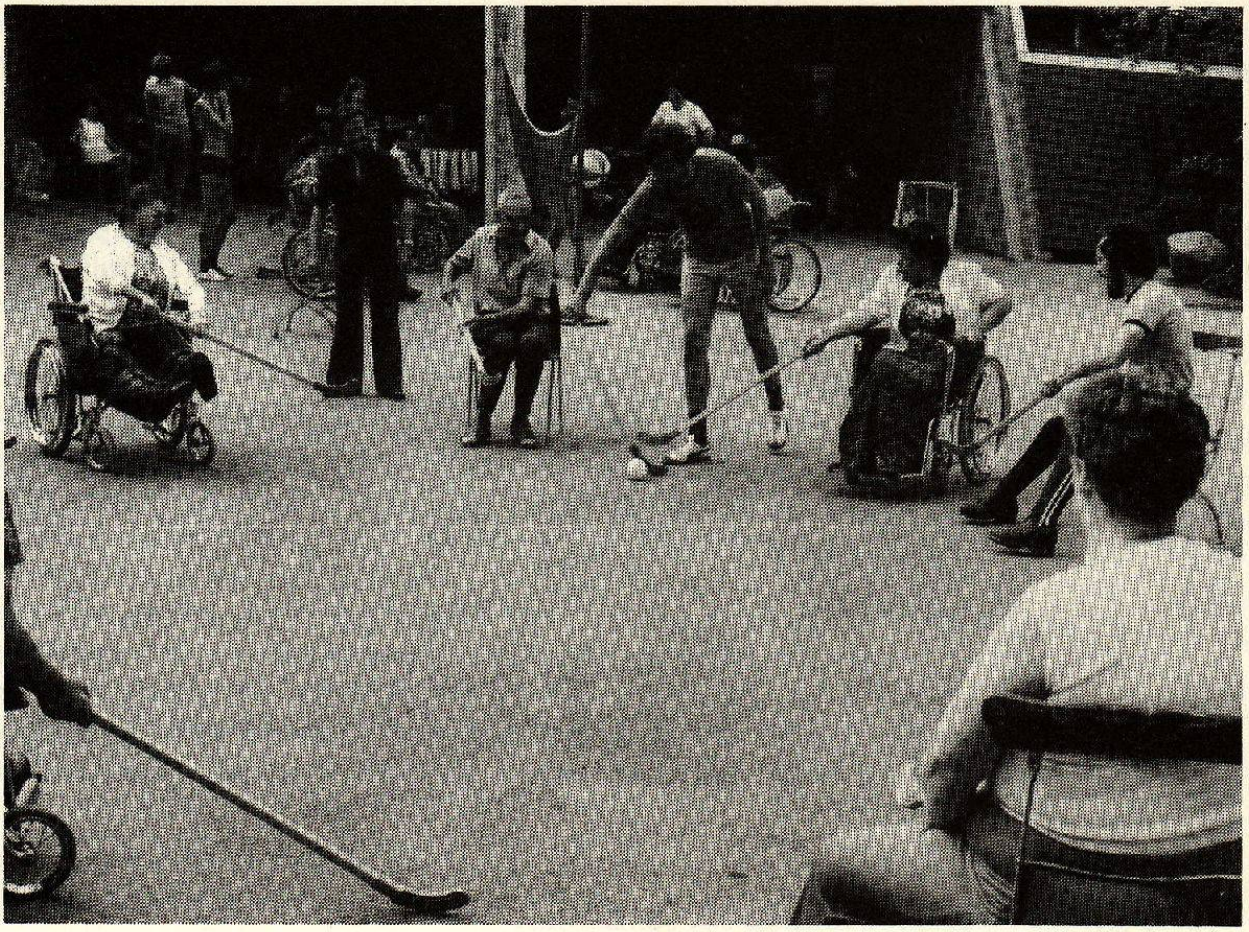

Spätsommer

Noch ist es sommer, noch ist's nicht genug
genug an düften und an satten farben.
Mit reichen garben füllt sich schwer der krug
und keine seele dürfte nunmehr darben.

Licht in fülle darf der tag verschwenden,
noch lebt ein lied in all dem duftigen sein.
Noch hofft das herz es müsste niemals enden,
all dieses prunken, es bliebe dein und mein.

Noch ist es sommer, noch durchwirkt den tag
beseelte freude, behutsam nur und gut —
und geht gelassner nur der pulse schlag
ist's, dass erfüllung in den dingen ruht.

Walter Elmer, Frytigen, Im Steinibach, 8767 Elm