Zeitschrift: Parkett : the Parkett series with contemporary artists = Die Parkett-Reihe mit Gegenwartskünstlern

Herausgeber: Parkett

Band: - (2017)

Heft: 100-101: Expanded exchange

Register: From the archive : in 2004, artists celebrate Parkett's 20th anniversary = Aus dem Archiv : KünstlerInnen gratulieren 2004 zu 20 Jahren Parkett

Nutzungsbedingungen

Die ETH-Bibliothek ist die Anbieterin der digitalisierten Zeitschriften auf E-Periodica. Sie besitzt keine Urheberrechte an den Zeitschriften und ist nicht verantwortlich für deren Inhalte. Die Rechte liegen in der Regel bei den Herausgebern beziehungsweise den externen Rechteinhabern. Das Veröffentlichen von Bildern in Print- und Online-Publikationen sowie auf Social Media-Kanälen oder Webseiten ist nur mit vorheriger Genehmigung der Rechteinhaber erlaubt. Mehr erfahren

Conditions d'utilisation

L'ETH Library est le fournisseur des revues numérisées. Elle ne détient aucun droit d'auteur sur les revues et n'est pas responsable de leur contenu. En règle générale, les droits sont détenus par les éditeurs ou les détenteurs de droits externes. La reproduction d'images dans des publications imprimées ou en ligne ainsi que sur des canaux de médias sociaux ou des sites web n'est autorisée qu'avec l'accord préalable des détenteurs des droits. En savoir plus

Terms of use

The ETH Library is the provider of the digitised journals. It does not own any copyrights to the journals and is not responsible for their content. The rights usually lie with the publishers or the external rights holders. Publishing images in print and online publications, as well as on social media channels or websites, is only permitted with the prior consent of the rights holders. Find out more

Download PDF: 14.09.2025

ETH-Bibliothek Zürich, E-Periodica, https://www.e-periodica.ch

From the Archive:

In 2004, Artists Celebrate *Parkett's* 20th anniversary.

Aus dem Archiv:

KünstlerInnen gratulieren 2004 zu 20 Jahren *Parkett*.

Katharina Fritsch

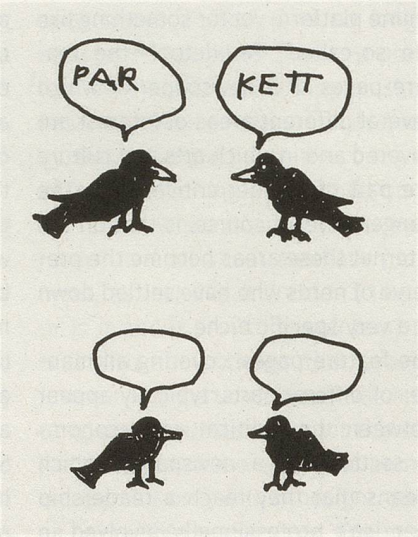

Alex Katz

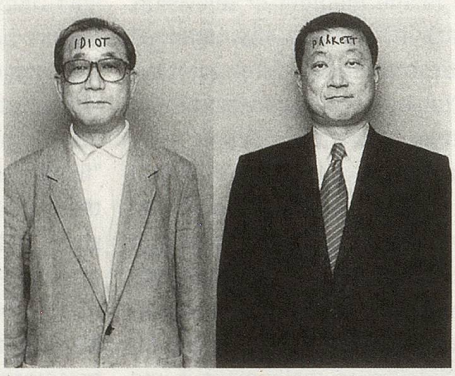

Maurizio Cattelan

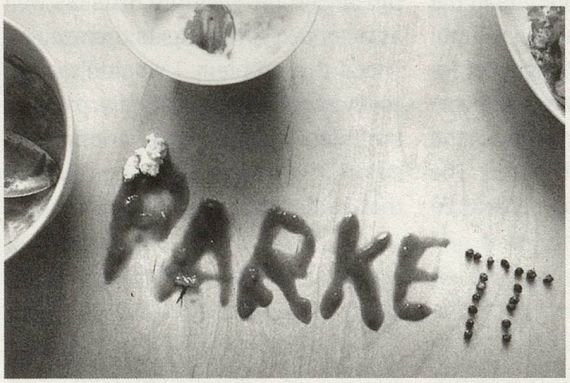

John Bock

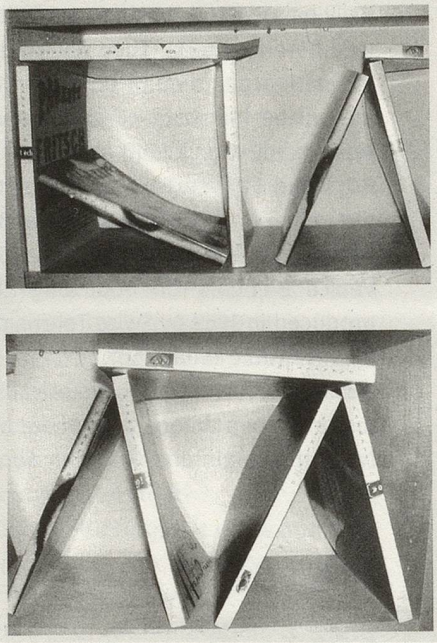

Christian Boltanski

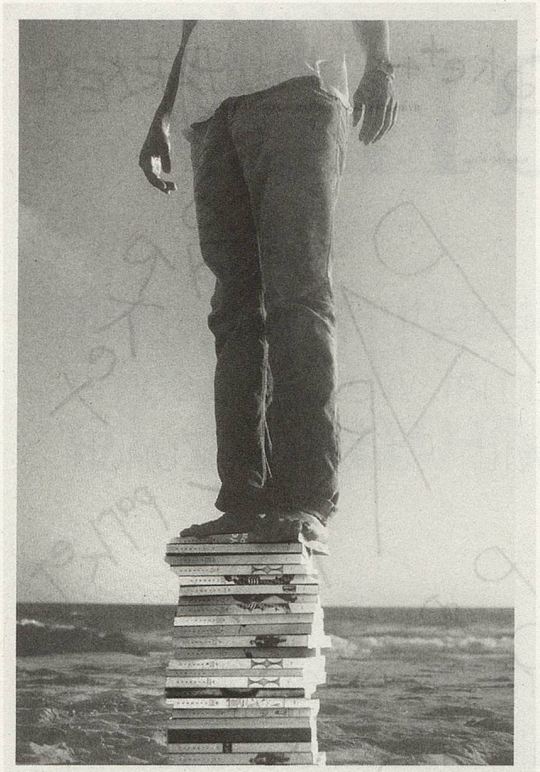

she said "I want to make the kind of shit that makes people go… what the fuck." I said "ok."

Doug Aitken

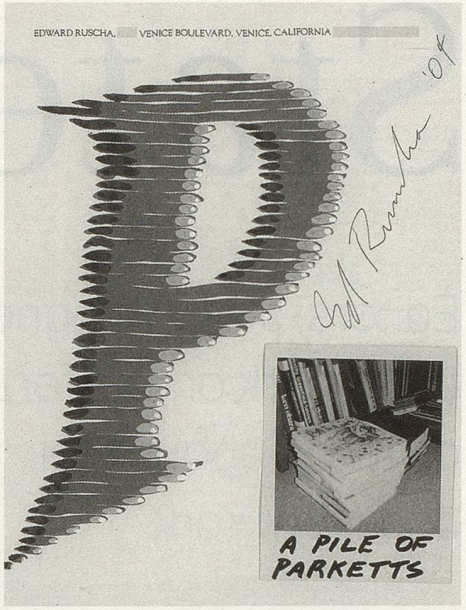

Edward Ruscha

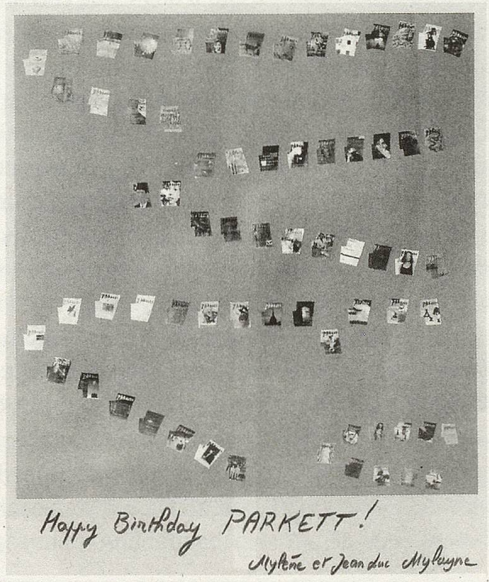

Jean-Luc & Mylène Mylayne

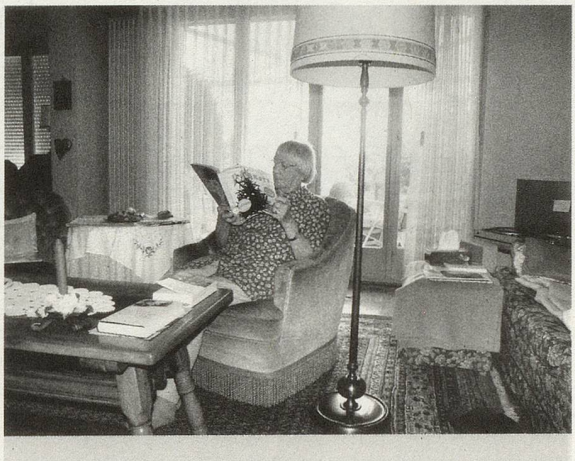

Wenn ich in der Schweiz bin, wohne ich bei meiner Mutter in Wetzikon im Zürcher Oberland. Dahin bekomme ich die Parkett-Ausgaben geschickt, die mich dort erwarten, wenn ich ankomme, was mich jedesmal sehr freut. Es ist eine besondere, schöne Stimmung, sie dann an ruhigen Abenden im Wohnzimmer auf der Couch oder im Garten zu lesen.

When I'm in Switzerland, I live with my mother in Wetzikon, east of Zürich. That's where the issues of Parkett are sent, which means they're waiting for me when I arrive, and that's always such a pleasure. The atmosphere is really very special when I read them on a quiet evening on the couch in the living room or in the garden.

– Beat Streuli, August 2004

Beat Streuli