

**Zeitschrift:** Parkett : the Parkett series with contemporary artists = Die Parkett-Reihe mit Gegenwartskünstlern  
**Herausgeber:** Parkett  
**Band:** - (1992)  
**Heft:** 33: Collaborations Rosemarie Trockel & Christopher Wool

## **Werbung**

### **Nutzungsbedingungen**

Die ETH-Bibliothek ist die Anbieterin der digitalisierten Zeitschriften auf E-Periodica. Sie besitzt keine Urheberrechte an den Zeitschriften und ist nicht verantwortlich für deren Inhalte. Die Rechte liegen in der Regel bei den Herausgebern beziehungsweise den externen Rechteinhabern. Das Veröffentlichen von Bildern in Print- und Online-Publikationen sowie auf Social Media-Kanälen oder Webseiten ist nur mit vorheriger Genehmigung der Rechteinhaber erlaubt. [Mehr erfahren](#)

### **Conditions d'utilisation**

L'ETH Library est le fournisseur des revues numérisées. Elle ne détient aucun droit d'auteur sur les revues et n'est pas responsable de leur contenu. En règle générale, les droits sont détenus par les éditeurs ou les détenteurs de droits externes. La reproduction d'images dans des publications imprimées ou en ligne ainsi que sur des canaux de médias sociaux ou des sites web n'est autorisée qu'avec l'accord préalable des détenteurs des droits. [En savoir plus](#)

### **Terms of use**

The ETH Library is the provider of the digitised journals. It does not own any copyrights to the journals and is not responsible for their content. The rights usually lie with the publishers or the external rights holders. Publishing images in print and online publications, as well as on social media channels or websites, is only permitted with the prior consent of the rights holders. [Find out more](#)

**Download PDF:** 03.04.2026

**ETH-Bibliothek Zürich, E-Periodica, <https://www.e-periodica.ch>**

Lewis Baltz Ivan Dalla Tana Jackie Winsor Anish Kapoor Robert Venturi & Denise Scott-Brown Peter Erskine Madeline O'Connor David Hammons John Outterbridge Karl Matson Jasper Johns Claes Oldenburg Sam Wiener Rene Castro Mason Bvers Bernadette An Cotte Drend Scott Hans Burkhardt Patsy Krebs Thera a Pendlebury Allan Graham Forest Bess Paul Feeley Richard Tuttle Thomas Nozkowski Elizabeth Murray Mary Heilman Jonathan Lasker Philip Guston Mel Bochner Marjorie Welish Dorothea Rockburne Paul Cezanne Jim Shaw Robert Williams Mike Kelley Nancy Rubins Chris Burden Llyn Foulkes Manuel Ocampo Paul McCarthy Richard Jackson Raymond Pettibon Bruce & Norman Yonemoto/Timothy Martin Boyd Webb John Millei Ross Bleckner Peter Shelton Barbara Benish Harold Paris Lawrence Weiner Helen Levitt Leonora Carrington Millie Wilson David Ruddell Alice Shaw Ray Beldner Bill Viola Genvieve Cadieux Michael Snow Jeff Wall Chris Marker Gary Hill Raymond Saunders Jean-Michel Basquiat Romare Bearden Arthur Beatty Hart Leroy Bibbs Barbara Chase-Riboud Ed Clark Robert Colscott Beauford Delaney Robert Gentry Sam Gilliam Bill Nutson Lois Mailou Jones Larry Potts Faith Ringgold Bob Thompson Antoni Miralda William Farr Robert Kinsell Jean Wetta Ellen Berman Karen Broker Joseph Havel Robert Arneson Michael Greenspan.\* In order of appearance May/June 92.

# ARTSPACE

## ARTSPACE Magazine

an international art magazine based in Los Angeles

ARTSPACE  
 Dept. ARS  
 P.O. Box 3000  
 Denville, N.J. 07834-9818



FORO PER L'ARTE CONTEMPORANEA

**Giuseppe Penone**  
**Johannes Cladders**

| 5 settembre – 4 ottobre 1992 |

**Anish Kapoor**  
**Gary Woodley**

| 17 ottobre – 29 novembre 1992 |

**Julian Opie • Tim Head**  
**Jürgen Albrecht • Yuriko Kurimoto**

| 12 dicembre 1992 – 24 gennaio 1993 |

«Focus»

**Arte Giovane**

| 24 settembre 1992 – 10 gennaio 1993 |

FORO PER L'ARTE CONTEMPORANEA  
Scavi archeologici, Palazzi Scaligeri, Cortile del Tribunale, Verona  
orario: dalle ore 15.00 alle 20.00, chiuso lunedì  
catalogue available

A cura di Erno Vroonen | Organizzazione Fondazione Caronte  
Via G.F. Caroto 7, 37131 Verona Italia  
tel.-fax ++39-45-840 17 92

ASSESSORATO ALLA CULTURA | COMUNE DI VERONA

NEU IN DER PETER BLUM EDITION

Vertrieb: Scalo / Parkett Verlag, Zürich-Berlin-New York

**ARTHUR MILLER LOUISE BOURGEOIS**

Eine Zusammenarbeit

***HOMELY GIRL. A LIFE***

von Arthur Miller, Bilder von Louise Bourgeois

Peter Blum Edition präsentiert als Erstveröffentlichung die Erzählung

*Homely Girl. A Life*

(Ein ganz gewöhnliches Leben) von Arthur Miller. Louise Bourgeois hat eigens für diese  
Publikation eine Serie von Bildern geschaffen.

Das Werk besteht aus zwei Bänden. Band I enthält *Homely Girl. A Life* mit zehn  
Zeichnungen von Louise Bourgeois. Band II präsentiert acht farbige, doppelseitige  
Collagen von Louise Bourgeois mit dem Text von Arthur Miller.

Buchdruck auf Mohawk Superfine Papier, Leineneinband und Schubert. Auflage: 1200.

Preis: ca. SFr. 138.- . Mit deutscher Übersetzung.

Die Vorzugsausgabe erscheint in einer Auflage von 100 Exemplaren und enthält  
10 Original-Radierungen von Louise Bourgeois, einen Spezialeinband und Schubert.

---

**ARTHUR MILLER LOUISE BOURGEOIS**

a collaboration

***HOMELY GIRL. A LIFE***

by Arthur Miller, with accompanying images by Louise Bourgeois

Peter Blum Edition is proud to present the previously unpublished story

*Homely Girl. A Life*

by Arthur Miller with accompanying images by Louise Bourgeois.

This publication consists of two volumes. Volume I contains *Homely Girl. A Life* with  
10 drawings by Louise Bourgeois. Volume II presents eight full-color, double page collages by  
Louise Bourgeois with the text by Miller.

Printed by letterpress on Mohawk Superfine paper in cloth binding with slipcase.

Edition: 1200. Price: ca. US\$ 98.-.

The Deluxe Edition of 100 includes ten original etchings by Louise Bourgeois, a special  
binding and slipcase.

NEW AT PETER BLUM EDITION

(distributed by Scalo/Parkett Publishers, Zürich-Berlin-New York)

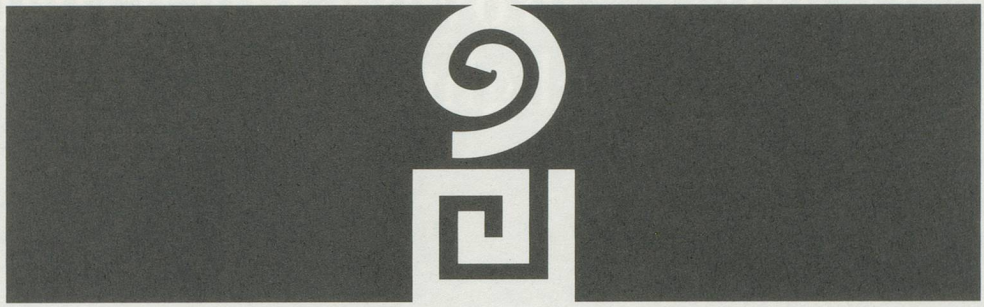

I N T E R N A T I O N A L I S T A N B U L B I E N N I A L

1 8 O C T O B E R / 3 0 N O V E M B E R 1 9 9 2

CELEBRATING THE OPENING OF THE CITY OF ISTANBUL NEJAT ECZACIBAŞI MUSEUM OF ART

I S T A N B U L F O U N D A T I O N F O R C U L T U R E A N D A R T S

“Every issue . . . provides much that will surprise, delight, or infuriate”\*

Amiri Baraka

Nina Berberova

Louise Bourgeois

Sandra Cisneros

Umberto Eco

Kazuo Ishiguro

Jamaica Kincaid

Sherrie Levine

Toni Morrison

Ben Okri

Robert Rauschenberg

Edward W. Said

Terry Southern

Saul Steinberg

Amy Tan

Jean Tinguely

Sue Williams

Jeanette Winterson

\*—*The Village Voice*

# GRAND STREET

Please enter my subscription to *Grand Street*:

1 year (4 issues) \$24

2 year (8 issues) \$48

Name \_\_\_\_\_

Address \_\_\_\_\_

City \_\_\_\_\_ State \_\_\_\_\_ Zip \_\_\_\_\_

Please add \$10 per year for postage outside the U.S. Foreign subscriptions must be payable in U.S. funds.

*Grand Street*, Subscription Services, Department GRS, P.O. Box 3000, Denville, NJ 07834, Tel 212 807-6548.

**1992/3**

**rodney graham**

**larry johnson**

**daniel oates**

**richard prince**

**jeff wall**

**sue williams**

**dan graham**

**felix gonzales-torres**

**jack pierson**

**pierre et gilles**

**paul mccarthy**

**fred tomaselli**

**stephan balkenhol**

---

painter editions inc.  
11 duddell st., room 1201,  
central hong kong  
fax 852 5259890

# D. A. P.

## Distributed Art Publishers

**Distributed Art Publishers** is an international consortium of publishers, museums, galleries, foundations, and artists dedicated to creating enduring art books of the highest quality. Founded by Scalo/Parkett Publishers, Archer Fields Press, and Daniel Power, **D. A. P.** specializes in the marketing and distribution of art, photography and artists' books to bookstores, wholesalers, museum shops, cataloguers, libraries, universities, and individuals throughout the United States, Europe, and Asia.

We welcome your inquiries about our extensive collection of catalogues, monographs, and limited editions, and about our marketing and distribution services.

**Fall 1992 catalogue now available.**

Distributed Art Publishers

636 Broadway, Room 1208,

New York, New York 10012

Tel: (212) 473 5119 Fax: (212) 673 2887

MULTIPLES UND ARBEITEN AUF PAPIER

DONALD BAECHLER  
WERNER BÜTTNER  
HANNE DARBOVEN  
JOSEPH KOSUTH  
NICOLAUS SCHAFHAUSEN  
ROSEMARIE TROCKEL  
LAWRENCE WIENER

HELGA MARIA KLOSTERFELDE · GESELLSCHAFT KUNST EDITION  
CAPRIVISTR. 14 · D-2000 HAMBURG 55 · TEL.: (040) 866 34 55 u. 86 54 15 · FAX: 866 33 96

I 2 / 9 - 8 / I I

# DIE BANK

EINE WERTVORSTELLUNG VON

Thomas Huber

**CENTRAAL MUSEUM UTRECHT**  
AGNIETENSTRAAT 1 UTRECHT  
(31) 30 362362

The Print Collector's Newsletter has been the prime source of information and articles on works on paper—prints, drawings, photographs, artists' books—for over 22 years. Each issue, published every other month, covers the masters of old to the current scene. Isn't it time you subscribed?

A one-year subscription is \$60 (add \$18 for airmail); a three-year subscription is \$162 (add \$54 for airmail). Please send a check drawn against a U.S. bank in U.S. funds to Print Collector's Newsletter, 119 East 79th Street, #P, New York, NY 10021. Tel (212) 988-5959. Fax (212) 988-6107.

Want to know more? Ask for a free sample copy.

155 Wooster Street

**Group Show**  
Including Donald Moffett,  
Veronica Ryan, Peter Watson

1 September-30 September 1992

**Jennifer Bartlett**

3 October-31 October 1992

**Julian Lethbridge**

4 November-3 December 1992

149 Wooster Street

**Jackie Winsor**

8 September-3 October 1992

**Adrian Piper**

In cooperation with John Weber Gallery  
and Grey Art Gallery

6 October-31 October 1992

**Tony Smith**

3 November-28 November 1992

**Paula Cooper Gallery**

149/155 Wooster Street New York 10012 Tel. 212 674.0766 Fax 212 674.1938

# GALERIE LELONG

ZÜRICH

PREDIGERPLATZ 10-12 8001 ZÜRICH TEL. 01 2511120

12. SEPTEMBER-10. OKTOBER

## **BRISE-SOLEIL:**

CHILLIDA FÖRG KOUNELLIS LE CORBUSIER  
LÜPERTZ MIRÓ TÀPIES

17. OKTOBER-ENDE DEZEMBER

## **KLAPHECK**

# JACK GOLDSTEIN

---

SEPTEMBER

# BRIAN BOIGON

---

OCTOBER

# LAURIE SIMMONS

---

NOVEMBER

S. L. SIMPSON GALLERY

515 Queen Street West  
Toronto, Ontario  
Canada M5V 2B4  
tel: (416) 362-3738  
fax: (416) 362-0979

MIROSLAW BALKA

LEON GOLUB

ANTONY GORMLEY

WOLFGANG LAIB

PEDRO CABRITA REIS

NANCY RUBINS

NANCY SPERO

GUNTER UMBERG

**BURNETT MILLER**

G A L L E R Y

964 North La Brea Avenue

Los Angeles, California 90038

213·874-4757/Fax: 213·874-7478

! *gale* **R** I E  
**LEHMANN**

**LAURE NAPOLEON**

■ septembre - octobre

**RONALD JONES**

■ octobre - novembre

**CARROLL DUNHAM**

■ décembre - janvier

**NOT VITAL**

■ janvier - février

Route de Genève 19  
CH-1003 Lausanne Suisse  
Tél. 021 / 311 22 40  
Fax 021 / 311 22 41

# VINCE GARGIULO

SCULPTURE

SEPTEMBER 11 – OCTOBER 4, 1992

Opening Friday, September 11, 7-9pm



# ROXY PAINE

SCULPTURE

OCTOBER 9 – NOVEMBER 8, 1992

Opening Friday, October 9, 7-9pm

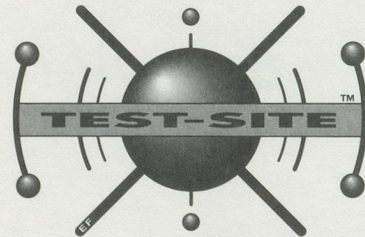

Herron Test-Site • 93 N. 1st Street • Brooklyn, NY 11211 • 718-782-7681 • Fax 782-7680 • Open Wed - Sun, 11AM - 7PM

**I L Y A K A B A K O V**

**INCIDENT AT THE MUSEUM  
OR WATER MUSIC**

**with Vladimir Tarasov, Composer**

**September 12 - October 17, 1992**

**RONALD FELDMAN FINE ARTS**

**31 Mercer St NYC Tel 212 226 3232 Fax 212 941 1536**

**1992&3 Calender**

**Luh ring Augustine**

**September -  
October**

**Larry Clark**

---

**October -  
November**

**Christopher Wool**

---

**November -  
December**

**Albert Oehlen**

---

**January -  
February**

**Paul McCarthy**

**Tel (212) 219-9600**

**130 Prince Street**

**Fax (212) 966-1891**

**New York NY 10012**

LINDA ROUSH HUDSON

PROJECT ROOM: ROBERT GERO  
SEPTEMBER 1992

ADAM FUSS

OCTOBER 1992

BRAD DUNNING

PROJECT ROOM: JEFF PERRONE  
NOVEMBER 1992

GALLERY ARTISTS  
GROUP EXHIBITION

DECEMBER 1992

THOMAS SOLOMON'S GARAGE  
928 NORTH FAIRFAX AVENUE  
LOS ANGELES, CALIFORNIA 90046  
TEL 213 654 4731 FAX 213 654 4759

Zürich

00-41-1 (PLZ: 8000)

**Galerien:**

- **Marc Jancou**

Öffnungszeiten: Di-Fr 14-19 Uhr  
Sa 11-16 Uhr

Hardturmstr. 127, (8005) 273 25 70  
Telefax 273 25 71

▷ Sam Samore . . . . . 10.09-31.10

▷ Patty Martori . . . . . 05.11-19.12

- **Peter Kilchmann**

Öffnungszeiten: Mi-Fr 12-18 Uhr  
Sa 11-16 Uhr

Hardturmstr. 127, (8005) 271 39 57  
Telefax 271 39 57

▷ Willie Doherty . . . . . 21.08-03.10

▷ Günther Selichar . . . . . 09.10-21.11

▷ Gruppenausstellung . . . 27.11-02.01

- **MAI 36**

Öffnungszeiten: Di-Fr 12-19 Uhr  
Sa 11-16 Uhr

Dufourstrasse 137, (8008) 381 55 35  
Telefax 381 55 36

▷ Rémy Zaugg . . . . . 21.08-26.09

▷ R. Mapplethorpe, H. Newton,

Bruce Weber. . . . . 08.10-21.11

- **Mark Müller**

Öffnungszeiten: Mi-Fr 12-18 Uhr  
Sa 11-17 Uhr

Hardturmstr. 124, (8005) 273 01 12  
Telefax 273 01 81

▷ Duane Zaloudek . . . . . 22.08-26.09

▷ Arbeitstitel: «Blau» . . . . 03.10-07.11

▷ Michel Verjux . . . . . 14.11-09.01

- **Bob van Orsouw**

Öffnungszeiten: Mi-Fr 12-18.30 Uhr  
Sa 11-16 Uhr

Hardturmstr. 124a, (8005) 273 11 00  
Telefax 273 11 00

▷ Alain Huck . . . . . 21.08-26.09

▷ Claudio Moser . . . . . 02.10-07.11

▷ «Multiple Choice»

Anüll, Armleder u. a. . . . 13.11-31.12

- **Walcheturm**

Öffnungszeiten: Di-Fr 14-19 Uhr  
Sa 11-16 Uhr

Walchestr. 6, (8006) 252 10 96  
Telefax 252 10 97

▷ Inspection «Medhermeneutics»:

Sergej Anufriew, Wladimir Fjodorow  
Pawel Pepperstein . . . . 09.08-12.09

▷ Ugo Rondinone . . . . . 25.09-31.10

▷ Beat Streuli . . . . . 06.10-09.12

**Institutionen:**

- **Shedhalle**

Öffnungszeiten: Di-Fr 14-20 Uhr  
Sa-So 14-17 Uhr, Rote Fabrik

Seestr. 395, (8038) 481 59 50  
Telefax 482 92 10

▷ Inspection «Medhermeneutics»:

Pawel Pepperstein, Sergej Anufriew  
Wladimir Fjodorow . . . . 09.08-20.09

▷ «Anonyme Werke»

von 25 KünstlerInnen . . . 09.08-20.09

▷ Sylvie Fleury, Daniele Buetti

Thomas Hirschhorn

Alex Hanimann . . . . . 04.10-15.11

▷ Silvia Gertsch

Marie-Theres Huber

Pipilotti Rist

Jennifer Bolande . . . . . 29.11-17.01

# GIOVANNI RIZZOLI CHIARA DYNYS

25. SEPT. BIS 7. NOV. 1992

arsFutura  
G A L E R I E

BLEICHERWEG 45 CH-8002 ZÜRICH TELEFON 01-201 88 10 FAX 01-201 88 11

MONIKA SPRÜTH GALERIE

CINDY SHERMAN  
ANNETTE MESSEGER

*Sept. — Okt. 92*

ROSEMARIE TROCKEL  
ANDREAS SCHULZE

*Nov. — Dez. 92*

MONIKA SPRÜTH GALERIE · WORMSER STR. 23 · D-5000 KÖLN 1 · 0221 - 380415 · FAX 380417

GALERÍA JUANA MORDÓ

Villanueva 7, 28001 MADRID, Tel. 435 84 42 - 431 05 28, Fax 5751626

K. H. HÖDICKE

29 September - 21 November 1992

Neue Adresse  
in Berlin!

New German address  
in Berlin!

**SCALO**  
Verlag/Publishers  
**PARKETT — DER ALLTAG**

Motzstrasse 30  
1000 Berlin 30  
Tel.: 030/211 07 59  
Fax.: 030/211 07 46

Ständige Ausstellung der PARKETT-Vorzugsausgaben. | Permanent exhibition of the PARKETT Special Editions.  
Telefonische Anmeldung erbeten. | By appointment only.

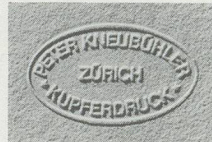

PETER KNEUBÜHLER KUPFERDRUCKATELIER SEEBAHNSTRASSE 113 CH-8003 ZÜRICH

TEL. 01 462 79 29 FAX 01 463 72 74

**NAN GOLDIN**

# **DIE ANDERE SEITE 1972-1992**

Das neue Buch der New Yorker Fotografin.  
Mit Bildern von Wesen, weder Mann noch Frau,  
die das Dritte Geschlecht erfunden haben.

In Zusammenarbeit mit dem Berliner  
Künstlerprogramm des DAAD.

144 Seiten, gebunden, 27 Duoton- und  
100 Farb-Abbildungen, ca. DM 48,- / sFr. 44,-

**Jetzt im Buchhandel!**

**Der Alltag / Parkett**

**Scalo Verlag**

Zürich - Berlin - New York

BASELITZ  
*WINTER*

A BOOK OF ETCHINGS  
POEM BY JOSEPH BRODSKY

PREMIER EXHIBITION OCTOBER, 1992  
MAXIMILIAN VERLAG/SABINE KNUST

HINE EDITIONS / LIMESTONE PRESS  
LIVRES D'ARTISTE, EDITIONS, MONOGRAPHS  
357 TEHAMA ST., S.F., CA 94103 PHONE: (415) 777-2214 FAX: 495-2665

# ART - AND BOOKFAIRS 1992

---

Der PARKETT Verlag freut sich, Sie an folgenden Ausstellungsmessen an seinem Stand begrüßen zu dürfen:

PARKETT Publishers are pleased to welcome you at their booth during the following fairs and exhibitions:

## BUCHMESSE

Frankfurt	30.9.-5.10.	1992
-----------	-------------	------

## ART COLOGNE

Köln	12.-18.11.	1992
------	------------	------

Die  
Art.

**ART  
COLOGNE**

Informationen:  
KölnMesse, Postfach 210760,  
D-5000 Köln 21,  
Telefon: 0221/821-0

**26. Internationaler  
Kunstmarkt  
12.-18. November 92**

 **KölnMesse**

Your discreet Swiss partner for the storage of artworks.

We provide alarm- and climate controlled strong-rooms with attractive show-rooms in the freeports (duty/ taxfree area) in Zurich, Basel and Geneva.

In Zurich, these facilities are located in the airport, so that you or your clients have access within a few minutes after landing.

Our specialist staff will be at your service to assist in the viewing, photographing or appraising of artworks.

Sales talks can take place in a discreet and elegant atmosphere.



## MAT SECURITAS EXPRESS AG

CH-8302 Kloten-Zürich Tel. 01/814 16 66 FAX 814 20 21

4002 Basel Tel. 061/271 43 80 FAX 271 43 18

1211 Genève Tel. 022/43 04 85 FAX 43 26 30

6830 Chiasso Tel. 091/43 75 51 FAX 43 98 08

# 1.

## Welche Druckerei arbeitet schneller?

Manchmal kann es nicht genug druck-zuck gehen. Besonders im grafischen Gewerbe, wo der Ausdruck «Termindruck» eindrücklich verdeutlicht, dass der Termin ebenso wichtig wie der Druck ist. Aber was nützt die modernste Fünffarben-Speedmaster-Druckmaschine (Geschwindigkeit: null-kommaplötzlich, Beschleunigung: professionell-schnell, Antrieb: computer-genau), wenn sich beim Satz ein Dreckfehler eingeschlichen hat? Der Dreck multipliziert sich – das liegt schliesslich in der Natur des Drucks – ins Zehntausendfache, ja Hunderttausendfache, so dass alles nochmals von vorne beim vertrackten Druckfehler beginnen muss.

Deshalb unterscheidet sich eine Druckerei nicht nur in der Geschwindigkeit des Maschinenparks, sondern in den kleinen und feinen Details von der ersten Kontaktnahme an: 01 928 51 11 verbindet Sie prompt mit dem für Sie richtigen Aussendienstspezialisten, der die weiteren Abläufe Ihres Auftrages exakt an die für Sie richtigen Innendienstspezialisten weiterleitet, für den Satz, die Lithos, das Papier, den Druck, das Stanzen, das Perforieren, das Numerieren, das Sortieren und Zusammentragen, das Binden, Heften oder Kleben, das Ausrüsten, Verpacken und Spedieren. Alles ohne Tempolimit, vorausgesetzt, die Qualität ist perfekt.

Mit einer kleinen Ausnahme: Bei der Spedition halten wir die Geschwindigkeitsbegrenzungen des Strassenverkehrsgesetzes ein.

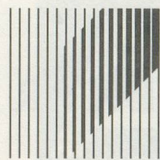

**Zürichsee  
Druckereien AG**

Ein gemeinsames Unternehmen  
von Orell Füssli und Zürichsee Medien AG

8712 Stäfa, Postfach, Seestrasse 86, Telefon 01 928 53 03, Fax 01 928 53 10  
8700 Küsnacht, Oberwachtstrasse 2, Telefon 01 910 06 00, Fax 01 910 10 24

# 2.

## Welche Druckerei ist für höhere Auflagen geeigneter?

Selbstverständlich ist der Druck von happigen Grossaufträgen wie die «Zürichsee-Zeitung», die farbigen Zeitschriften und Bücher, die komplizierten Mailings und Prospekte, Hauszeitungen und Kataloge nur mit Hilfe modernster Technologie zu bewältigen. Zum Beispiel mit der Fünffarben-Speedmaster-Druckmaschine. Inklusive fünf Farben im gleichen Druckgang. Inklusive Perforation. Inklusive Drucklackierung.

Allerdings genügt High-Tech alleine noch lange nicht für den exklusiven Unterschied am Ende. Denn was ist, wenn die Beratung unvollständig erfolgte? Wenn der Auftrag nicht korrekt weitergeleitet wurde? Wenn Änderungen in letzter Minute nicht nullkommaplötzlich berücksichtigt werden können? – Die ferverlachten Vehler multiplizieren sich in Grossauflagenhöhe (und schlagen auf den Magen...).

Deshalb sind Grossauflagen bei uns (bis hin zum ganz kleinen Auftrag) immer mit einer zusätzlichen Auflage verbunden: Professionalität und Perfektion bis ins kleinste, feine Detail, für das letztlich keine Maschine, sondern nur Menschen garantieren können: unsere Mitarbeiter. Von der ersten Kontaktaufnahme an (01 928 51 11) bis hin zum beeindruckenden Happy-End.

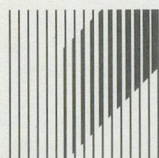

Zürichsee  
Druckereien AG

Ein gemeinsames Unternehmen  
von Orell Füssli und Zürichsee Medien AG

8712 Stäfa, Postfach, Seestrasse 86, Telefon 01 928 51 11, Fax 01 928 53 10  
8700 Küsnacht, Oberwachtstrasse 2, Telefon 01 910 06 00, Fax 01 910 10 24

# THOMAS AMMANN FINE ART AG



IMPRESSIONIST & 20TH CENTURY MASTERS

SELECTED WORKS BY MAJOR ARTISTS

ARP  
BALTHUS  
BEUYS  
BOTERO  
CALDER  
CHILLIDA  
COURBET  
ERNST  
GIACOMETTI  
KLEE  
DE KOONING  
LAURENS  
LEGER  
LICHTENSTEIN  
MANZU  
MATISSE  
MIRO  
MODIGLIANI  
MONDRIAN  
MOORE  
NEWMAN  
OLDENBURG  
PICASSO  
RENOIR  
RICHTER  
RODIN  
ROTHKO  
SEGAL  
STILL  
TWOMBLY  
WARHOL

RESTELBERGSTRASSE 97 CH-8044 ZÜRICH

TEL. (411) 252 90 52 FAX (411) 252 82 45

# DAVID BOWES



*More songs from Washington Sq., 1992*

**SPERONE WESTWATER**

142 Greene Street New York 10012

212 431-3685 (fax) 941-1030

121 Greene Street 212 460-5497

ISBN 3-907509-83-8

