Zeitschrift: Plan : Zeitschrift für Planen, Energie, Kommunalwesen und Umwelttechnik = revue suisse d'urbanisme

Herausgeber: Schweizerische Vereinigung für Landesplanung

Band: 39 (1982)

Heft: 5-6

Titelseiten

Nutzungsbedingungen

Die ETH-Bibliothek ist die Anbieterin der digitalisierten Zeitschriften auf E-Periodica. Sie besitzt keine Urheberrechte an den Zeitschriften und ist nicht verantwortlich für deren Inhalte. Die Rechte liegen in der Regel bei den Herausgebern beziehungsweise den externen Rechteinhabern. Das Veröffentlichen von Bildern in Print- und Online-Publikationen sowie auf Social Media-Kanälen oder Webseiten ist nur mit vorheriger Genehmigung der Rechteinhaber erlaubt. Mehr erfahren

Conditions d'utilisation

L'ETH Library est le fournisseur des revues numérisées. Elle ne détient aucun droit d'auteur sur les revues et n'est pas responsable de leur contenu. En règle générale, les droits sont détenus par les éditeurs ou les détenteurs de droits externes. La reproduction d'images dans des publications imprimées ou en ligne ainsi que sur des canaux de médias sociaux ou des sites web n'est autorisée qu'avec l'accord préalable des détenteurs des droits. En savoir plus

Terms of use

The ETH Library is the provider of the digitised journals. It does not own any copyrights to the journals and is not responsible for their content. The rights usually lie with the publishers or the external rights holders. Publishing images in print and online publications, as well as on social media channels or websites, is only permitted with the prior consent of the rights holders. Find out more

Download PDF: 12.12.2025

ETH-Bibliothek Zürich, E-Periodica, https://www.e-periodica.ch

PA 4015

Zeitschrift für Planen,
Bauen und Umwelttechnik

5-6/82

plan

- Landschaftsplanung
  Erholungsraum,
  Siedlungs- und
  Verkehrsplanung
- Hilsa 82: Rückblick
- Wasser
  Förderung, Aufbereitung,
  Verteilung
- Gemeinsames Bauen

ETH-ZÜRICH
27. Mai 1982
BIBLIOTHEK

boschung Pony selbstaufnehmende Saug-Kehrmaschine Typ BPK 1

In der Von Rollschen Giesserei in Choindez werden täglich 9 000 000 m³ Luft gereinigt. Luftfilterwaschanlagen in dieser sowie in zahlreichen ähnlichen Anlagen reinigen die Luft.

2 EGGER verschleissfeste TURO-Pumpen sorgen für die reibungslose Beseitigung der abrasiven Staubrückstände. EGGER-Pumpen. Pumpen von bester Qualität. Mit ausgefeilter Technik und aus besten Materialien.

Ausserdem – EGGER liefert ein vollständiges Pumpen-Programm nach dem Baukasten-System oder Sonderkonstruktionen. Verlangen Sie die Dokumentation.

TURO® EGGER

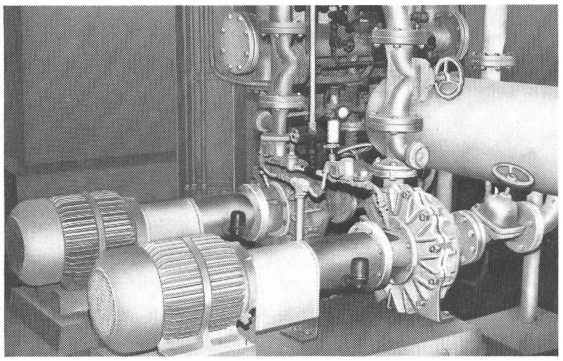

Cressier – Mannheim – Mailand

Emile EGGER & Cie AG
Pumpenbau und Maschinenfabrik
2088 Cressier NE/Schweiz
Telefon 038 48 11 22
Telex 35 207

Er schätzt saubere Luft!

(9 000 000 m³ Luft pro Tag wird gereinigt).

Für eine sichere und kostensparende Wasserversorgung:

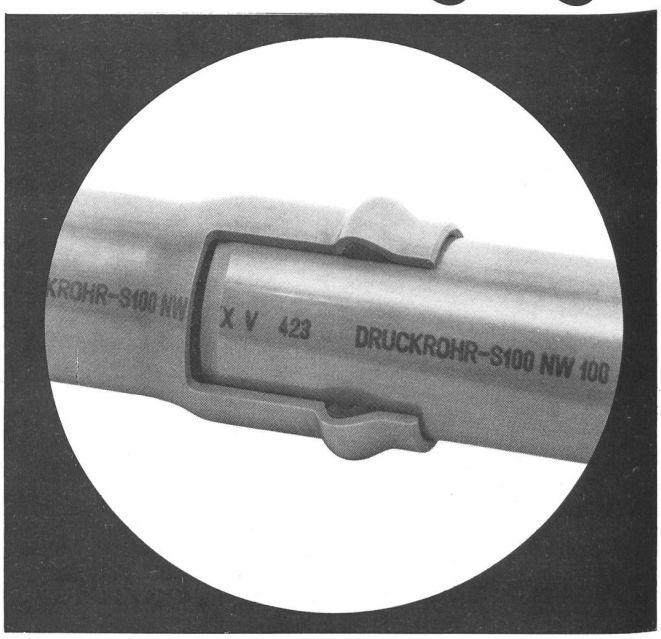

JANO dur S 100

Druckrohre mit Steckmuffen

aus UPVC

Druckstufen:
Nenndruck 6 und 10 bar

- **einfache und zeitsparende Verlegung**
- **absolut dichte Rohrverbindungen**
- **korrosionsbeständig**
- **hohe Durchflussleistung**
- **komplettes Formstückprogramm**
- **Nennweiten von 50 bis 200 mm**

Grössere Dimensionen und höhere Druckstufen auf Anfrage!

geprüft SVGW SSIGE examiné approuvé zugelassen

Jansen AG, 9463 Oberriet SG
Stahlröhren- und Sauerstoff-Werke, Kunststoffwerk
Telefon 071/780 111, Telex 77 159

JANSEN