**Zeitschrift:** Plan : Zeitschrift für Planen, Energie, Kommunalwesen und Umwelttechnik = revue suisse d'urbanisme

**Herausgeber:** Schweizerische Vereinigung für Landesplanung

**Band:** 34 (1977)

**Heft:** 5

**Rubrik:** Curriculum

**Nutzungsbedingungen**

Die ETH-Bibliothek ist die Anbieterin der digitalisierten Zeitschriften auf E-Periodica. Sie besitzt keine Urheberrechte an den Zeitschriften und ist nicht verantwortlich für deren Inhalte. Die Rechte liegen in der Regel bei den Herausgebern beziehungsweise den externen Rechteinhabern. Das Veröffentlichen von Bildern in Print- und Online-Publikationen sowie auf Social Media-Kanälen oder Webseiten ist nur mit vorheriger Genehmigung der Rechteinhaber erlaubt. Mehr erfahren

**Conditions d'utilisation**

L'ETH Library est le fournisseur des revues numérisées. Elle ne détient aucun droit d'auteur sur les revues et n'est pas responsable de leur contenu. En règle générale, les droits sont détenus par les éditeurs ou les détenteurs de droits externes. La reproduction d'images dans des publications imprimées ou en ligne ainsi que sur des canaux de médias sociaux ou des sites web n'est autorisée qu'avec l'accord préalable des détenteurs des droits. En savoir plus

**Terms of use**

The ETH Library is the provider of the digitised journals. It does not own any copyrights to the journals and is not responsible for their content. The rights usually lie with the publishers or the external rights holders. Publishing images in print and online publications, as well as on social media channels or websites, is only permitted with the prior consent of the rights holders. Find out more

**Download PDF:** 01.10.2025

**ETH-Bibliothek Zürich, E-Periodica, https://www.e-periodica.ch**

# Curriculum

## Die wissenschaftlichen, technischen und kaufmännischen Kader in der Umweltforschung, Umwelttechnik und im Umweltschutz in der Schweiz

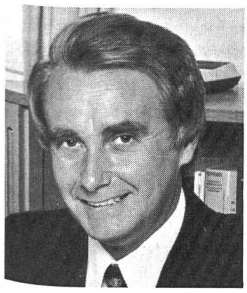

### Aebi Albert

**25. 7. 1924**

Dr. phil. II, Universität Basel; Cand. pharm. der ETH, Zürich

Sektionschef – Bundesverwaltung

**Eidgenössisches Gesundheitsamt,** Bollwerk 27, 2644, 3001 Bern, ✆ 031 61 96 25

Leitung der Giftsektion des Eidgenössischen Gesundheitsamtes

Leitung des Fachausschusses der Giftsektion. Mitglied der Eidgenössischen Giftkommission

Randweg 9, 3013 Bern

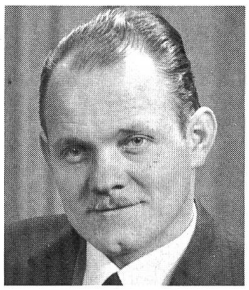

### Arato Laszlo

**4. 10. 1935**

Verfahrenstechnik HTL sowie Maschinenbau an der TU Budapest; 1957 in der Schweiz, Konstrukteur bei der Luwa; 1961–1964 Projektleiter der Forschungsabteilung Von Roll, Konstrukteur-Chef Norm AMC AG. Seit 1969 eigenes Ingenieurunternehmen

Geschäftsleiter

**Arato, Ing.-Büro,** Seebuchtstrasse 19, Postfach 38, 6374 Buochs, ✆ 041 64 34 44/45, Telex 78 215

Beratung, Konstruktion und Planung von Anlagen

Mitglied in der SIA/AVK/KIB
Experte FK 3 der TK

Fischmattstrasse 6, 6374 Buochs

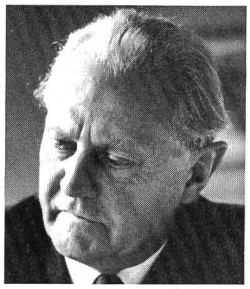

### Bächtold Jakob

**3. 3. 1905**

Dipl. Ing. ETH, Ingenieurtätigkeit: Brücken- und Kraftwerkbau, Auslandtätigkeit: Belgisch-Kongo und USA, (alt Nationalrat)

Seniorchef

**Bächtold, J., AG, Ing.-Büro,** Giacomettistrasse 15, Postfach 54, 3000 Bern 31, ✆ 031 44 21 71

Einfügen techn. Werke in die Landschaft, Lärmschutz, ökologisch richtiger Wasserbau

Experte Raumplanungskommission, Abwärmekommission ehemaliger Präsident SBN und Subkommission Naturschutz, Mitglied der GVK und ENHK

Pourtalèsstrasse 11, 3074 Muri bei Bern

### Aebi Max

**17. 9. 1930**

Mechaniker, Praxis, Ing. HTL-Maschinentechnik, Industriepraxis, kantonalsolothurnischer Arbeitsinspektor

Kantonalsolothurnischer Arbeitsinspektor

**Kantonales Arbeitsinspektorat,** Baselstrasse 40, 4500 Solothurn, ✆ 065 21 21 21

Vollzug des Arbeitsgesetzes und zugewiesene Fachgebiete Luft und Lärm

Vorstandsmitglied IVA; Präsident TK/IVA; Mitglied der kantonalen sowie der nordwestschweizerischen Umweltschutzkommissionen; verschiedene Fachkommissionen

Bellachstrasse 570, 2545 Selzach

### Bachmann Regula

**7. 1. 1944**

Studium der Biologie Universität Zürich; 2 Jahre Mittelschullehrertätigkeit (Biologie, Chemie); seit 1974 bei Basler & Hofmann

Projektleiterin im nat.-wiss. Bereich

**Basler & Hofmann,** Forchstrasse 395, Postfach 217, 8029 Zürich, ✆ 01 55 11 22, Telex 58 665

Planungen im Bereich Umweltschutz, Landschaftschutz; Verkehrs-, Orts- und Regionalplanung; Energiewirtschaft

### Bader Carl

**17. 11. 1910**

Dr. phil. II, Zoologe, Spezialist auf Milben des Wassers und des Bodens (Indikatoren für saubere Umweltverhältnisse)

Wissenschaftlicher Mitarbeiter

**Naturhistorisches Museum,** Augustinergasse 2, 4051 Basel, ✆ 061 25 82 82

Wissenschaftliche Forschung

Wissenschaftlicher Mitarbeiter des Nationalparks

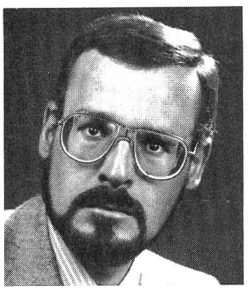

## Ballauf Karl

**20. 1. 1940**

Chemiker

Abteilungsleiter

**Christ, Theodor, AG,** Birchstrasse, Postfach, 8442 Hettlingen, ✆ 052 39 12 18

Applikation und Verkauf von Abwasser- und Wasseraufbereitungschemikalien

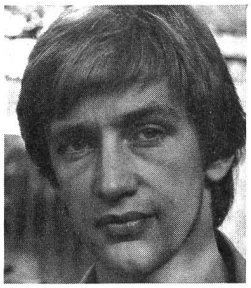

## Ballmer Meinrad

**14. 5. 1951**

Cand. rer. pol., Journalist

Freier Journalist

**Ballmer, Meinrad,** Davidsbodenstrasse 25, 4056 Basel, ✆ 061 44 48 95

Stiftungsrats-Ausschuss der Schweizerischen Energie-Stiftung (SES), Präsident der Regionalgruppe Sonnenenergie Basel (RESODA)

Wiedenhubstrasse 47, 4410 Liestal

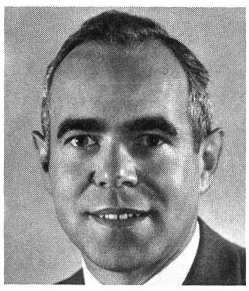

## Basler Ernst

Dipl. Bau-Ing. ETH, 1954; MS (MIT) 1957; Dr. sc. techn. 1960

Teilhaber der Firma Basler & Hofmann, Ingenieure und Planer AG

**Basler & Hofmann,** Forchstrasse 395, Postfach 217, 8029 Zürich, ✆ 01 55 11 22, Telex 58 665

Planungen im Bereich Umweltschutz, Landschaftschutz; Verkehrs-, Orts- und Regionalplanung; Energiewirtschaft

## Bäumler James

**10. 3. 1925**

Dr. phil. II in Chemie; eidg. Lebensmittelchemikerdiplom; Spurenanalytik, speziell in chemischer Toxikologie

Gerichtschemiker in Basel-Stadt

**Gerichtschemische Laboratorien des Polizeidepartements Basel-Stadt,** Pestalozzistrasse 22, Postfach 282, 4052 Basel, ✆ 061 43 45 05

Forensische Toxikologie; Nachweis von Giftstoffen

Gewässerschutzkommission Basel-Stadt

## Bedenig Dieter

**19. 8. 1940**

Studium Techniker Physik TH Wien, Dr. techn. Dipl.-Ing.

Stellvertreter Leiter Zentrale Forschung und Entwicklung; unter anderem Beschäftigung mit Abwärmeproblem (Plenar Wärmeverbund CH)

**Von Roll AG,** 4563 Gerlafingen, ✆ 065 34 11 51, Telex 34 240

Unter anderem: Engineering und Bau von ARA und KVA; Bau von Filter- und Siebbandpressen

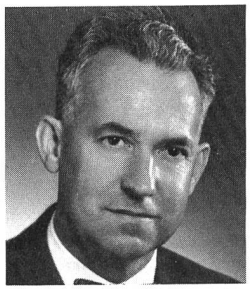

## Berchtold Max

**6. 9. 1916**

Studium ETH, Diplom 1940 (Masch.-Ing.), Assistent und wissenschaftlicher Mitarbeiter ETH bis 1947; 1947–1959 Industrietätigkeit in den USA; seit 1959 Professor an der ETH für Ingenieur-Thermodynamik

Professor

**ETH Zürich, ITV,** Sonneggstrasse 3, 8092 Zürich, ✆ 01 32 62 11, Telex 53 178

Lehr- und Forschungstätigkeit einschliesslich Probleme der Umwelttechnik

Mitglied Vorstand SIA, Fachgruppe Ingenieure der Industrie

Usser Allmend 6, 8700 Küsnacht

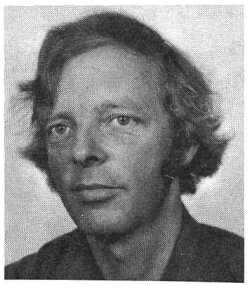

## Bex Jacques

**16. 4. 1932**

Dipl. Geometer; NDS Raumplanung

Ingenieur, Planer

**Infraconsult AG,** Höheweg 17, 3006 Bern, ✆ 031 43 25 25

Raumplanung, Umweltplanung, Verkehrsplanung, Operation Research

Le Moulin, 1631 Echarlens

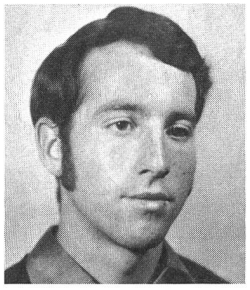

## Bienz Hans

**10. 11. 1949**

Kantonale Handelsschule BS, Studium Geographie und Geologie an der Universität Basel; Abschluss als Diplomgeograph

Fachmitarbeiter für Schutzgebiete und Inventarisation

**Schweizerischer Bund für Naturschutz,** Wartenbergstrasse 22, Postfach 73, 4052 Basel, ✆ 061 42 74 42

Naturschutzorganisation mit 90 000 Mitgliedern Natur- und Landschaftsschutz, Information

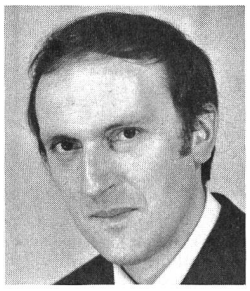

## Bittig Bernhard

**17. 9. 1940**

Dipl. Forsting. ETH (1966); lic. oec. publ. (Universität Zürich 1970); Dr. sc. techn. (ETH 1972)

Vizedirektor des Eidgenössischen Oberforstinspektorats; Lehrbeauftragter für Umweltökonomie, Uni Zürich

**Eidgenössisches Oberforstinspektorat,** Belpstrasse 36, 3000 Bern 14, ✆ 031 61 80 74

Forstwesen, Jagd und Vogelschutz, Natur- und Heimatschutz

Rosenweg 4, 3066 Stettlen

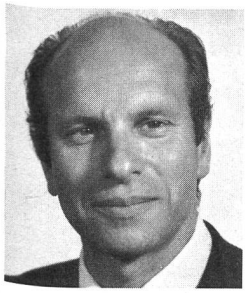

## Blanc Bernard

**28. 4. 1930**

Biochemische Studien; Doktorarbeit über Übertragung der Immunität; Dr ès sciences

Direktor

**Eidgenössische Forschungsanstalt für Milchwirtschaft;** Schwarzenburgstrasse 155, 3097 Liebefeld-Bern, ✆ 031 55 47 55

Milchwissenschaftliche Forschung und Beratung; Bienen- und Honigforschung

Präsident der Schweizerischen Milchkommission; Präsident der Schweizerischen Gesellschaft für Ernährungsforschung

18, chemin de Champagne, 1025 Saint-Sulpice VD

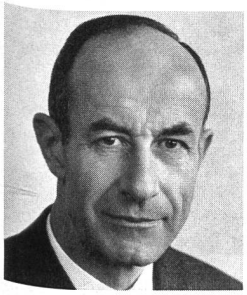

## Bloch Ernst Arnold

**23. 11. 1913**

Dr. phil. II Universität Basel, dipl. Ing.-Chem. ETH Zürich. Diverse Stellungen im In- und Ausland bei der Schweizerischen Aluminium AG

Direktor und wissenschaftlicher Berater

**Schweizerische Aluminium AG,** Feldeggstrasse 4, Postfach 495, 8034 Zürich, ✆ 01 34 90 90, Telex 52 487

Produktion und Verarbeitung von Aluminium

Mitglied der Kommission für den Umweltschutz des VSM

## Bockemühl Jochen

**18. 11. 1928**

Staatsexamen: Biologie, Chemie, Physik; Dr. rer. nat.: Zoologie

Leiter der Naturwissenschaftlichen Sektion und des Forschungslaboratoriums am Goetheanum

**Goetheanum,** Hügelweg 59, 4143 Dornach, ✆ 061 72 42 42

Freie Hochschule für Geisteswissenschaft

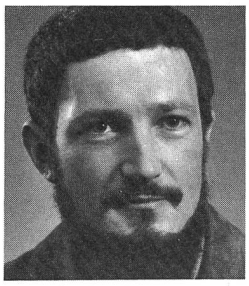

## Bodmer Reiner

**27. 7. 1947**

Dipl. Phys. ETH; Lic. oec. HSG

Projektleiter

**Basler & Hofmann,** Forchstrasse 395, Postfach 217, 8029 Zürich, ✆ 01 55 11 22, Telex 58 665

Planungen im Bereich Umweltschutz, Landschaftschutz; Verkehrs-, Orts- und Regionalplanung; Energiewirtschaft

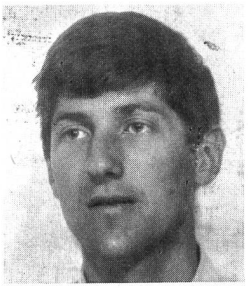

## Boesch Martin

**22. 11. 1943**

Dipl. Natw. Uni Zürich; Dr. phil. II Uni Zürich; prakt. Regionalplaner; wissenschaftlicher Mitarbeiter TU Berlin, Hochschule St.Gallen

Wissenschaftlicher Mitarbeiter

**Forschungsstelle für Wirtschaftsgeographie und Raumplanung HSG,** Guisanstrasse 70, Postfach 16, 9010 St.Gallen, ✆ 071 25 84 13

Stadt- und Regionalforschung, Landschaftsplanung, Umweltökonomie

Vorstandsmitglied SBN, SANB, Fachkommission Stadtplanung St.Gallen

## Böhlen Bruno

**21. 10. 1930**

Studium Chemie ETHZ; Lehr- und Forschungstätigkeit am technisch-chemischen Laboratorium ETHZ; 1965 Habilitation; 1971 Eidgenössisches Amt für Umweltschutz; Dr. sc. techn., dipl. Ing.-Chem. ETH, PD

Stellvertretender Direktor; Leiter Hauptabteilung Immissionsschutz

**Eidgenössisches Amt für Umweltschutz,** Schwarztorstrasse 53, 3003 Bern, ✆ 031 61 93 02

Vorstandsmitglied SGU, SVG, SAGUF

## Bollag Claude

**10. 6. 1924**

Baccalauréat; Keramiker-Diplom; Diplom-Kaufmann

Verkauf und Marketing

**Muco SE AG und Muldenbau AG,** FL-9492 Eschen und CH-9499 Haag, ✆ 085 7 15 65/66, Telex 77 925

Transportrationalisierung und Muldenbau

Mitglied Grem/SRV/FRP

L'Orée-du-Bois 19, CH-2308 La Chaux-de-Fonds

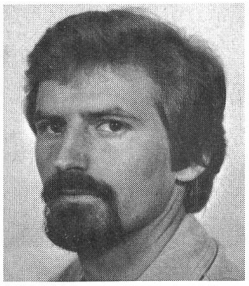

## Boller Markus

**8. 11. 1945**

Diplom Kulturingenieur ETH 1969; Diplom Sanitary Engineer, Delft, Holland 1973

Wissenschaftlicher Mitarbeiter

**Eidgenössische Anstalt für Wasserversorgung, Abwasserreinigung und Gewässerschutz EAWAG,** Überlandstrasse 133, 8600 Dübendorf, ✆ 01 820 81 31

Forschung und Entwicklung auf dem Gebiet Wasserökologie, Gewässerschutz

Allmendstrasse 28, 8304 Wallisellen

## Bonda Ernst

**15. 8. 1923**

Umweltschutzinitiativen, -beratung, -referate, -publikationen, -realisationen, zum Beispiel Papier-Recycling Modellfall St.Gallen, Entwicklung des Original-Umweltschutzpapiers

Gestalter (selbständig)

**Bonda, Ernst,** Waldgutstrasse 27, 9010 St.Gallen, ✆ 071 22 00 22

Umweltschutzinitiativen, Entwicklung des Original-Umweltschutzpapiers

Arbeitsrat des internationalen Design-Zentrums (IDZ) Berlin. Unter anderem Mitglied des Schweizerischen Fachpresse-Verbandes und des Schweizerischen Werkbundes

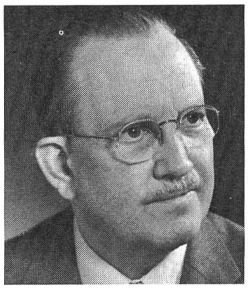

## Borgnis Fritz

**24. 12. 1906**

Studium Technische Universität und Universität München, Physik und Elektrotechnik; Dr.-Ing.; Industrietätigkeit Telefunken und Philips (Forschungsdirektor) Hamburg; seit 1960 Professor und Inst.-Direktor ETH Zürich

o. Prof. ETH Zürich

**ETH Zürich,** 8092 Zürich, ✆ 01 32 62 11

Unterricht und Forschung

World Environment and Resources Council; Executive Committee

Bergstrasse 99, 8032 Zürich

## Bosshard Walter

**13. 12. 1926**

Dipl. Forsting. ETH, Dr. sc. tech.

Direktor

**Eidgenössische Anstalt für das forstliche Versuchswesen,** Zürcherstrasse 111, 8903 Birmensdorf, ✆ 01 737 14 11

Forschung im Bereich der Forstwissenschaften

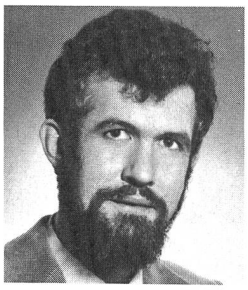

## Bouyer Yves

**20. 8. 1942**

Diplôme ingénieur-chimiste Université de Neuchâtel

Préparation au doctorat

**Laboratoire de minéralogie, pétrographie et géochimie,** E.-Argand 11, 2000 Neuchâtel 7, ✆ 038 25 64 34

Recherches et travaux sur dynamique du fer dans les eaux karstiques et matière organique y afférente

Port-Roulant 13, 2003 Neuchâtel

## Bovay Ernest

**31. 8. 1919**

Diplom-Chem. und Dr. natur. Wissen. Uni Lausanne; Chemiker und Adjunkt Eidgenössische Forschungsanstalt für Landwirtschaft Lausanne; heute Direktor Eidgenössische Forschungsanstalt für Agrikulturchemie und Umwelthygiene Liebefeld-Bern

Direktor

**Eidgenössische Forschungsanstalt für Agrikulturchemie und Umwelthygiene,** Schwarzenburgstrasse 155, 3097 Liebefeld-Bern, ✆ 031 53 00 37

Umwelthygiene in der Landwirtschaft

Eidgenössische Kommission für Lufthygiene, Eidgenössische Giftkommission. Schweizerisches nationales MAB-Komitee der UNESCO. Internationale Kommission zum Schutze des Rheins gegen Verunreinigung. Comité de l'environnement der OCDE. Vorstand SGU, SAGUF usw.

## Brandenberger Hans, J.

**30. 6. 1921**

Erst Sekundarlehrer; 1950 Dr. phil. II (Chemie), Universität Zürich; Forschungstätigkeit in den USA (Harvard, Wisconsin, Pennsylvania) und Bern; 1955–1961 Leiter einer Forschungsgruppe der Nestlé-Laboratorien; seither Gerichtschemiker Zürich; Tit. Prof. für chemische Toxikologie

Leiter der chemischen Abteilung am Gerichtlich-Medizinischen Institut der Universität Zürich

**Universität Zürich, Gerichtlich-Medizinisches Institut,** Zürichbergstrasse 8, 8032 Zürich, ✆ 01 32 62 41

Forensische Chemie, chemische Toxikologie

Vorstandsmitglied der Schweizerischen Gesellschaft für Instrumentalanalytik und Mikrochemie

Lindenhofrain 8, 8708 Männedorf

## Brandenberger Hugo

**11. 6. 1917**

Wirtschaftswissenschaftliches Studium an der Hochschule St.Gallen, Dr., 16 Jahre Technischer Leiter der Knorr AG Thayngen; seit 15 Jahren Inhaber der Biotta AG, Tägerwilen

Inhaber und Leiter

**Biotta AG,** Pflanzbergstrasse 8, Postfach 33, 8274 Tägerwilen, ✆ 072 9 67 11

Biologischer Landbau, zusammen mit vielen hundert Bauernbetrieben und Herstellung biologischer Säfte

Auf dem Berg, 8272 Ermatingen

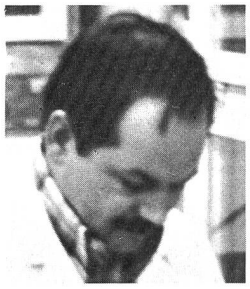

## Brändle Roland

**9. 7. 1940**

Dr. phil. II, Studium an der Universität Zürich von 1960 bis 1967, Botanik, Chemie, Zoologie, Mathematik

Lektor-Oberassistent

**Pflanzenphysiologisches Institut der Universität Bern,** Altenbergrain 21, 3013 Bern, ✆ 031 42 20 58

$SO_2$ als Schadstoff der Pflanzen. Ökophysiologie der Wasserpflanzen

Sennweg 6, 3012 Bern

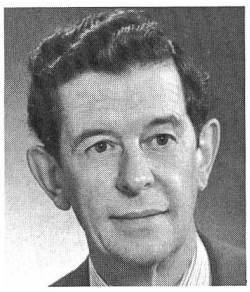

## Braun Rudolf

**24. 1. 1920**

Studium der Naturwissenschaften ETH Zürich, Dr. sc. nat., o. Professor für Abfallwirtschaft ETH Zürich

Chef Abteilung feste Abfallstoffe EAWAG, Dübendorf

**Eidgenössische Anstalt für Wasserversorgung, Abwasserreinigung und Gewässerschutz (EAWAG),** Überlandstrasse 133, 8600 Dübendorf, ✆ 01 820 81 31

Forschung, Lehre und Beratung auf dem gesamten Gebiet des Gewässerschutzes und der Abfallwirtschaft

Präsident der Schweizerischen Vereinigung für Gewässerschutz und Lufthygiene; Präsident Föderation Europäischer Gewässerschutz FEG; wissenschaftlicher Sekretär der International Solid Wastes and Public Cleasing Association; Mitglied der Eidgenössischen Kommission für die Abfallwirtschaft

Rietstrasse 49, 8103 Unterengstringen

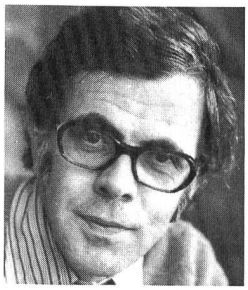

## Breitschmid Peter

**21. 8. 1929**

Kantonsschule Trogen; Höhere Handelsschule Neuenburg; Lehr- und Wanderjahre in England und in den USA

Direktor

**Howag AG,** In der Güpf, 5610 Wohlen, ✆ 057 6 32 42, Telex 53 792

Fabrikation von leichten Kunststoffkabeln, Kunststoff-Folien, Netzen und Gittern, eigene Wiederaufbereitung der Kunststoffabfälle (Recycling)

Mitglied der Arbeitsgruppe Umweltschutz der ASKI, Fachjournalistisch tätig, Kommunalpolitiker

Rebbergstrasse 20, 5610 Wohlen

## Brem G. R.

**14. 5. 1926**

Handelsdiplom, Eidg. dipl. l'Treuhänder, Inhaber Treuhandunternehmen, Verleger, Journalist, Prof. Libera Università G. Galilei, Academico Teatino und Mitglied der Akademie für Naturheilkunde sowie des Rinnovamento Medico

Verwaltungsratspräsident und Direktor

**Vita Sana SA,** Via Polar 11, 6932 Breganzona. ✆ 091 2 32 77

Gesellschaft für biologische Forschung und Medizin, Betrieb von biologischen Kurkliniken, Gesundheitsverlag

Präsident Società svizzera per la salute pubblica, Sektion Tessin, langjähriges Mitglied des Zentralvorstandes Volksgesundheit

Via Maolino 21, 6932 Breganzona

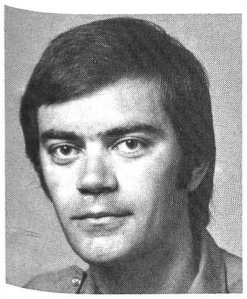

## Broggi Mario F.

**15. 3. 1945**

Studium ETH Zürich Abteilung Forstwirtschaft; dipl. Forstingenieur ETH/SIA

Mitinhaber eines Büros für Umweltplanung und Waldwirtschaft

**Broggi & Wolfinger AG,** Heiligkreuz 52, FL-9490 Vaduz, ✆ 075 2 48 19

Forstliche Arbeiten, Landschaftsplanungen, Natur- und Umweltschutz, Strassenbau

Geschäftsführer Liechtensteinische Gesellschaft für Umweltschutz; Präsident Botanisch-Zoologische Gesellschaft Lichtenstein-Sargans-Werdenberg; Leiter Nationale Agentur der Naturschutz-Informationszentrale des Europarates

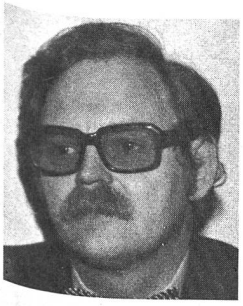

## Brüesch Werner

**1. 7. 1933**

Dipl. Architekt ETH; Diplom ETH 1962; Oberassistent am ORL-Institut, wissenschaftlicher Mitarbeiter; Entwurf Stadtplanung Baden; Regionalplanungsverein Bern; Stadtplaner von Grenchen; Leiter Planungsgruppe Delta-Stadt

Stadtplaner von Grenchen

**Stadtplanungsamt Grenchen,** Schützengasse 9, 2540 Grenchen, ✆ 065 8 89 61

Stadtplanung; Nebenamtlich: Entwurf umweltgerechter Siedlungs- und Stadtstrukturen

Solothurnstrasse 56, 2540 Grenchen

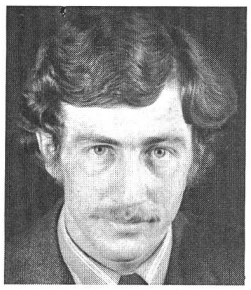

## Brunner Conrad U.

**18. 6. 1942**

Dipl. Arch. ETH Zürich; Master of Architecture University of Pennsylvania USA; Studien in Tokio, Japan

Firmeninhaber

**Brunner, Conrad U.,** Fortunagasse 20, 8001 Zürich, ✆ 01 27 43 13, ab 8. 6. 1977: 01 211 43 13

Planung, Architektur, Sozialplanung, Energieplanung

Mitglied SIA

Neuhaus, 8128 Hinteregg

## Brunner Eric

**25. 8. 1936**

Chemiker; Tätigkeit in Grundlagenforschung, Forschungslabor Lebensmittelindustrie, technische Beratung und Verkauf Lack- und Farbenindustrie

Geschäftsführer

**Ikuba AG,** Giselihalde 3, Postfach 20, 6000 Luzern 15, ✆ 041 31 11 66

Gewässerschutzmassnahmen im Tanklagerbau usw.

Vorsitzender der Fachgruppe Tankbeschichtungen, Schweizerischer Lack- und Farbenfabrikanten-Verband

Bühlmattstrasse 7, 6045 Meggen

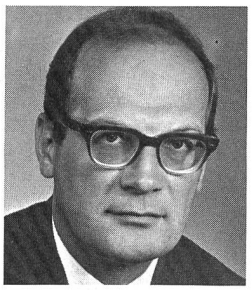

## Brüschweiler Hans

**11. 8. 1925**

Dipl. Ing.-Chem. ETH 1951, Doktorat Universität London 1954, Feldmühle Rorschach 1954–1957. Ciba 1957–1963, EMPA St.Gallen seit 1964

Abteilungsleiter Abt. 213 Fette, Öle, Waschmittel der EMPA St.Gallen

**Eidgenössische Materialprüfungs- und Versuchsanstalt für Industrie, Bauwesen und Gewerbe (EMPA),** Unterstrasse 11, Postfach 977, 9001 St.Gallen, ✆ 071 20 91 41

Materialprüfung auf den Gebieten Textil, Waschmittel, Leder, Papier, Druck, Verpackung, Werkstoffbiologie

Detergentienkommission, OECD, Technische Kommissionen

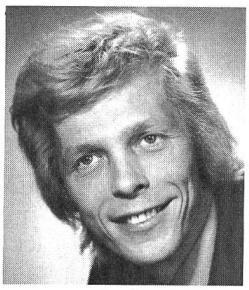

## Bucher Franz

**10. 2. 1936**

Maschinenzeichnerlehre bei Firma Landis & Gyr, Zug; Studium am ATZ; Chef-Techniker bei Firma Spemot, Dulliken; Prokurist bei Ingenieurbüro Müller, Basel; Selbständiges Büro seit 1. 2. 1970

Firmeninhaber

**Franz Bucher, Technisches Büro,** Neubadstrasse 121, 4054 Basel, ✆ 061 38 99 66

Planung und Verkauf von Schlammentwässerungsanlagen; Generalvertretung für Zentrifugen der Firma KHD Köln

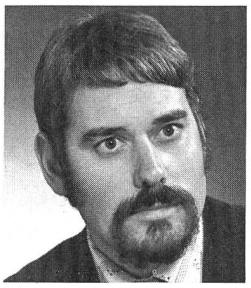

## Bucher Jürg

**25. 8. 1943**

Dipl. Ing. agr. ETH, Dr. sc. techn. (Phytopathologie, Mykologie)

Wissenschaftlicher Adjunkt (Leiter der Gruppe Biochemie; Abteilung Immissionsphysiologie)

**Eidgenössische Anstalt für das forstliche Versuchswesen,** 8903 Birmensdorf, ✆ 01 737 14 11

Forschung und Beratung in der Forstwirtschaft

## Buffle Jacques

**22. 5. 1943**

Ingénieur-chimiste, Dr en chimie, chargé de cours

Chargé de recherches en chimie analytique de l'environnement

**Département de chimie minérale et analytique, Sciences II,** 30, quai E.-Ansermet, 1211 Genève 4, ✆ 022 21 93 55

Enseignement universitaire de la chimie minérale et analytique; recherches en chimie de l'environnement

Membre de SHSN; Société de chimie, de Genève; Société de Chimie suisse; Société suisse de chimie analytique instrumentale; IAWPR; ASJC

38, chemin de la Gradelle, 1224 Chêne-Bougeries

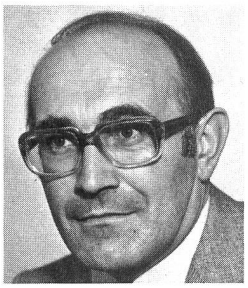

## Bühler Ernst

**6. 2. 1932**

Lehre als Mechaniker; Studium an der ETH, Abteilung Maschinenbau; Abschluss dipl. Ing.

Vizedirektor, Leiter Abteilung Entwicklung und Konstruktion

**Elex AG,** Forchstrasse 2, 8008 Zürich, ✆ 01 34 11 12, Telex 52 444

Bau von Elektrofilteranlagen

Wihaldenstrasse 36, 8340 Hinwil

## Burger André

**15. 5. 1920**

Licencié ès sciences, Dr; professeur

Directeur du Centre d'hydrogéologie

**Université de Neuchâtel, Centre d'hydrogéologie,** rue Emile-Argand 11, 2000 Neuchâtel, ✆ 038 25 64 34

Enseignement et recherche sur les eaux souterraines

## Buzay Karl

**15. 9. 1930**

Dipl. Elektroingenieur Technische Universität Budapest; Nachdiplomstudium 2 Jahre Technische Universität Budapest; in elektrischer Netzberechnung, Stabilität, Regelungen

Vizedirektor, Leiter des Bereichs Technik

**Rittmeyer, Franz, AG,** Grienbachstrasse, 6300 Zug 2, ✆ 042 33 19 91, Telex 78 831

Apparatebau, Mess-, Steuer- und Regelungsanlagen für die Wasserwirtschaft

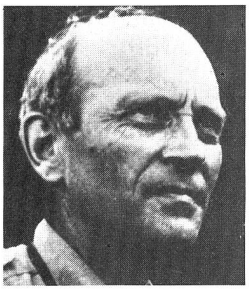

## Burckhardt Dieter

**8. 5. 1922**

Dr. phil. II der Universität Basel

Sekretär

**Schweizerischer Bund für Naturschutz,** Wartenbergstrasse 22, Postfach 73, 4020 Basel, ✆ 061 42 74 42

Geschäftsführer des SBN, Leiter des Sekretariats

Mitglied der Eidgenössischen beratenden Jagdkommission; Mitglied der wissenschaftlichen Kommission für das Washingtoner Abkommen

Adlerstrasse 12, 4052 Basel

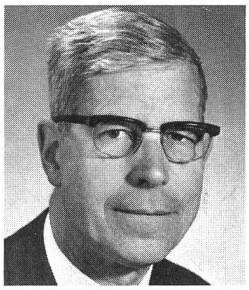

## Burkard Robert

**15. 5. 1914**

Dipl. Ing.-chem. ETH, Dr. sc. techn. ETH, eidg. Lebensmittelchemikerdiplom. Seit 1950 Kantonschemiker Solothurn

Präsident der Umweltschutzkommission des Kantons Solothurn

**Kantonale Umweltschutzkommission,** Postfach 244, 4500 Solothurn 1, ✆ 065 22 35 11

Koordination der interdisziplinären Umweltschutzprobleme. Beratung der Regierung

Interkantonale Umweltschutzkommission der Region Nordwestschweiz: Präsident

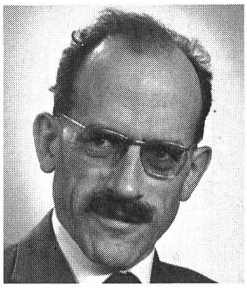

## Buxtorf Andreas

**21. 10. 1916**

Dr. med. vet.; Studium für Veterinärmedizin; Spezialisierung in Toxikologie

Stellvertretender Leiter der Zentralstelle für Umweltschutz; Vizedirektor

**Ciba-Geigy AG,** Klybeckstrasse, 4002 Basel, ✆ 061 36 11 11, Telex 62 991

Chemische Industrie

Dürrbergstrasse 41, 4132 Muttenz

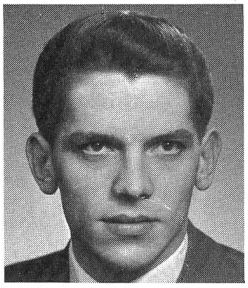

## Burg, von Rolf

**20. 4. 1935**

Nach Lehre in Vaters Geschäft in Lommiswil SO Besuch der HTL Biel; Weiterausbildung bei Bell-Maschinenfabrik Kriens, Sécheron SA, Genève; beruflicher Einsatz in Gifa AG, Basel (Migros), als Leiter der technischen Dienste

Hauptabteilungsleiter der technischen Betriebe

**Coop Schweiz,** Postfach 1285, 4002 Basel, ✆ 061 35 50 50

Verteilerorganisation (zum Teil Eigenproduktion)

Mitglied der Eidgenössischen Kommission für Abfallwirtschaft; Vorstandsmitglied der ASS

Gotthelfstrasse 38, 4054 Basel

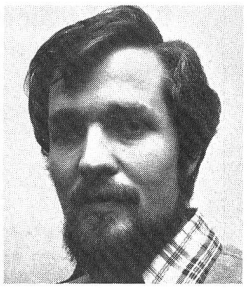

## Burkhard Hans-Peter

**22. 9. 1948**

Jurist

Leiter der Gruppe Umweltschutz- und Langfristplanung

**Basler & Hofmann,** Forchstrasse 395, Postfach 217, 8029 Zürich, ✆ 01 55 11 22, Telex 58 665

Planungen im Bereich Umweltschutz, Landschaftsschutz; Verkehrs-, Orts- und Regionalplanung; Energiewirtschaft

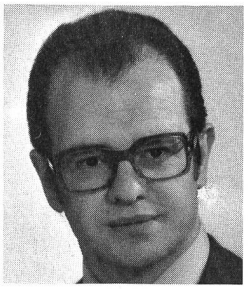

## Camani Adriano

**8. 3. 1930**

Chemiestudium an der ETHZ und Dissertation auf dem Kunststoffgebiet. Dipl. Ing.-chem. ETH, Dr. techn. Wissenschaften

Geschäftsführer

**Arbeitsgemeinschaft der Schweizerischen Kunststoffindustrie (ASKI),** Nordstrasse 15, 8006 Zürich, ✆ 01 60 36 10

Dachorganisation der Kunststoffindustrie

Mitglied der Eidgenössischen Kommission für Abfallwirtschaft, Mitglied des Exkutivkomitees und der Arbeitsgruppe Umwelt sowie Sekretär der Arbeitsgruppe Verpackungen des europäischen Kunststoffverarbeiterverbandes (Eutraplast), Mitglied des Konsultativkomitees Kunststoffverpakkungen der EG

# GITTERROSTE
# aus ALU oder INOX
# sowie andern Edelmetallen

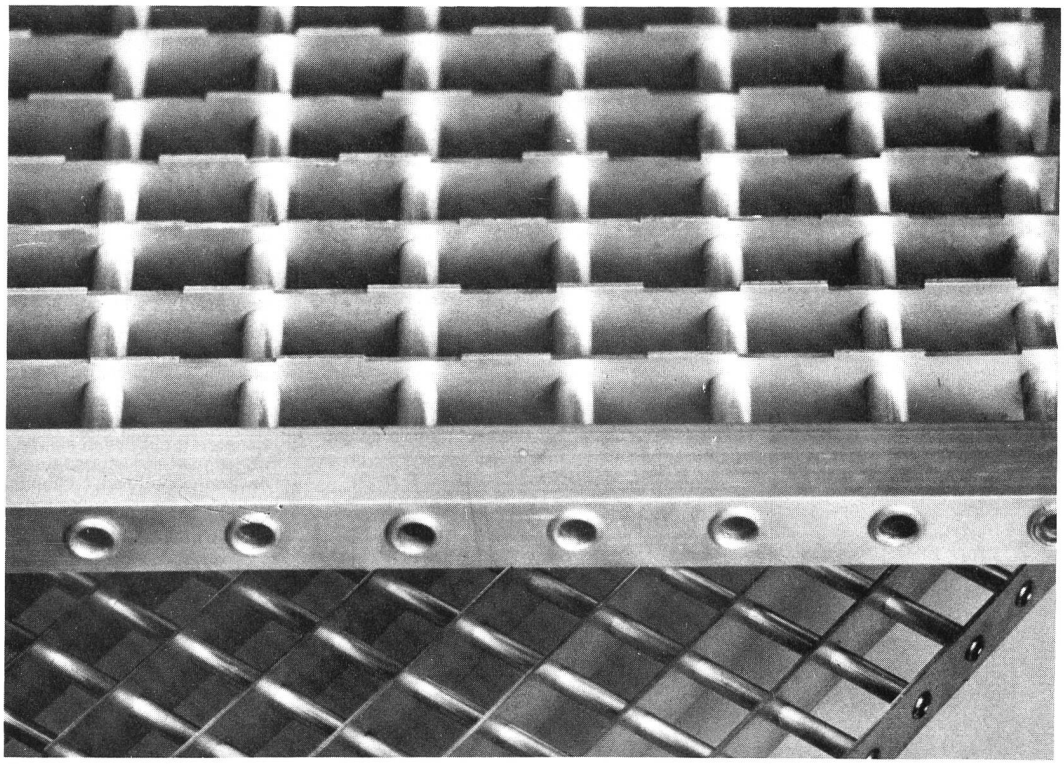

Neue Gitterroste, entwickelt durch die
**Société Suisse des Explosifs, CH-3900 Brig,**
mit einer Variante der Technik «Explosionsschweissen»!

**zu verwenden für**

- Laufstege
- Podeste
- Treppen
- Schuhkratzroste
- Belüftungsgitter
- Lichtschachtgitter
- Dekorationsobjekte

**sind unentbehrlich**

- für die chemische Industrie
- für die Salinen
- in rostanfälligen Anlagen
- in Meeresluft
- bei Abwasserreinigungsanlagen
- bei Elektrolyseanlagen
- bei aggressiven Medien

Vertretung und Verkauf durch:

**Industrie & Bauplastic AG, 3900 Brig/3960 Siders**
Telefon 028 3 26 77/78, Telex 38 259 ibp

**Der Problemlöser für alle Gewässerschutz-Massnahmen im Tanklagerbau**

# Die Summe jahrzehntelanger Erfahrung und Bewährung im Gewässerschutz: IKUBA.

**IKUBA**

**IKUBA AG, Industriegruppe Kunststoffe im Bau**
**Giselihalde 3, Postfach 20, 6000 Luzern 15, Telefon 041/311166**
**Gurit-Essex AG, Dr. Mäder–Imerit, Oleag AG, Pechigaz SA, Sarna Kunststoff AG**

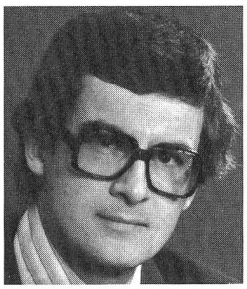

## Carl Heinrich V.

**7. 9. 1937**

El.-Ing., Kfm. L.

Geschäftsführer

**Verein zur Förderung der Wasser- und Lufthygiene (VFWL),** Huttenstrasse 36, 8006 Zürich, ✆ 01 34 04 66

Messungen, Beratungen, Ausbildungskurse, Stellungnahme im Umweltbereich

Alte Landstrasse 30, 8803 Rüschlikon

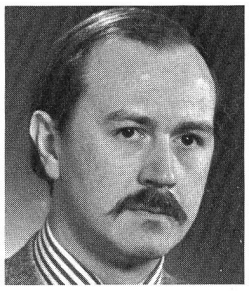

## Casanova Reto

**7. 7. 1943**

Dipl. Chem. ETH, Dr. sc. techn.

Projektierung und Verkauf von Anlagen

**Engineering, J&L, M. Jäggli & Co.,** Kellersacker 6, Postfach 51, 8424 Embrach, ✆ 01 80 97 44

Industrielle Frisch- und Abwasseranlagen; Recycling von Grundstoffen; Beratung

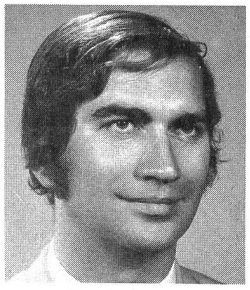

## Cey-Bert Gyula Robert

**5. 7. 1938**

Licence ès sciences commerciales

Directeur de recherches

**Institut des Nouvelles Préférences Alimentaires,** 3, rue de la Cité, 1204 Genève, ✆ 022 28 01 44

Recherches de l'orientation des préférences alimentaires, écologie alimentaire

Cologny Parc, 1208 Genève

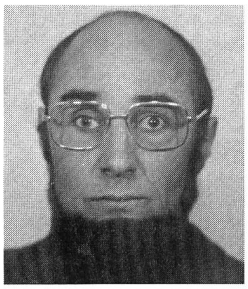

## Chiffelle Frédéric

**21. 6. 1938**

Doctorat ès lettres en géographie (Universités de Strasbourg et de Neuchâtel); professeur ordinaire de géographie humaine à l'Université de Neuchâtel

Professeur ordinaire

**Université de Neuchâtel, Faculté des lettres, Séminaire de géographie,** 10, Coq-d'Inde, 2000 Neuchâtel, ✆ 038 24 48 80

Enseignement et recherche en géographie humaine et en aménagement du territoire

Membre de la Commission internationale de géographie appliquée

## Ciotto Angelo

**17. 4. 1931**

Dr. rer. nat.; dipl. Ing.-Chem.; Studien in Freiburg, Genf, Zürich

Chef der Abteilung Lufthygiene

**Amt für technische Anlagen und Lufthygiene des Kantons Zürich,** Weinbergstrasse 15/17, 8090 Zürich, ✆ 01 32 96 11

Überwachung der Lufthygiene im Kanton Zürich, Ölfeuerungskontrolle, Bewilligungsverfahren für Grossanlagen

Mitglied der kantonalen Lufthygienekommission, Vorsitzender der Kommission Lufthygiene an Strassen

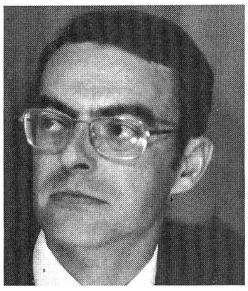

## Courat Jean-Michel

**13. 10. 1944**

Germanistikstudien an den Uni Saarbrücken und Paris, als technischer Übersetzer und fremdsprachiger Redaktor tätig

Übersetzer in Hauptabteilung Farben

**Sandoz AG,** Lichtstrasse 32, 4002 Basel, ✆ 061 24 48 12, Telex 62 143

Übersetzen ins Französische vom Promotionsmaterial jeder Art in allen technischen Gebieten, wo Farben und Chemikalien eingesetzt sind

5, rue des Primevères, F-68300 Saint-Louis

## Daniel Raoul

**16. 11. 1937**

Diplôme d'ingénieur-chimiste, Université de Genève 1965. Doctorat ès sciences chimiques, Université de Genève 1968. Responsable du Centre analytique Société d'assistance technique pour produits Nestlé, 1969-1971

Responsable du laboratoire de chimie analytique minérale

**Station fédérale de recherches en chimie agricole et sur l'hygiène de l'environnement,** Schwarzenburgstrasse 155, 3097 Liebefeld, ✆ 031 53 00 37

Recherches sur l'influence de la pollution de l'environnement sur l'agriculture et de la pollution de l'environnement par l'agriculture

Membre du Comité inter-instituts d'études des techniques analytiques du diagnostic foliaire

Schaufelweg 82, 3098 Schliern-Köniz

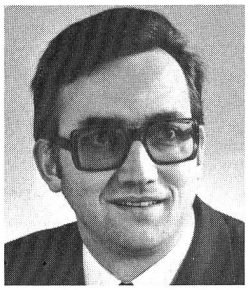

## Darbellay Charly

**15. 3. 1943**

Studium als Ingenieur-Agronom an der ETHZ 1962–1966

Mitglied der Leitung der Institut d'économie rurale ETHZ

**Bureau d'économie régionale EPFZ,** 1906 Charrat, ✆ 026 5 42 66

Verantwortlich für Regionalwirtschaft

Beratende Kommission EVD für regionale Wirtschaftsförderung. Ausschuss der Schweizerischen Arbeitsgemeinschaft für die Bergbevölkerung

1906 Charrat

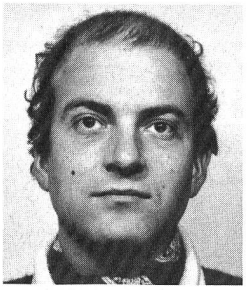

## Davaud Eric

**9. 11. 1946**

Dr ès sciences; géologue

Maître assistant, Institut des sciences de la terre Université Genève

**Université de Genève, Institut des sciences de la terre,** 13, rue des Maraîchers, 1211 Genève 4, ✆ 022 21 93 55

Recherche sur la pollution par les métaux lourds dans les lacs et les rivières. Traitement informatique et statistique

Expert de la Commission Franco-suisse pour la protection des eaux du Léman

1, place de Brunes, 1258 Bardonnex

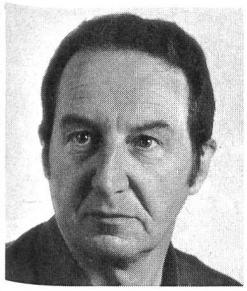

## Delucchi Vittorio

**21. 5. 1925**

Maturitätszeugnis Typ C (1945); Ing.-Agr. ETH (1945); Dr. sc. tech. ETH (1953)

ordentlicher Professor für Entomologie und Vorstand der Abteilung für Landwirtschaft an der ETH Zürich

**ETH, Entomologisches Institut,** ETH-Zentrum, 8092 Zürich, ✆ 01 32 62 11

Lehre und Forschung

Mitglied des Schweizerischen FAO-Nationalkomitees
Mitglied des Stiftungsrats der Eidgenössischen Stiftung zur Förderung schweizerischer Volkswirtschaft durch wissenschaftliche Forschung
Ausschussmitglied und Aktuar der International Organization for Biological Control of noxious animals and plants (IOBC)
Redaktor der Mitteilungen der Schweizerischen Entomologischen Gesellschaft (wissenschaftliche Revue)
Mitglied des «Panel of experts of integrated pest control» der Food and Agriculture Organization of the United Nations (FAO, Rom)

Im Langstuck 8, 8044 Zürich

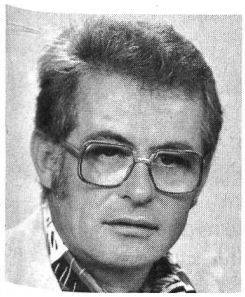

## Desarzens Jean-Pierre

**30. 4. 1932**

Architecte EPFL-SIA

Propriétaire d'un atelier d'architecture

**Architecture écobiologique,** La Braconne, 1049 Sullens, ✆ 021 91 29 02

Architecture écobiologie, étude d'un habitat sain

Président de l'Institut de recherches en écobiologie pour un habitat sain

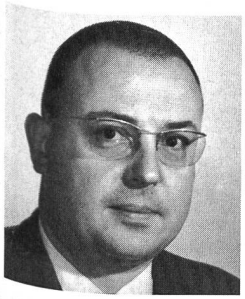

## Devoise André

**15. 12. 1932**

Ingénieur-agronome

Information/Promotion des produits phytosanitaires

**Sandoz AG, Division Agro,** 4002 Basel, ✆ 064 24 79 20, Telex 63 418

Produits chimiques, pharmaceutiques, colorants, produits phytosanitaires, semences

4, rue de la Promenade, F-68720 Tagolsheim

## Didama Hendrik Johannes Willem

**2. 5. 1917**

Primarschule, Sekundarschule, Elektrofachschule, VEV und HTS

Inhaber Elektronik Didama

**Elektronik Didama,** Tobelhof 3, 8134 Adliswil; Postfach 141, 8027 Zürich, ✆ 01 710 36 51

Vertretung und Vertrieb, Import und Export von Notbeleuchtung, Stromerzeugern, Generatoren und Feuerwarnungsdetektoren

Mitglied STV

Tobelhof 3, 8134 Adliswil

## Diener Werner

**15. 9. 1931**

Lehre als Maschinenzeichner; Technikum Winterthur Abteilung Maschinenbau

Vizedirektor

**Elex AG,** Forchstrasse 2, 8008 Zürich, ✆ 01 34 11 12, Telex 52 444

Bau von Elektrofiltern

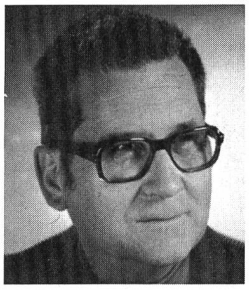

## Disteli Max

**15. 6. 1921**

Fachlehrerdiplom für Naturwissenschaften der ETHZ; Doktordiplom für Naturwissenschaften Dr. sc. nat. ETH auf dem Gebiete der Geographie (1954). Zuerst Lehrer. Seit 1965 im Staatsdienst

Fachbeamter für Landschaftsschutz. Chef Sektion Natur und Landschaft der Abteilung Raumplanung

**Baudepartement des Kantons Aargau, Abteilung Raumplanung,** Laurenzentorgasse 11, 5000 Aarau, ✆ 064 21 15 70

Mitglied der Fachkommission für die Strukturverbesserungen in der Landwirtschaft

General-Guisan-Strasse 31, 5000 Aarau

## Duerst A. Peter

**21. 12. 1928**

Rechtswissenschaftliches Studium. Promotion zum Dr. iur. der Universität Bern, 1955

Vizedirektor

**Eidgenössisches Amt für Umweltschutz,** Schwarztorstrasse 53, 3003 Bern, ✆ 031 61 93 03

Umwelt- und Gewässerschutz auf Bundesebene

Innere Ringstrasse 8, 3600 Thun

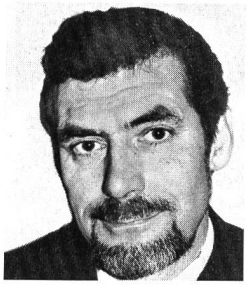

## Egger Kurt Walter

**3. 8. 1933**

Dr. phil. nat./Chemiker; langjährige Forschungstätigkeit im Bereich der Physikochemie, der thermochemischen Kinetik und Reaktionsmechanismen. Über 100 wissenschaftliche Beiträge in Fachzeitschriften

Leiter des Amtes, Beauftragter des Gemeinderates für Fragen des Umweltschutzes

**Amt für Umweltschutz und Lebensmittelkontrolle,** Brunngasse 30, Postfach 3008, 3000 Bern 7, ✆ 031 64 63 06

Behandlung von Klagen, Baugesuchen, Gutachten, Immissions- und Emissionskontrollen und Messungen im Bereiche des Umweltschutzes (Lärm, Luft, besondere Aufgaben), Lebensmittelkontrolle. Städtisches Laboratorium

Mitglied verschiedener kommunaler und kantonaler Fachkommissionen im Bereiche des Umweltschutzes. Präsident der städtischen Kommissionen für Lufthygiene und Abfallentsorgung

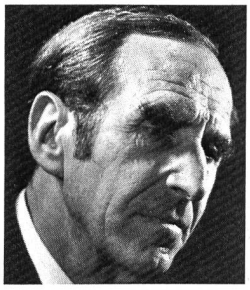

## Egli Emil

**24. 7. 1905**

Kantonsschule Winterthur. Universitäten Zürich und Genf. Dr. phil. II

a. Professor an der Töchterschule Zürich. Lehraufträge an ETH und Uni Zürich

Naturschutzrat

Hochstrasse 49, 8044 Zürich

## Eigenmann Gottfried

**16. 12. 1929**

Chemiestudium (Dr. phil. II), spezialisiert in Forschung Farbstoffe in Kunststoffen

Prokurist, Zentralstelle für Umweltschutz, Öffentlichkeitsarbeiten

**Ciba-Geigy AG,** Klybeckstrasse, 4002 Basel, ✆ 061 36 11 11, Telex 62 991

Chemische Industrie

Vorderbergweg 1, 4106 Therwil

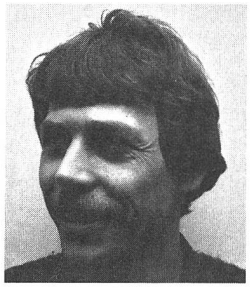

## Erni Andreas

**13. 8. 1946**

Dipl. Arch. ETH/SIA; 3 Jahre Praxis in Raumplanung und Landschaftsschutz bei Basler & Hofmann; 1 Jahr Forschungsaufenthalt in Japan, 1 Jahr USA

Architekt/Planer

**Basler & Hofmann,** Forchstrasse 395, Postfach 217, 8029 Zürich, ✆ 01 55 11 22, Telex 58 665

Planungen im Bereich Umweltschutz, Landschaftschutz; Verkehrs-, Orts- und Regionalplanung; Energiewirtschaft

In den Seewiesen 9, 8132 Egg

## Ferrini Bruno G.

**31. 7. 1938**

1959–1963 Abteilung IV ETH Zürich; 1964–1966 Doktorand bei Prof. Zollinger ETHZ; 1970–1971 Toxikologie Universität Pavia; Dr. sc. tech. dipl. ing. chem. ETH

Inhaber und Koordination

**SOS Labor,** Winterthurerstrasse 28, Postfach 2011, 8033 Zürich 6, ✆ 01 28 37 37, Telex 59 694

Instrumentelle Analytik für Umwelttoxikologie Klinische Toxikologie und Pharmakologie

Vorstand Tessiner Verband für Umweltschutz; Mitglied Tessiner kantonale Fachkommission Lärmbekämpfung

Salita dei Frati 3A, 6900 Lugano

## Eisenburger Johann Peter

**4. 8. 1939**

Abitur: Schule Schloss Salem, Baden (BRD); Dipl.-Ing: Technische Universität Berlin 1965; Assistant Regional Director, Caterpillar Overseas – bis 1970

General Manager Lacoray Environmental Control

**Lacoray SA,** 1, place Saint-Gervais, 1211 Genf 11, ✆ 022 31 86 78, Telex 22 858

Planung und Vertrieb von FLK-Hochtemperaturanlagen für Abfallbeseitigung; Vertretung anderer Umweltschutzprodukte

## Fässler Edwin Eduard

**28. 8. 1931**

Mechanikerlehre, Handelsschule, Technikum

Geschäftsführer

**Intravend AG,** Bachmattstrasse 53, 8048 Zürich, ✆ 01 62 88 22, Telex 54 289

Entwicklung, Fabrikation, Import und Export von Maschinen für Umweltschutz und Rationalisierung

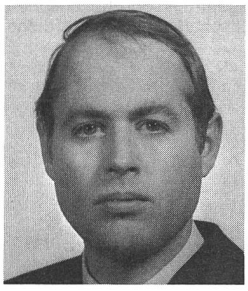

## Feser Paul L.

**17. 5. 1934**

Maturität, Sekundarlehrerdiplom; Lizentiat phil. I; einige Jahre als freier Journalist tätig; seit 1968 beim Eidgenössischen Departement des Innern als wissenschaftlicher Adjunkt

Leiter des Dienstes für Kulturgüterschutz

**Eidgenössisches Amt für kulturelle Angelegenheiten (AKA),** Thunstrasse 20, 3000 Bern 6, ✆ 031 61 92 65

Kulturpflege (übergeordnet: das Eidgenössische Departement des Innern)

Departementsvertreter im Stiftungsrat der Schweizerischen Stiftung für Landschaftsschutz und Landschaftspflege; Vorstandsmitglied des Solothurnischen Naturschutzverbandes

Amanz-Gressly-Strasse 8, 4500 Solothurn

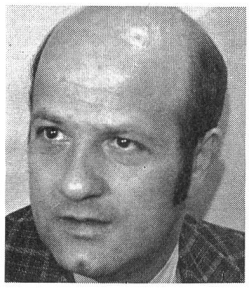

## Eller Benno M.

**16. 6. 1936**

Dipl. Elektro-Ing. ETH. Dr. phil. II (Pflanzenphysiologie)

Oberassistent, Leiter der ökophysiologischen Arbeitsgruppe

**Universität Zürich, Institut für Pflanzenbiologie,** Zollikerstrasse 107, 8008 Zürich, ✆ 01 47 32 74

Lehre und Forschung

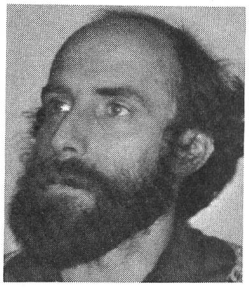

## Favarger Pierre-Yves

**10. 3. 1942**

Ingénieur-chimiste; Dr ès sciences chimiques (biochimie); certificat en chimie analytique de l'environnement

Maître-assistant FNRS (chimiste)

**Université de Genève, Laboratoire de Limnogéologie,** 13, rue des Maraîchers, 1211 Genève 4, ✆ 022 21 93 55

Responsable du laboratoire, développement de nouvelles méthodes de dosage (traces, métaux lourds, nutrients)

40, chemin Jacques-Ormond, 1256 Troinex

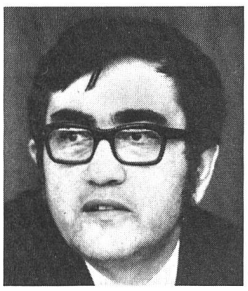

## Fisch Guido

**2. 9. 1931**

Medizinstudium in Zürich, Paris, Diplom in Basel, Dr. med.

Präsident des Internationalten Instituts für Biologische Medizin, Lausanne

**Int. Institut für Biologische Medizin,** Chemin du Frêne 11, 1004 Lausanne, ✆ 021 37 35 22

Information, Organisation von Kursen und Seminaren

## Fink Paul

**10. 5. 1926**

Studium an der ETH, Abteilung Chemie, Abschluss als Dr. sc. tech./dipl. Ing.-Chem. Chemiker an der EMPA auf Textil- und Waschmittelgebiet, Leiter der Abteilung Papier und Verpackung, seit 1968 Direktor der EMPA SG und seit 1969 a. o. Professor für Technologie an der HSG

Direktor der EMPA St.Gallen

**EMPA, Eidgenössische Materialprüfungs- und Versuchsanstalt für Industrie, Bauwesen und Gewerbe,** Unterstrasse 11, Postfach 977, 9001 St.Gallen, ✆ 071 20 91 41

Materialprüfung auf den Gebieten Textil, Waschmittel, Leder, Papier, Druck, Verpackung, Werkstoffbiologie

Obmann des SNV-Fachbereichs «Interdisziplinärer Normenbereich» / Mitarbeiter in zahlreichen nationalen und internationalen Technischen und Normenkommissionen

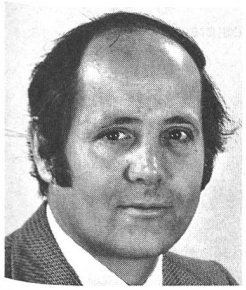

## Fischer Roland

**30. 11. 1933**

Technikum Winterthur (CH), Mech. Engineering Master's Degree Management Engineering Newark College of Eng. (USA); Prof. Eng. Licence, Pennsylvania (USA)

Vizedirektor und Leiter Verfahrenstechnik Zürich

**Luwa AG,** Anemonenstrasse 40, 8047 Zürich, ✆ 01 52 13 00, Telex 52 268

Verfahrenstechnik, Umwelttechnik, Lufttechnik, Textillufttechnik

Mitglied SIA, Abteilung Verfahrenstechnik

Sonnenbergstrasse 32, 8102 Oberengstringen

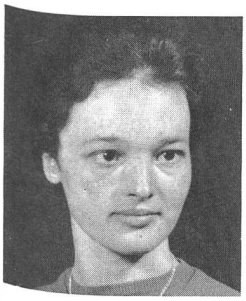

## Flückiger Heidi

**21. 3. 1940**

Eidgenössische Matura Typ B, Studium der Botanik in Basel, Promotion 1974 (Dr. phil. II)

Wissenschaftliche Assistentin am Botanischen Institut in Basel

**Botanisches Institut,** Schönbeinstrasse 6, 4056 Basel, ✆ 061 25 69 15

Pflanzenphysiologie, Ökologie, Paläobotanik

Baumgartenweg 15, 4124 Schönenbuch

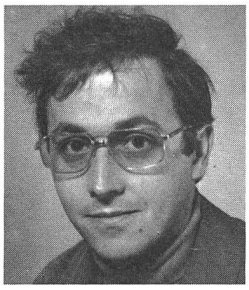

## Flückiger Walter

**8. 1. 1942**

Volksschulen in Basel, eidgenössische Maturität 1964, Botanikstudium an der Uni Basel mit Promotion 1973, seit 1968 wissenschaftlicher Assistent am Botanischen Institut (Dr. phil. II)

Wissenschaftlicher Assistent

**Botanisches Institut,** Schönbeinstrasse 6, 4056 Basel, ✆ 061 25 69 15

Pflanzenphysiologie, Ökologie, Paläobotanik

Baumgartenweg 15, 4124 Schönenbuch

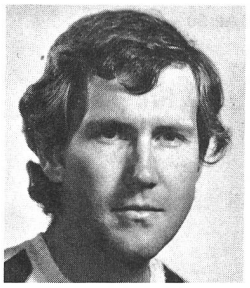

## Flühler Johannes

**4. 12. 1941**

Dipl. Forsting. ETH/SIA, Dr. sc. techn. (Bodenphysik) ETH; Soil Physicist, University of California

Leiter der Gruppe Biophysik an der Eidgenössischen Anstalt für das forstliche Versuchswesen seit September 1976

**Eidgenössische Anstalt für das forstliche Versuchswesen,** 8903 Birmensdorf, ✆ 01 737 14 11

Forstliche Forschung und Beratung

Susenbergstrasse 96, 8044 Zürich

## Föhn Paul M. B.

**16. 12. 1940**

Dipl. Natw. ETH; Diplom ETH (Geophysik) 1965; Dissertation ETH 1970 über Sachgebiet Geophysikalische Methoden in Firnschnee (Aletschgletscher); Dr. sc. nat. ETH, Bearbeitung von Massen- und Wärmebilanzproblemen von Schnee und Eis in Kanada, 1970–1972, beim Departement of the Environment, Ottawa; seit 1972 beim Eidgenössischen Institut für Schnee- und Lawinenforschung Weissfluhjoch

Sektionschef der Sektion Wetter, Schneedecke, Lawinen

**Eidgenössisches Institut für Schnee- und Lawinenforschung,** 7260 Weissfluhjoch-Davos, ✆ 083 5 32 64, Telex 74 309

Forschung und Beratung in Schnee- und Lawinenproblemen (Lawinenwarnung, Schneedeckeneinflüsse, Lawinenverbau, Lawinenzonenplanung)

Mitglied der International Glaciological Society; Mitglied der Gesellschaft für Geophysik der SNG; Aktuar der Schweizerischen Hydrologischen Kommission

Börtjistrasse 23, 7260 Davos Dorf

## Forster Ernst

**11. 1. 1941**

Kaufmännische Lehre, Studien in Paris, London, technische Weiterbildung

Geschäftsleiter

**Breta AG,** Seestrasse 81, 8803 Rüschlikon, ✆ 01 724 17 75, Telex 52 750

Bau von Mineralölumschlagsanlagen, Tankbau und -sanierungen, GFK-Beschichtungen, GFK-Tank im Tank, Doppelmanteltanks, Rohrleitungsbau

8048 Zürich

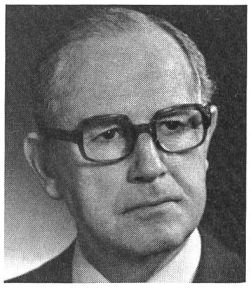

## Frauenfelder Alfred

**4. 1. 1915**

Lehre als Feinmechaniker in Metallarbeiterschule Winterthur. Anschliessend Technikum Winterthur; Abschluss Ing. HTL

Technischer Direktor

**Elex AG,** Forchstrasse 2, 8032 Zürich, ✆ 01 34 11 12, Telex 52 444

Projektierung und Bau von Elektrofilteranlagen

8125 Zollikerberg

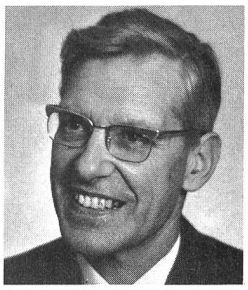

## Frei Erwin

**12. 9. 1914**

Dipl. Ing. agr. ETH; Dr. sc. techn. ETH; Prof. Universität Bern

Abteilungsleiter Eidgenössische Forschungsanstalt für landwirtschaftlichen Pflanzenbau, Rekkenholz

**Eidgenössische Forschungsanstalt für landwirtschaftlichen Pflanzenbau Zürich-Reckenholz,** Reckenholzstrasse 191, 8046 Zürich, ✆ 01 57 88 00

Bodenbelastbarkeit, Agrarpedologie

Felsenrainstrasse 80, 8052 Zürich

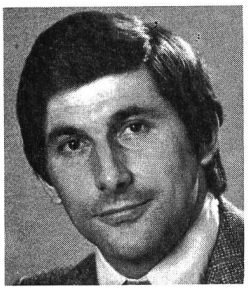

## Frei Werner

**7. 11. 1945**

Berufslehre; Handelsschule; Ing. HTL (Maschinenbau)

Verkaufsleiter, Prokurist

**Gertsch, H., & Co. AG,** Zehntenhausstrasse 15, 8046 Zürich, ✆ 01 57 07 17/18, Telex 52 297

Handel und Produktion von filtertechnischen Produkten

Zürcherstrasse 29, 8953 Dietikon

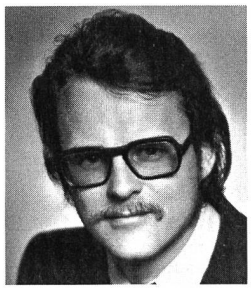

## Frey Bruno S.

**4. 5. 1941**

Lic. rer. pol., Dr. rer. pol. und Habilitation in Nationalökonomie an der Universität Basel. Universitätsprofessor

Ordentlicher Professor an der Universität Konstanz und ausserordentlicher Professor an der Universität Basel

**Universität Konstanz,** Am Giessberg, Postfach 7733, D-7750 Konstanz, ✆ (07531)-88-1, Telex 07 33359

Postfach 320, CH-8280 Kreuzlingen

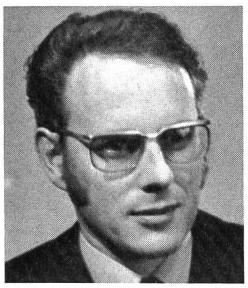

## Frey René L.

**9. 3. 1939**

Studium der Nationalökonomie; 1963 lic. rer. pol.; 1964 Dr. rer. pol.; 1968 Habilitation

Ordinarius für Nationalökonomie an der Universität Basel (seit 1970)

**Institut für Sozialwissenschaften der Universität Basel,** Petersgraben 29, 4051 Basel, ✆ 061 25 26 05

Lehre und Forschung auf den Gebieten Wirtschaftspolitik, Finanzwissenschaft, Regionalökonomie

Zurzeit Präsident der Regionalplanungskommission BS/BL; Vorstandsmitglied Regio Basiliensis; Schweizerische Verkehrswissenschaftliche Gesellschaft

Gellertstrasse 7, 4052 Basel

## Fricker Gertrud

**8. 8. 1913**

Gymnasium, Soz. Schule Genf; Fürsorgerin Spital, TB-Fürsorge, Hausfrau, Konsumenteninformation (inkl. Umwelt)

Redaktorin Zeitschrift «prüf mit»

**Konsumentinnenforum der deutschen Schweiz und des Kantons Tessin,** Rämistrasse 39, Postfach 251, 8024 Zürich, ✆ 01 32 57 70

Konsumenteninformation, -beratung, -vertretung

Mitglied Präsidialausschuss Konsumentenfragen (KF); Eidgenössische Abfallwirtschaftskommission (für SKB); Eidgenössische Kommission für Konsumentenfragen

Wasserfluhweg 10, 5000 Aarau

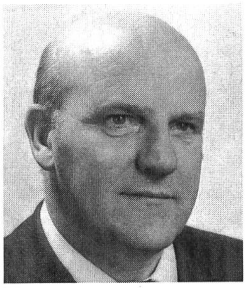

## Fritzsche Robert

**15. 6. 1919**

Studium an der ETH Zürich, Diplom als Ing.-Agr. Nachdiplomstudium und Promotionsarbeit in Physiologie und Biochemie, Dr. sc. techn. ETH, Wissenschaftlicher Mitarbeiter an der Forschungsanstalt Wädenswil für Physiologie der Kulturpflanzen, Immissionsschäden durch Industrie. 1961 Direktor der Forschungsanstalt Wädenswil, Professor an der ETH Zürich

Direktor

**Eidgenössische Forschungsanstalt für Obst-, Wein- und Gartenbau Wädenswil,** 8820 Wädenswil, ✆ 01 75 13 33, ab 21. 4. 1977: 01 780 13 33

Grundlagenforschung in Produktionsfragen, Pflanzenschutzfragen, Umweltschutz, Einsatz von Pflanzenschutzmitteln, Handelsdünger usw.

Präsident der Schweizerischen Kommission für Bestrahlung von Lebensmitteln, Klärschlamm, Abwässer usw. mit ionisierenden Strahlen, Experte in verschiedenen nationalen und internationalen Kommissionen, Council-Member im JSHS usw.

Gerberackerweg 22, 8820 Wädenswil

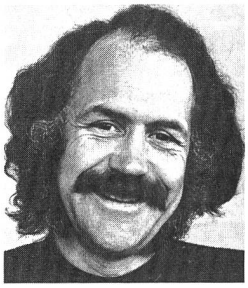

## Fröhlich Claus

**10. 10. 1936**

Physikstudium an der ETHZ, (Dissertation Dr. sc. nat.) am Laboratorium für Festkörperphysik ETHZ, seit 1969 am Physikalisch-Meteorologischen Observatorium Davos auf dem Gebiet der Wechselwirkung der Sonnenstrahlung mit der Atmosphäre im allgemeinen und mit Aerosolen im speziellen und Entwickeln von Methoden und Messinstrumenten dafür

Direktor

**Weltstrahlungszentrum Physikalisch-Meteorologisches Observatorium,** Postfach 173, 7260 Davos Dorf, ✆ 083 5 21 31, Telex 74 732

Internationales Eichinstitut für meteorologische Strahlungsmessung; Forschung auf dem Gebiet der Diagnostik der Atmosphäre und Strahlungsmessung

Chairman WMO-CIMO WG on Radiation Measurement Systems; Mitglied International Radiation Commission IAMAP; WMO-Experte für Lufttrübungsfragen für Background Air Pollution Studies der WMO/UNEP

Murastrasse 73, 7250 Klosters

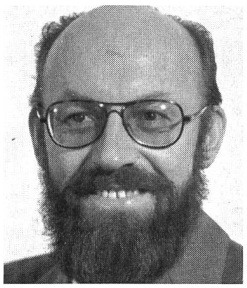

## Furrer Otto J.

**5. 6. 1924**

Dipl. Ing. agr. ETH; Dr. sc. techn.; Spezialisierung: Tierernährung, ab 1961 Boden, Umweltprobleme

Chef der Sektion Boden

**Eidgenössische Forschungsanstalt für Agrikulturchemie und Umwelthygiene,** 3097 Liebefeld-Bern, ✆ 031 53 00 37

Bearbeitung von Umweltschutzproblemen im Zusammenhang mit der Landwirtschaft

Postfach 73, 3097 Liebefeld

## Gasser Adolf

**25. 11. 1903**

Dr. phil.; 1928–1969 Geschichtslehrer am Humanistischen Gymnasium Basel; seit 1937 Dozent für Geschichte, Universität Basel; 1953–1968 Mitglied des Grossen Rates BS

Seit 1950 a. o. Professor Universität Basel

**Basler Arbeitsgemeinschaft zum Schutz von Natur und Umwelt, BASNU,** 4001 Basel, ✆ 061 34 64 20

BASNU = politischer Kampfverband und Koordinationsstelle von 30 natur- und heimatverbundenen Vereinen

Präsident der Basler Arbeitsgemeinschaft zum Schutz von Natur und Umwelt (BASNU)

Marignanostrasse 25, 4059 Basel

Wasser nach Ihren Wünschen

**Wir bieten Ihnen:**

Unsere Erfahrung in der Behandlung und Aufbereitung der verschiedenen Wasserarten.

Unsere Spezialisten zur kostenlosen Beratung.

Ein komplettes Angebot an Chemikalien:

Chlor
Chlordioxid
Eisenchlorid (Solfloc)
Javelwasser
Natriumbicarbonat
Natriumchlorit
Natronlauge
Salzsäure

Ab Juni 1977
211 03 30

Rufen Sie uns
unter Tel. 01 23 76 55 an
Wir sind
an der Bärengasse 29
8022 Zürich

SCHWEIZERISCHE
**SODAFABRIK**
LA SOUDIERE SUISSE

# SEMPERIT
# SEMPERIT

*Ihr Partner*

SEMPERIT

- Pneumatische Gummischalungen
- Spezialanfertigungen in Gummi und Neoprene
- Schlauchwehrbau
- Kanalprüfgeräte
- Betonvorspannartikel
- Schaum- und Kunststoffkassetten
- Gummiboden und Sportplatzbeläge
- Trittschallisolationen
- Fugendichtungen
- Gewässerschutz Anh. 7 + 8
- Flachdach-, Grundwasser- und Wärmeisolationen
- Anstriche und Beschichtungen mit Kunststoffen

**Abteilung Bau 8953 Dietikon**

**Lerzenstrasse 19 Telefon 01 740 70 21**

## Gauglhofer Johannes

**13. 2. 1946**

Chemiestudium an Universität Wien; Kansas University, Lawrence Ks. USA; Wayne State University, Detroit Mi. USA; 1972 Dr. phil. (Ph. D., P-chem). Seit 1972 EMPA St.Gallen

Sektionschef

**EMPA, Eidgenössische Materialprüfungs- und Versuchsanstalt,** Unterstrasse 11, 9001 St.Gallen, ✆ 071 20 91 41

Materialprüfung und Forschung

Mitglied Internationale Gerbereiabfall-Kommission; Technische Kommission Verband Schweizerischer Gerbereien usw.

Myrtenstrasse 3, 9010 St.Gallen

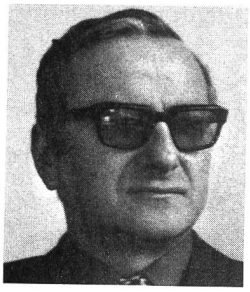

## Gehring Rudolf

**7. 10. 1929**

Dipl. Chemiker

Technisch-kommerzieller Berater

**Schweizerische Sodafabrik,** Bärengasse 29, 8022 Zürich, ✆ 01 23 76 55, ab 8. 6. 1977 01 211 03 30, Telex 52 513

Produktion und Verkauf von chemischen Basisprodukten. Verkauf importierter Produkte der Solvay-Gruppe

## Geiger Willi

**27. 2. 1924**

Dr. rer. publ. Von 1955 bis 1972 Professor für öffentliches Recht an der Hochschule St.Gallen, von 1970 bis 1972 deren Rektor. Seit 1. Juli 1972 im Amt als Mitglied des Regierungsrats des Kantons St.Gallen

Vorsteher des Baudepartements des Kantons St.Gallen

**Baudepartement des Kantons St.Gallen,** Lämmlisbrunnenstrasse 54, 9001 St.Gallen, ✆ 071 25 88 24

Unter anderem zuständig für Gewässerschutz, Kehrichtprobleme, Energiewirtschaft, Raumplanung, Landschaftsschutz

Präsident der Eidgenössischen Kommission für Abfallwirtschaft (dem Eidgenössischen Departement des Innern zugeordnet)

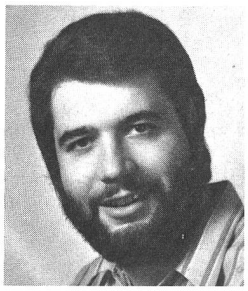

## Ghelfi Giovanni

**26. 3. 1948**

Ingenieur HTL

Geschäftsleiter

**Ghelfi AG,** Steigstrasse 2, 8610 Uster, ✆ 01 87 67 87, Telex 56 553

Projektierung, Planung und Bau von Verbrennungsanlagen für industrielle Abfallstoffe

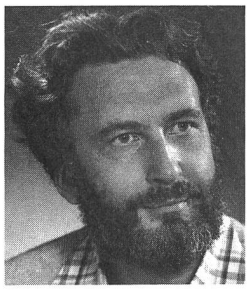

## Ginsburg Theo

**24. 10. 1926**

Physikstudium ETH Zürich 1947–1952; Habilitation ETH Zürich 1963; Forschungsdirektor Meteorologische Zentralanstalt 1970–1972. Privatdozent, Dr. sc. nat.

Dozent ETH Zürich

**ETH Zürich, Geographisches Institut,** Sonneggstrasse 5, 8092 Zürich, ✆ 01 32 62 11

Lehre und Forschung

Vizepräsident Schweizerische Energiestiftung; Präsident Schweizerische Arbeitsgemeinschaft für Bevölkerungsfragen

Meierwis 31, 8606 Greifensee

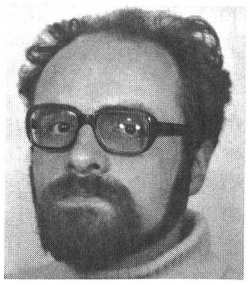

## Gmür Albert M.

**20. 7. 1945**

Landschaftsarchitekt HTL; Absolvent Ingenieurschule Rapperswil Abteilung Grünplanung

**Seleger Grünplanung,** Rieterstrasse 15, Postfach 157, 8059 Zürich, 8002 Zürich, ✆ 01 25 83 70, ab Juni 1977 01 202 83 70

Natur- und Landschaftsschutz; Bearbeitung von landschaftsplanerischen und -gestalterischen Problemen

SBN

Sägestrasse 21, 8157 Dielsdorf

## Göbel Wilfried

**17. 12. 1936**

Studium und Abschluss als Bauingenieur. Anschliessend Tätigkeit im Thurgauischen Amt für Umweltschutz und Wasserwirtschaft. Seit 1. 11. 1969 Wissenschaftlicher Adjunkt in der Sektion Bauwesen der Forschungsanstalt Tänikon

Wissenschaftlicher Adjunkt an der Eidgenössischen Forschungsanstalt für Betriebswirtschaft und Landtechnik, 8355 Tänikon

**Eidgenössische Forschungsanstalt für Betriebswirtschaft und Landtechnik,** 8355 Tänikon, ✆ 052 47 20 25

Landwirtschaftliche Betriebswirtschaft; landwirtschaftliches Maschinenwesen; landwirtschaftliches Bauwesen

In Arbeitsgruppen der Forschungsanstalt für Agrikulturchemie und Umwelthygiene, der EAWAG und anderer Institutionen

Trungen, 9552 Bronschhofen

## Goldmann Horst

**1. 7. 1922**

Diplomchemiker; Dr. rer. nat.

Vizedirektor

**Sandoz AG,** Fabrikstrasse 60, 4002 Basel, ✆ 061 24 11 11, Telex 61 43

Fabrikation und Vertrieb von Farbstoffen, Pigmenten und Chemikalien für die Textil-, Papier-, Leder- und Kunststoffindustrie

Vertreter der Firma im Technischen Komitee der ETAD

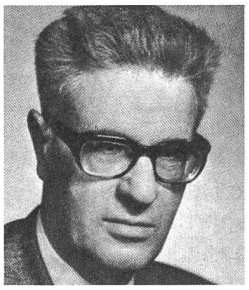

## Goldschmidt Hermann Levin

**11. 4. 1914**

Dr. phil. I, Zürich; Prof. h. c., Urbino; Volkshochschuldozent; Lehrbeauftragter für Philosophie; Freier Schriftsteller

Stiftungsrat der Stiftung Adrien Turel seit ihrer Gründung. Stiftungsrat der Stiftung Herzberg

Balgriststrasse 9, 8008 Zürich

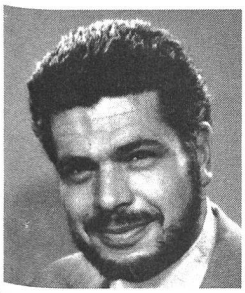

## Gonin Albert E.

**28. 3. 1932**

1957 Diplom ETH; 1958–1969 Bauführer und Sachbearbeiter in Bauunternehmungen; seit 1969 selbständiger beratender Ingenieur

Partner GJZ

**Gonin + Jäcklin + Zeerleder,** dipl. Bauingenieure ETH/SIA, Jupiterstrasse 5/2080, 3015 Bern, ✆ 031 32 32 12

Allgemeiner Tiefbau, Grosstankanlagen

Sekretär ASIC (Schweizerische Vereinigung Beratender Ingenieure)

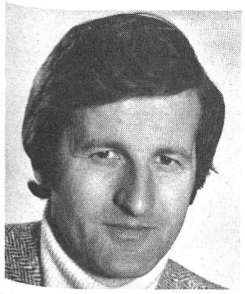

## Graf Urs-Adrian

**11. 5. 1940**

Dipl. Ing. ETH, Nachdiplomstudium in Bodenmechanik an der ETH und in den USA, Ingenieurtätigkeit in der Schweiz, in Dänemark und in den USA

Mitinhaber

**Bächtold, J., AG, Ingenieurbüro,** Giacomettistrasse 15, Postfach 54, 3000 Bern 31, ✆ 031 44 21 71

Umweltschutztechnik, Lärmschutz, Kanalisation, allgemeine Projektierung

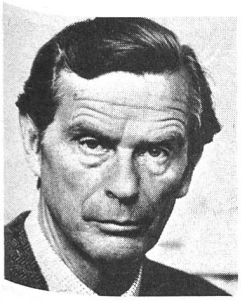

## Grandjean Etienne

**24. 2. 1914**

Medizinstudium; Forschungsarbeiten auf dem Gebiet der Physiologie und Hygiene; seit 1950 Professor und Direktor des Instituts für Hygiene und Arbeitsphysiologie der ETHZ

Professor an der ETHZ für Hygiene und Arbeitsphysiologie

**ETH,** 8092 Zürich, ✆ 01 32 62 11

Forschungsarbeiten auf dem Gebiet der Lärmimmissionen und der Luftverunreinigung

Susenbergstrasse 117, 8044 Zürich

## Grassmann Peter Paul Viktor

**13. 8. 1907**

1932 Dr. phil. (Experimentalphysik Universität München); dann Industrie; 1950–1975 Prof. ETH Zürich; pensioniert

**ETH Zürich,** 8092 Zürich

Unterricht und Forschung

Seestrasse 90, 8802 Kilchberg

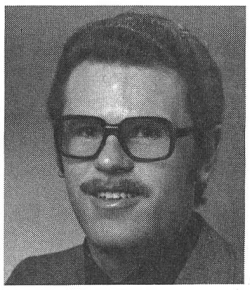

## Grob Bruno

**22. 3. 1944**

Elektroingenieur HTL

Prokurist, Leiter des Verkaufsbüros Abwasser

**Rittmeyer, Franz, AG,** Grienbachstrasse, 6300 Zug 2, ✆ 042 33 19 91, Telex 78 831

Apparatebau für die Wasserwirtschaft

Untere Mühlebachstrasse 11, 6340 Baar

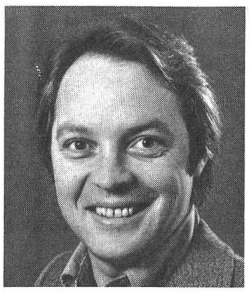

## Grolimund Hans-Jörg

**5. 1. 1945**

Dipl. Bauing. ETH Zürich; 3 Jahre in Unternehmung; 3 Jahre in Ingenieurbüro

Abteilungsleiter

**Balzari Blaser Schudel, Ingenieure und Planer,** Kramburgstrasse 14, 3006 Bern, ✆ 031 44 69 11, Telex 33 149

Planungen und Projektierungen Umwelttechnik (Analytik, Messtechnik)

Ensingerstrasse 18, 3006 Bern

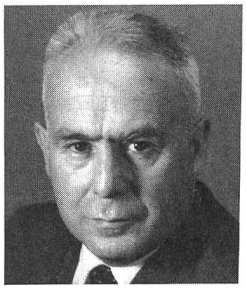

## Gubser Hans

**20. 9. 1914**

Dr. sc. nat. ETH; seit 1943 ex-Ciba, heute Ciba-Geigy

Leiter der Abteilung Ökologie TK 2.1, Vizedirektor

**Ciba-Geigy AG,** Postfach, 4002 Basel, ✆ 061 37 32 12, Telex 62 355

Chemische Fabrik

Gewässerschutzkommission BS; Kommission für Abwasserreinigung BL; CEFIC, Gruppe Déchets; Vorstandsmitglied VGL, TeKo VFWL usw.

Pantelweg 22, 4153 Reinach

## Guillemin Michel

**28. 11. 1943**

Ing. chimiste, Dr ès sciences, chargé de cours. Environnement professionnel. Toxicologie industrielle et chimie analytique de l'environnement

Chef du Centre de recherche sur l'environnement professionnel et les polluants chimiques

**Institut universitaire de médecine sociale et préventive,** La Clochatte, 1052 Le Mont-sur-Lausanne, ✆ 021 32 26 06

Surveillance et protection de la population en général et des travailleurs en particulier

Directeur du Centre collaborateur de l'OMS pour l'hygiène industrielle. Secrétaire de la Société suisse de médecine d'hygiène et de sécurité du travail et du Groupement romand d'hygiène industrielle et de médecine du travail, Membre SNV 115

66, avenue du Château, 1008 Prilly

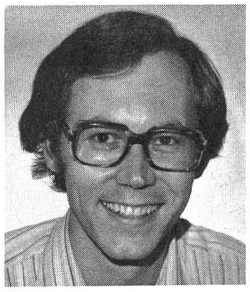

## Gujer Willi

**6. 1. 1946**

ETH Zürich (dipl. Bauing. ETH); University of California, Berkeley (M.S., Ph.D. in Sanitary Engineering)

Leiter der Abteilung für Ingenieurwissenschaften (ad interim)

**Eidgenössische Anstalt für Wasserversorgung, Abwasserreinigung und Gewässerschutz (EAWAG),** 8600 Dübendorf, ✆ 01 820 81 31

Forschung, Lehre, Beratung auf dem Gebiet Gewässerschutz

Heuelstrasse 6, 8153 Rümlang

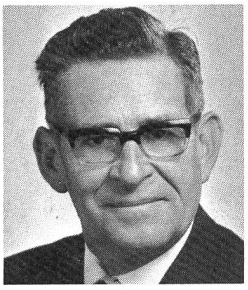

## Guldener Hans

**22. 1. 1917**

Bauingenieurstudium; Vertiefungsstudium Siedelungswasserwirtschaft

Chef des Amtes für Umweltschutz und Wasserwirtschaft des Kantons Thurgau

**Amt für Umweltschutz und Wasserwirtschaft,** Verwaltungsgebäude, Promenade, 8500 Frauenfeld, ✆ 054 7 91 11

Umweltschutz, Gewässerschutz, Wasserrecht, Wasserbau, Wasserwirtschaft

Mitglied der Eidgenössischen Kommission für die Abfallwirtschaft; Mitglied der Internationalen Gewässerschutzkommission für den Bodensee

Ulmenstrasse 31, 8500 Frauenfeld

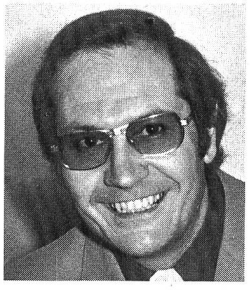

## Gut Ulrich

**28. 10. 1937**

Dipl. Maschinentechniker HTL; diverse Auslandaufenthalte

Geschäftsführer

**Panaqua AG,** Habsburgstrasse 30, 8400 Winterthur, ✆ 052 25 86 22, Telex 56 896

Anlagenbau und Verfahrenstechnik in der Abwasserreinigung, Schlammbehandlung, Gasverwertung

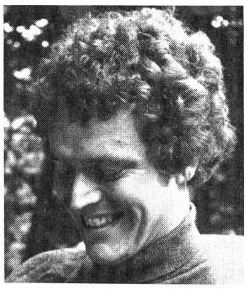

## Gygax Peter

**10. 12. 1943**

Dreijährige Hochbauzeichnerlehre, Studium am Kantonalen Technikum Burgdorf, 1967 Abschluss als Arch. Techn. HTL

Projektleiter

**Infraconsult AG,** Höheweg 17, 3006 Bern, ✆ 031 43 25 25

Raumplanung, Umwelttechnik

Mitglied Arbeitsgruppe Architektur und Sonnenenergie der SSES

Halen 16, 3037 Stuckishaus

## Gysin Hans

**16. 4. 1913**

Studium für Chemie in Basel (Dr. phil. II); Spezialisierung in Agrarchemie

Leiter der Zentralstelle für Umweltschutz; Direktor

**Ciba-Geigy AG,** Klybeckstrasse, 4002 Basel, ✆ 061 36 11 11, Telex 62 991

Chemische Industrie

Im Klosteracker 29, 4102 Binningen

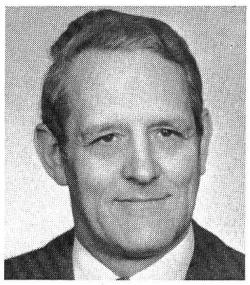

## Häberling Hans

**1. 9. 1927**

1951 dipl. Ing.-Chem. ETH; 1954 Dr. sc. techn.; 1955–1962 Shell International Petr. Company; ab 1962 Sandoz AG

Leiter Zentralstelle für Umweltschutz; Prokurist

**Sandoz AG,** Lichtstrasse 35, 4002 Basel, ✆ 061 24 64 46, Telex 62 143

Fabrikation von Farbstoffen, Pharmazeutika und Agrochemikalien

Mitglied BWL-Gruppe (Boden-, Wasser-, Lufthygiene) der Basler Chemie; Mitglied paritätische Lufthygiene-Kommission BS/BL

Lebernweg 16, 4107 Ettingen BL

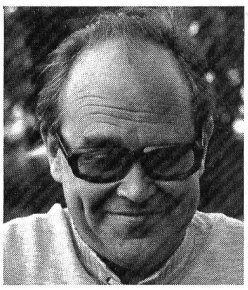

## Haerdi Werner

**5. 10. 1927**

Ingénieur-chimiste; docteur ès sciences chimiques

Professeur ordinaire

**Département chimie minérale, analytique et appliquée, Sciences II,** 30, quai Ernest-Ansermet, 1211 Genève 4, ✆ 022 21 93 55

Enseignement de la chimie générale et de la chimie analytique

Président de la Société chimique de Genève; membre du Comité de la Société suisse de chimie analytique instrumentale et de microchimie

## Haering Hans-Peter

**20. 12. 1931**

Maturität in Basel. Kaufmännische Abschlussprüfung. Beginn eines Zoologiestudiums ohne Abschluss. Sekretär des Basler Tierschutzvereins und Geschäftsführer des Schweizerischen Tierschutzverbandes

Geschäftsführer

**Schweizerischer Tierschutzverband,** Birsfelderstrasse 45, 4052 Basel, ✆ 061 41 21 10

Arbeit an Tierschutz- und Umweltproblemen auf eidgenössischer Basis

Mitglied der Direktion ISPA, International Society for the Protection of Animals, London; Vizepräsident des Schweizerischen Jugendtierschutz; Mitglied der schweizerischen Unesco-Kommission

Birsfelderstrasse 45, 4052 Basel

## Hafner Heinz

**4. 8. 1942**

Studium der Nationalökonomie in Zürich und St.Gallen, Tätigkeit als Public-Relations-Berater, Rektor einer Mittelschule

Generalsekretär des Schweizerischen Technischen Verbandes (STV)

**Schweizerischer Technischer Verband (STV),** Weinbergstrasse 41, 8023 Zürich, ✆ 01 47 37 94

Der STV ist ein Berufsverband der Ingenieure und Architekten (15 000 Mitglieder, 40 Sektionen, 9 Fachgruppen)

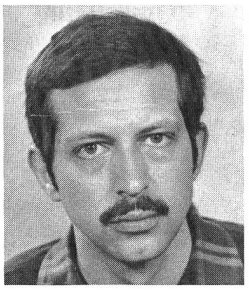

## Halder Ulrich

**19. 7. 1945**

Ab 1965 Biologiestudium (Hauptfach Biologie) an Universität Basel. Wildbiologische Dissertation. Seit 1973 Mitarbeiter des Schweizerischen Bundes für Naturschutz (SBN)

Leiter des Naturschutzzentrums Aletschwald/SBN

**NSZ Aletschwald des SBN,** Villa Cassel, Postfach 128, 3981 Riederalp VS, ✆ 028 5 22 44

Naturschutzerziehung; Reservatsverwaltung; Förderung Forschung

Koordinator «Aletsch» des Unesco-Projekts «Man and Biosphere»

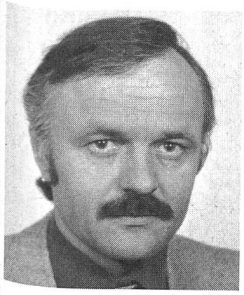

## Haller Bernhard

**14. 1. 1937**

Dipl. Bauing. ETH

Abteilungsleiter Bauphysik, Bauphysikalisches Institut AG Bern

**Bauphysikalisches Institut AG,** Effingerstrasse 60, 3008 Bern, ✆ 031 25 64 53

Lärmschutz, Wärme- und Feuchtigkeitsschutz, Sonnenschutz

Schwandenhubelstrasse 28, 3098 Schliern-Köniz

## Hartmann Agnes

**7. 10. 1937**

Matura; Technikum für Lebensmitteltechnologie, Budapest; 6 Jahre medizinische Mikrobiologie, Universität Zürich; 4 Jahre Migros Genossenschaftsbund, Zentrallaboratorium: Eröffnung eines eigenen Laboratoriums für Lebensmittelbakteriologie und medizinische Mikrobiologie (1966)

Leiterin und Inhaberin

**Kaiser, A., Privatlabor AG,** Hönggerstrasse 117, 8037 Zürich, ✆ 01 42 45 91/42 60 96

Durchführung von Analysen im Bereich der Lebensmittelbakteriologie und der medizinischen Mikrobiologie (Microbiologica)

Segantinistrasse 190a, 8049 Zürich

## Hauber Lukas

**25. 11. 1931**

1952–1958 Universitätsstudium Basel, Dr. phil. II; 1959–1973 Kantonsgeologe Basel-Stadt; 1973 Geologe, Vereinigte Schweizerische Rheinsalinen

Geologe und Umweltschutzbeauftragter

**Vereinigte Schweizerische Rheinsalinen AG,** Postfach, 4133 Schweizerhalle, ✆ 061 81 51 66

Herstellung von Kochsalz, Industrie- und Gewerbesalz, Strassenstreusalz usw.

Mitglied des Zentralvorstandes der Schweizerischen Naturforschenden Gesellschaft; Mitglied der Schweizerischen Geotechnischen Kommission

Schlossgasse 26, 4125 Riehen

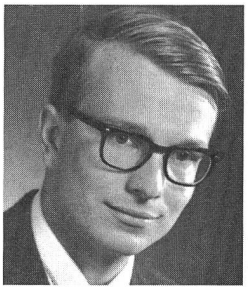

## Hauser Jürg

**19. 5. 1942**

Studium der Volkswirtschaftslehre an den Universitäten Zürich, Los Angeles und Santa Barbara (USA), Forschungsaufenthalte in den USA, Lateinamerika, Asien, Australien

Privatdozent, Dr. oec.

**Universität Zürich, Institut für empirische Wirtschaftsforschung,** Forchstrasse 145, 8032 Zürich, ✆ 01 55 43 70

Lehre und Forschung

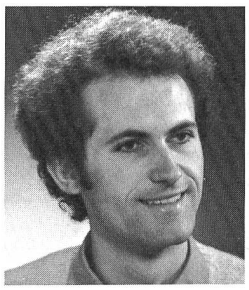

## Hegetschweiler Theo

**7. 4. 1952**

Technische Maturität, dipl. Forst-Ing. ETH; 1 Jahr Praxis in der Forstwirtschaft

Sachbearbeiter im naturwissenschaftlichen Bereich bei Basler & Hofmann, Ingenieure und Planer AG

**Basler & Hofmann,** Forchstrasse 395, Postfach 217, 8029 Zürich, ✆ 01 55 11 22, Telex 58 665

Planungen im Bereich Umweltschutz, Landschaftsschutz; Verkehrs-, Orts- und Regionalplanung; Energiewirtschaft

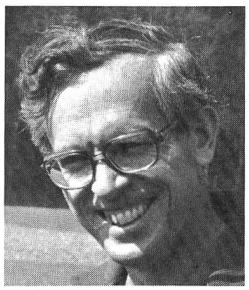

## Hegg Otto

**19. 11. 1930**

Sekundarlehrerstudium, Dissertation über pflanzensoziologische und ökologische Probleme. Arbeitsrichtung heute besonders: Beiträge der Vegetationskunde zu Natur- und Umweltschutz. Dr. phil. nat.

Oberassistent-Lektor am Systematisch-Geobotanischen Institut der Universität Bern

**Systematisch-Geobotanisches Institut,** Altenbergrain 21, 3013 Bern, ✆ 031 42 20 58

Unterricht und Forschung in Vegetationskunde und Naturschutz

Präsident Naturschutzkommission der Naturforschenden Gesellschaft in Bern; Mitglied in Naturschutzkommission des Kantons Bern

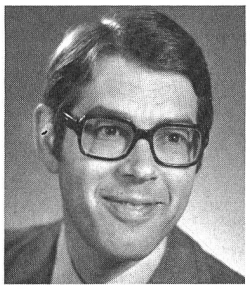

## Heierli Richard

**4. 4. 1932**

1950–1955 ETH, Abteilung für Bauingenieurwesen; 1956 Emschergenossenschaft und Lippeverband Essen; seit 1957 Mitinhaber des Ingenieurbüros Heierli, Zürich; seit 1968 zusätzlich Dozent für Abwassertechnik an der ETH Zürich (Prof.)

Mitinhaber Ingenieurbüro Heierli, Zürich

**Heierli AG, Ing.-Büro,** Culmannstrasse 56, Postfach 248, 8033 Zürich, ✆ 01 60 06 60, Telex 53 913

Studien, Projektierung, Bauleitung, Beratung im Hoch- und Tiefbau

Vizepräsident des Verbandes Schweizerischer Abwasserfachleute; Präsident der SIA-Kommission Kanalisationen

Seestrasse 501, 8038 Zürich

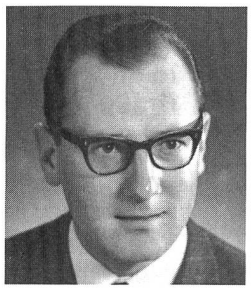

## Hess Martin

**8. 10. 1939**

Handelsdiplom, dipl. Chemiker

Technisch-kommerzieller Berater

**Schweizerische Sodafabrik,** Bärengasse 29, 8022 Zürich, ✆ 01 23 76 55, ab 8. 6. 1977 01 211 03 30, Telex 52 513

Produktion und Verkauf von chemischen Basisprodukten. Verkauf importierter Produkte der Solvay-Gruppe

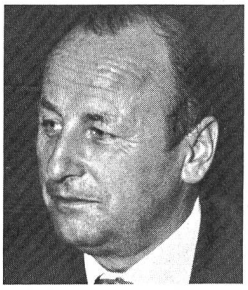

## Hess Walter

**4. 6. 1921**

Chemiker; Leiter chemische Materialprüfung Generaldirektion PTT, Bern; Adjunkt Eidgenössisches Fabrikinspektorat, Aarau

Gesundheitsinspektor der Stadt Zürich

**Gesundheitsinspektorat der Stadt Zürich,** Walchestrasse 33, 8035 Zürich, ✆ 01 29 20 11, intern 2022

Lufthygiene; Bau- und Gewerbehygiene; Tank- und Ölfeuerungskontrolle; Lärmbekämpfung; Bäderwesen; Sanitätswesen

Präsident der Schweizerischen Vereinigung für Gesundheitstechnik; Vizepräsident der Schweizerischen Vereinigung Gewässerschutz und Lufthygiene; Vizepräsident Internationale Akademie für Bäderkunde und Bäderwesen

## Heusser Sibylle

**24. 4. 1942**

Studium ETH, Assistentin bei Prof. A. Roth, Prof. P. Hofer; Cityplanning Office and University of Alberquerque; Visiting Lecturar Salt Lake City; Lehrbeauftragte ETH; seit Ende 1973 ISOS

Vom Eidgenössischen Oberforstinspektorat, Abteilung Natur- und Heimatschutz, und des Delegierten für Raumplanung mit dem Inventar der schützenswerten Ortsbilder der Schweiz beauftragt

**Heusser-Keller, Sibylle, Architekturbüro,** Zollstrasse 42, 8005 Zürich, ✆ 01 44 71 76/77

ISOS; mit W. Hunziker: Studien zur Erhaltung und Umbau von Altbauten; Studien über Bauen im historischen Kontext

Vorstandsmitglied Stadtzürcherischer Heimatschutz; Mitglied der Eidgenössischen Kunstkommission

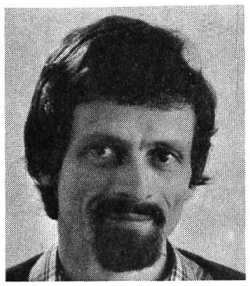

## Hiltmann Bruno

**27. 4. 1948**

Chemiker HTL

Entwicklung Membrantechnik (Umkehrosmose, Ultrafiltration)

**Defensor AG,** Binzstrasse 18, 8045 Zürich, ✆ 01 35 91 33, Telex 54 278

Umkehrosmose, Ultrafiltration, Luftbefeuchtung

Joh.-Hirt-Strasse 9, 8804 Au

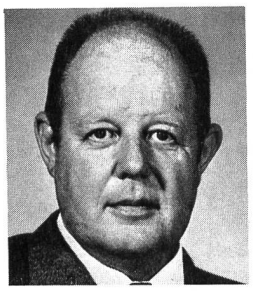

## Hintermann Karl

**30. 5. 1924**

Dipl. Masch.-Ing. ETH, Dr. phil. II Universität Bern; Graduate Nuclear Science & Engineering, Argonne National Laboratory, USA

Vizedirektor und Dozent HTL Brugg-Windisch; Gutachten: Energie, Kernenergie, Lärm, Bauphysik

**Höhere Technische Lehranstalt, Ingenieurschule Brugg-Windisch,** 5200 Windisch, ✆ 056 41 63 63

Ingenieurausbildung

Sooremattstrasse 395, 5212 Hausen bei Brugg

## Hirt Ernst

**7. 8. 1902**

Lehrer Seminar Bern, Uni Zürich, Uni Basel, Uni Berlin; Seminarlehrer Aarau; 1957–1967 Direktor Eidgenössische Turn- und Sportschule Magglingen

Präsident Aqua Viva

**Aqua Viva,** Neuenburgstrasse 54, Postfach 10, 2505 Biel, ✆ 032 22 72 83

Schweizerische Aktionsgemeinschaft zum Schutz unserer Gewässer und zur Erhaltung der Uferlandschaften als Erholungsgebiete

Präsident Aqua Viva; Präsident Interessengemeinschaft Bielersee

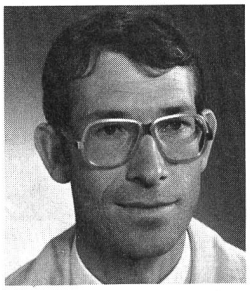

## Hody Dieter

**10. 6. 1937**

Technische Hochschule Aachen, Dipl.-Ing. in der Fachrichtung Verfahrenstechnik, Industrietätigkeit 3 Jahre, Oberassistent an der ETH Zürich, Promotion zum Dr. sc. tech.

Abteilungsleiter Raumklima- und Verfahrenstechnik

**Weiss, Karl, AG,** Bederstrasse 80, Postfach 640, 8027 Zürich, ✆ 01 25 22 42, ab 8. 6. 1977 01 202 22 42, Telex 57 534

Spezialprobleme aus den Gebieten Umwelttechnik, Klima- und Kältetechnik, Hygieneklimatechnik, Reinraumtechnik

Rohrhaldenstrasse 31, 8712 Stäfa

## Hoffenberg Peter

**16. 2. 1940**

1963 Abschluss als Ing.-Chem. HTL an der Bundeslehranstalt für Chemische Industrie, Wien (Fachrichtung organische Chemie)

Technischer Leiter

**Rahn, Hans, & Co.,** Wehntalerstrasse 79, Postfach, 8057 Zürich, ✆ 01 28 94 84, Telex 52 149

Handel mit chemischen Produkten und Rohstoffen, Verkauf von Maschinen und Anlagen

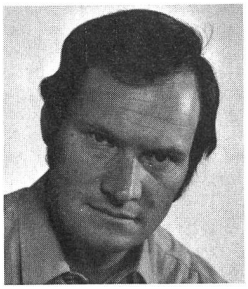

## Hoffmann Hans Jörg

**11. 9. 1937**

Handelsschule, Abendmaturität, Bankpraktikum chemische Industrie, EDV-Organisator

Geschäftsführung (Administration)

**WWF (World Wildlife Fund) Schweiz,** Förrlibuckstrasse 66, 8005 Zürich, Postfach, 8037 Zürich, ✆ 01 44 20 44

Natur- und Umweltschutz

## Hofstetter Alfred

**3. 10. 1930**

1950–1957 Chemie ETH (Diplom und Promotion); 1957/1958 Postdoc Fellow U Va, USA; 1960–1963 Industrie (Luwa AG); ab 1963 amtliche Lebensmittelkontrolle

Leiter des Chemischen Laboratoriums der Stadt Zürich

**Chemisches Laboratorium der Stadt Zürich,** Ausstellungstrasse 90, 8031 Zürich, ✆ 01 42 72 22

Lebensmittelkontrolle (u. a. Rückstände), Trinkwasserkontrolle (Badewasser)

Mitglied der Eidgenössischen Lebensmittelbuchkommission und ARL

In der Wässeri 37, 8047 Zürich

## Hollinger Gérard

**9. 4. 1937**

Kaufmännischer Lehrabschluss; Sprachstudium Englisch und Französisch; langjährige Mitarbeit im operationellen Bereich des Luftverkehrs; seit 1973 Studien und Applikation über die Windnutzbarmachung

Inhaber Einzelfirma

**Sunwind-Energy,** 5, route de l'Abbaye, Postfach 26, 2022 Bevaix NE, ✆ 038 46 14 04, Telex 35 100

Entwicklung und Applikationsstudien für Windenergiesysteme

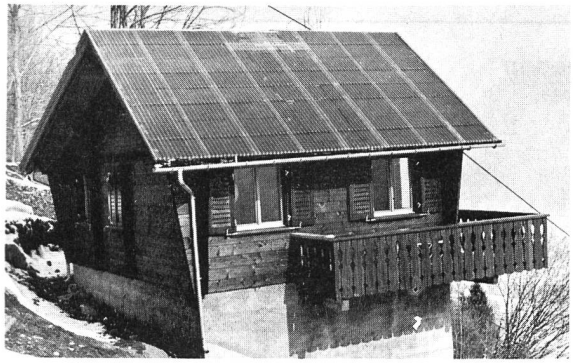

Forschung, Fabrikation und Verkauf von Apparaturen zur Nutzung von Sonnenenergie und allen anderen umweltfreundlichen Energieformen, wie:

- Flachkollektoren aus Aluminium für Schrägdacheinbau und Flachdachaufbau,
- Solar-Zellenspeicher im Baukastensystem auf jede Speichergrösse erweiterungsfähig,
- Spezialsteuerungen für Solarspeicher und Sonnenkollektoranlagen,
- Wärmeträgermedium für Sonnenkollektoren,
- Wärmeaustauscher für Sonnenkollektoren, Wärmepumpen, Warmwasseraufbereitung direkt in den Zellenspeichern integriert,
- Projektierung von Sonnenenergieanlagen,
- Elektrospeicherheizungen kombiniert mit Solarspeicheranlagen,
- Warmwasseraufbereitung und Zentralheizungs-Sonnenenergieanlagen

**Aktiengesellschaft für Sonnen-Wärmetechnik SOLCALOR**

**FL - 9494 Schaan, Im Bretscha 22**
**Telefon 075 2 68 22/23**

SOLCALOR

# BELLMER WINKELPRESSE*

## Probates Mittel gegen Schlamm-entwässerungs-probleme

**Wirkungsweise:** kontinuierlich arbeitende, besonders wirtschaftliche Bandfilterpresse; mit garantierten Leistungen und hohen Endtrockengehalten bei geringster Wartung und niedrigen Personalkosten.

**Aufbau:** robuste Rahmenkonstruktion, korrosionsgeschützt gegen Schlamm und Wasser. Spritzwassergedichtete Antriebe und Wälzlager.

**Besonderheiten:** gute Zugänglichkeit. Lange Lebensdauer, ausgelegt für 20 Jahre rauhesten Betrieb! Vollautomatischer Betrieb ohne Personalbeaufsichtigung möglich. (Die Anlage auf dem Foto läuft so seit 1½ Jahren).

**Bellmer Winkelpresse,** das Beste, was Sie für Ihre Kläranlage tun können. Fragen Sie Bellmer, Sie werden erstaunt sein, zu welch günstigem Festpreis Sie ein Spitzenprodukt erwerben.



**Gebr. Bellmer KG · Maschinenfabrik · 7532 Niefern 1**
Generalvertretung: Ingenieurbüro Oscar Kihm AG, 5400 Baden
Telefon 056 22 91 51, Telex 54 334, okag ch

* Bellmer Winkelpressen gibt es natürlich nicht in Flaschen.

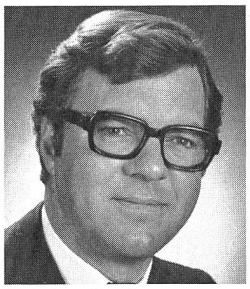

## Hug Hannes U.

**21. 7. 1938**

Kaufmann

Direktor

**Nobel Chemie AG,** Schneckenmannstrasse 16, 8044 Zürich, ✆ 01 47 48 48, Telex 52 913

Leckschutz-Sicherheitssysteme mit eidgenössischem Ausweis für Diesel-, Heizöl- und Benzinlagertanks; Schallschutz-Fenstersysteme; Technologie für geordnete Mülldeponien

Mitarbeit in diversen Fachkommissionen

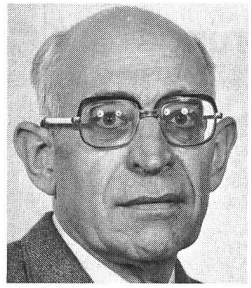

## Hunziker Richard

**1. 10. 1919**

Elektroingenieur HTL – REG; Entwicklung und Konstruktion von Elektroapparaten; Spezialisierung auf Feuerungsanlagen

Geschäftsführer und Technischer Delegierter

**Verband Schweizerischer Öl- und Gasbrennerfabrikanten (VSO),** Im Baumgärtli 1, Postfach 110, 4460 Gelterkinden, ✆ 061 99 14 88

Normung im Bereich Umwelttechnik; Schulung von Servicefachleuten

Technische Kommission VSO

Im Baumgärtli 1, 4460 Gelterkinden

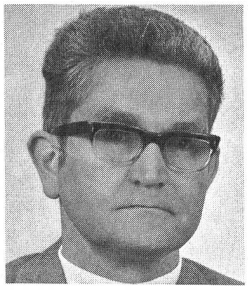

## Hunziker Theo

**22. 5. 1923**

Dr. sc. techn.; dipl. Forsting. ETH. Studienaufenthalt in Frankreich. Kantonaler Beauftragter für Landschaftsschutz in Zürich 1954–1967. Leiter der Abteilung N+H und Sekretär ENHK in Bern seit 1967

Abteilungschef N+H beim OFI und Sekretär ENHK in Bern

**Eidgenössisches Oberforstinspektorat, Abteilung N+H,** Belpstrasse 36, 3000 Bern 14, ✆ 031 61 80 81

Landschaftsschutz

Sekretär ENHK

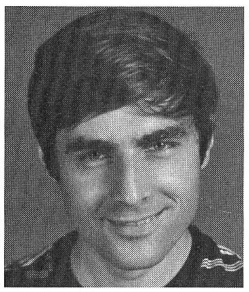

## Imboden Dieter

**22. 8. 1943**

Studium in theoretischer Physik, Freie Universität Berlin, Uni Basel (dipl. Phys.), ETH Zürich (Dr. sc. nat.); Postdoc an Scripps Institution of Oceanography, La Jolla, Kalifornien

Wissenschaftlicher Adjunkt, Lehrauftrag ETHZ

**Eidgenössische Anstalt für Wasserversorgung, Abwasserreinigung und Gewässerschutz (EAWAG),** 8600 Dübendorf, ✆ 01 820 81 31

Forschung und Beratung in Gewässerschutzfragen und der Behandlung fester Abfallstoffe

Mitglied der Eidgenössischen Abwärmekommission

Zürichstrasse 128, 8700 Küsnacht

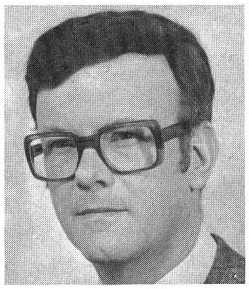

## Inhelder Jean-Jacques

**13. 5. 1936**

Maschineningenieur-Techniker HTL; mit Weiterbildung im Marketing-Bereich

Produkt-Manager (Prokurist)

**Aquametro AG,** Murbacherstrasse 34, 4013 Basel, ✆ 061 43 67 67, Telex 62 843

Durchflusszähler-Fabrikation; Spezialität Wärmeverbrauchszähler für Zentral- und Fernheizungen

Berater in Fachkommissionen für Wärmemessung

## Jaggi Hans

**16. 5. 1935**

Dipl. Masch.-Ing ETHZ; Dr. sc. techn.

Vizedirektor

**Häny & Cie. AG,** Bergstrasse 103, 8706 Meilen, ✆ 01 925 11 31, Telex 75 540

Pumpen, Wasseraufbereitungsanlagen

Bühlhofstrasse 51b, 8633 Wolfhausen

## Jäggli Mario

**17. 2. 1944**

1968 Dipl. Ing.-Chem. ETH; 1968/1969 «Process» Ing. bei Alusuisse Italien; 1969–1972 «Process» Ing. bei Gebr. Sulzer, Abteilung 23, Paris und Winterthur

Mitinhaber

**Engineering, J&L,** 8424 Embrach, 6900 Lugano, ✆ 01 80 97 44, 091 2 29 44

Industrieabwasserreinigungsanlagen, Recycling, Umweltmonitoring, Beratung

Mitglied des Schulrats der HTL Lugano; SIA-Mitglied

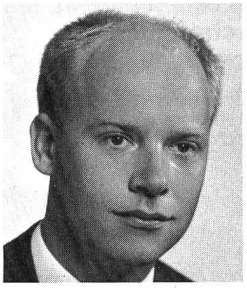

## Jahn Dieter

**17. 9. 1934**

Dr. rer. nat., Chemiker (Uni Bonn, BBC Baden, LPW Neuss, IBB Muttenz)

Dozent für analytische und physikalische Chemie

**Ingenieurschule beider Basel,** Gründenstrasse 40, 4132 Muttenz, ✆ 061 61 42 42

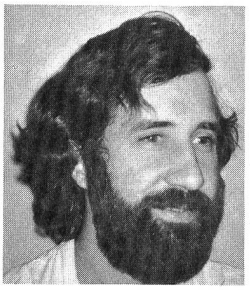

## Jaquet Jean-Michel

**6. 6. 1941**

Dr ès sciences de la terre; géologue

Maître-assistant FNRS

**Université de Genève, laboratoire de limnogéologie,** Rue des Maraîchers 13, 1211 Genève, ✆ 022 21 93 55

Recherche dans le domaine de la pollution par les métaux lourds et de l'eutrophisation des lacs; mise au point de modèles mathématiques

Expert de la Commission franco-suisse pour la protection du lac Léman contre la pollution (traitement des données)

63, rue de Frémis, 1249 Puplinge

## Jauslin Werner

**31. 7. 1924**

Dipl. Bauing. ETH 1948; seit 1954 Teilhaber in heutiger Fa. Jauslin + Stebler Ingenieure AG, Muttenz

Präsident VFWL

**VFWL,** Huttenstrasse 36, 8006 Zürich, ✆ 01 34 04 66

VFWL: Beratungen, Messungen, Stellungnahmen

Präsident VFWL, Präsident SWV, Mitglied ENHK

Postfach, 4132 Muttenz

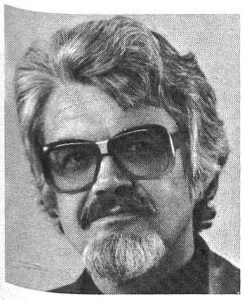

## Joho Heinz

**12. 5. 1926**

Kaufmann, Journalist, Redaktor

Redaktor

**Reform+Diät, Zeitung für gesunde Ernährung, VSRD,** Dufourstrasse 32, 8008 Zürich; **Volksgesundheit, Schweizerischer Verein für Volksgesundheit,** Splügenstrasse 3, 8027 Zürich

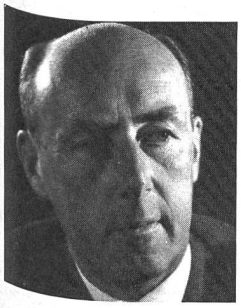

## Jöhr Walter Adolf

**8. 2. 1910**

1937 Dozent an der Hochschule St.Gallen für theoretische Volkswirtschaftslehre; seit 1946 ordentlicher Professor für theoretische Volkswirtschaftslehre

Mitglied der Leitung der Forschungsgemeinschaft für Nationalökonomie

**Forschungsgemeinschaft für Nationalökonomie,** Dufourstrasse 48, 9000 St.Gallen, ✆ 071 23 36 84

Beiträge zur nationalökonomischen Grundlagenforschung

Goethestrasse 77, 9008 St.Gallen

## Jutzi Werner

**14. 2. 1926**

Dipl. Ing.-Chem.; Dr. sc. techn.

Leiter der Abteilung Luftfremdstoffe, Feuerungen der EMPA

**EMPA, Eidgenössische Materialprüfungs- und Versuchsanstalt,** Überlandstrasse 129–133, 8600 Dübendorf, ✆ 01 820 81 31, Telex 53 817

Messung von Luftfremdstoffemissionen und -immissionen

Mitglied der Eidgenössischen Kommission für Lufthygiene; Mitglied der Eidgenössischen Kommission für Abfallwirtschaft

## Kaspar Claude

**24. 5. 1931**

Studien an den Universitäten Bern und Köln, Dr. rer. pol. (1956); Privatdozent der Hochschule St.Gallen (1964); a. o. Professor (1969); seit 1973 Ordinarius für Fremdenverkehrs- und Verkehrswirtschaftslehre; Direktor des Instituts für Fremdenverkehr und Verkehrswirtschaft

Ordentlicher Professor für Fremdenverkehrs- und Verkehrswirtschaftslehre, Institutsdirektor

**Institut für Fremdenverkehr und Verkehrswirtschaft an der Hochschule St.Gallen,** Varnbüelstrasse 19, 9000 St.Gallen, ✆ 071 22 87 55

Untersuchungen, Gutachten und Forschungen im Fremdenverkehr und in Verkehrswirtschaft

Mitglied zahlreicher nationaler und internationaler Vereinigungen, unter anderem Gesamtverkehrskommission, Fremdenverkehrskommission

Hätternweg 5, 9000 St.Gallen

## Katz Paul

**27. 4. 1915**

Dipl. Masch.-Ing. ETH. Langjährige Tätigkeit in der Maschinenindustrie; seit 1959 in der kantonalen Verwaltung

Vorsteher des Maschinen- und Heizungsamtes

**Maschinen- und Heizungsamt Basel-Stadt,** Münsterplatz 14, 4001 Basel. ✆ 061 23 98 40

Planung, Projektleitung, Betrieb: Abfallverwertung; Heizung/Lüftung. Ölfeuerungskontrolle

Urs-Graf-Strasse 13, 4052 Basel

## Kaufmann Peter

**28. 3. 1944**

Diplom als Ing.-Techn. HTL, Tiefbau; Mitarbeiter der EAWAG; Auslandaufenthalt

Abteilungsleiter, Prokurist

**Balzari Blaser Schudel, Ingenieure und Planer,** Kramburgstrasse 14, 3006 Bern, ✆ 031 44 69 11, Telex 33 149

Siedlungswasserbau; Optimierung von Gewässerschutzmassnahmen

Einzelmitglied des VSA; Einzelmitglied des ATV (Deutschland)

Waldhausweg 10, 3073 Gümligen

## Kehrli Georges

**23. 7. 1924**

Kaufmännische Aus- und Weiterbildung im In- und Ausland

Verwalter

**Verein für Arbeitsbeschaffung,** Murtenstrasse 125, 3008 Bern, ✆ 031 25 02 54

Über 80jähriger sozialer Verein mit Sektion AWZ, Brockenhaus, Vertragungs- und Verpackungsdienst, Sortierwerk, Bücherantiquariat

Gotthelfstrasse 22, 3013 Bern

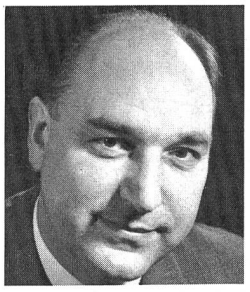

## Keller Ernst R.

**20. 12. 1921**

Dipl. ing. agr. ETH; M.S. ISU (Ames), USA; Dr. sc. techn. ETH

Professor für Pflanzenbau

**ETHZ, Institut für Pflanzenbau,** Universitätstrasse 2, 8006 Zürich

Eidgenössische Kommission für Bodenverbesserungen. Beratende Kommission für die eidgenössischen landwirtschaftlichen Forschungsanstalten

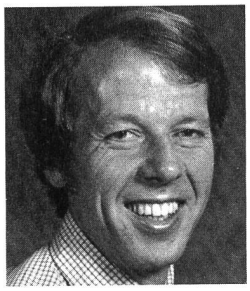

## Keller Hans M.

**3. 8. 1936**

Dipl. Forsting. ETH, Master of Science Colorado State University USA, ab 1963 Eidgenössische Anstalt für das forstliche Versuchswesen, dazwischen New Zealand Forest Research Institut 1965/66, Dr. sc. techn. ETH (1970), Colorado State University (1974/75)

Leiter der Versuchsgruppe Hydrologie

**Eidgenössische Anstalt für das forstliche Versuchswesen,** 8903 Birmensdorf, ✆ 01 737 14 11

Forschung und Beratung in der Forstwissenschaft und Praxis

Schweizerischer Forstverein (Vorstand); Hydrologische Kommission der SNG

Am Böniweg, 8932 Mettmenstetten

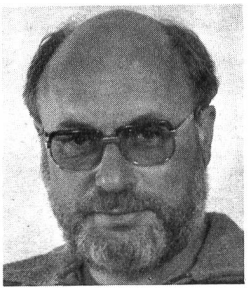

## Keller Peter

**15. 3. 1930**

Studium an ETHZ als ing. agr., Dissertation am Institut für Agrikulturchemie (Dr. sc. techn.). Anschliessend EAWAG/ETHZ (Abfallbeseitigung), EMD (AC-Schutzdienst), Forschungsanstalt Liebefeld-Bern

Chef Stabsstelle Planung, Koordination, Information

**Eidgenössische Forschungsanstalt für Agrikulturchemie und Umwelthygiene,** Schwarzenburgstrasse 155, 3097 Liebefeld-Bern, ✆ 031 53 00 37

Umweltschutz in der Landwirtschaft

Mitglied der Eidgenössischen Kommission für Abfallwirtschaft; Stellvertretendes Mitglied des Alarmausschusses der Eidgenössischen Kommission zur Überwachung der Radioaktivität

Südbahnhofstrasse 6, 3007 Bern

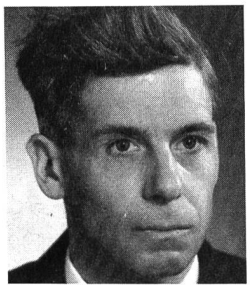

## Keller Theodor

**2. 10. 1927**

1946–1953 Studium der Forstwissenschaften, ETHZ; 1954–1957 Studium der Bodenkunde (Wisconsin, USA); 1960/1961 Pflanzenphysiologisches Praktikum (München)

Vizedirektor

**Eidgenössische Anstalt für das forstliche Versuchswesen,** Zürcherstrasse 111, 8903 Birmensdorf, ✆ 01 737 14 11

Einfluss der Luftverunreinigungen auf physiologische Prozesse in Forstpflanzen

Mitglied der Eidgenössischen Kommission für Lufthygiene

8911 Jonen

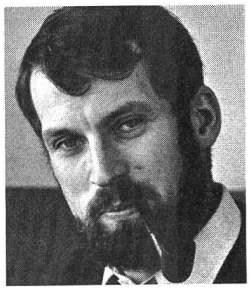

## Keusen Hans-Rudolf

**12. 7. 1941**

Studium in Geologie/Petrographie; Universität Bern (1971 Dr. phil. nat.). Seither praktische Tätigkeit als Ingenieurgeologe. Hauptarbeitsgebiete: Gewässerschutz, Grundwassererkundung, Baugeologie, Erzprospektion

Abteilungsleiter; Geologie/Hydrogeologie

**Geotest AG,** Birkenstrasse 15, 3052 Zollikofen, ✆ 031 57 20 74, Telex 33 740

Geologische, geotechnische und geophysikalische Studien und Beratungen

FSK Kiesgruben-Inspektor; SIA Arbeitsgruppe für Grundwasseranreicherung

Vogelsang, 3255 Rapperswil

## Kläntschi Max

**18. 12. 1939**

Laborant Richtung A; Chemiker HTL; Lizentiat Universität Bern; Dr. phil. nat. Universität Bern

Wissenschaftlicher Adjunkt am Eidgenössischen Gesundheitsamt in Bern

**Eidgenössisches Gesundheitsamt,** Bollwerk 27, Postfach 2644, 3001 Bern, ✆ 031 61 96 33

Sulgenrain 22, 3007 Bern

## Klötzli Frank

**7. 2. 1934**

1953 Matura C; 1959 dipl. Natwiss. ETH (Chemie/Physik); 1964 Dr. sc. nat. (Ökologie Wild/Wald); 1969 Habilitation (Angewandte Pflanzensoziologie und Ökologie); 1976 Professor

Leiter Arbeitsgruppe Synökologie/Naturschutz

**Geobotanisches Institut ETH,** Zürichbergstrasse 38, 8044 Zürich, ✆ 01 32 13 35

Aufbau, Funktion, Grenzen, Belastbarkeit von Pflanzenarten (Autökologie) und Ökosystemen (Synökologie/Soziologie) und ihre Erhaltung

Eidgenössische Natur- und Heimatschutzkommission; Nationale Schweizerische Unesco-Kommission

Gartenstrasse 13, 8304 Wallisellen

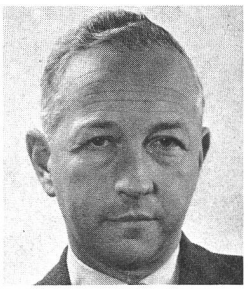

## Knoepfler Jacques

**26. 10. 1914**

Actuaire; lic. ès sciences économiques; 40 ans dans l'industrie horlogère (organisations et direction de manufactures)

Conseiller communal de la ville de Neuchâtel; directeur des finances et du service du personnel

**Ville de Neuchâtel,** Hôtel communal, 2001 Neuchâtel, ✆ 038 21 11 11

Conseil communal = exécutif
Ancien conseiller général = législatif
où le MPE compte 7 représentants sur 41

Président du MPE

Evole 104, 2006 Neuchâtel

## Kölbl Otto

**27. 9. 1940**

Dr.-Ing., Vermessungsing., Studium des Vermessungswesen, Lehrtätigkeit am «International Institute for Aerial Survey and Earth Sciences» in Delft, Holland, Promotion an der Universität Karlsruhe über Satellitenbildauswertung für topographische Kartierungen

Leiter der Forschungsgruppe Fernerkundung; Wissenschaftlicher Adjunkt

**Eidgenössische Anstalt für das forstliche Versuchswesen,** Zürichstrasse 111, 8903 Birmensdorf, ✆ 01 737 14 11

Schaffung sicherer Grundlagen für die schweizerische Forstwirtschaft in ihrem vollen Umfang durch wissenschaftliche Versuche, Untersuchungen und Beobachtungen

Vorsitzender der Arbeitsgruppe Methoden der interdepartementellen «Koordinationsgruppe Fernerkundung»

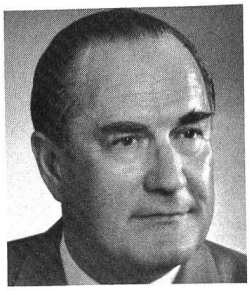

## Kollbrunner Curt

**15. 5. 1907**

Dipl. Bau-Ing. ETH/SIA; Dr. sc. techn. ETH; Senator h. c., Dr. sc. techn. h. c. Ingénieur-conseil

Präsident des Instituts für bauwissenschaftliche Forschung, Zürich

**Institut für bauwissenschaftliche Forschung,** Witellikerstrasse 50, 8702 Zollikon, ✆ 01 65 40 72

Allgemeine Forschungs- und Entwicklungsaufgaben. Umweltschutz

Wissenschaftlicher Beirat vom Weltbund zum Schutze des Lebens (WSL)

Witellikerstrasse 50, 8702 Zollikon

## Kopp Joseph

**13. 8. 1897**

Dr. phil. II. Geologe, Erdölgeologe und Kohlengeologe, Hydrologe und Fachmann für Präventivmedizin (Verhütung von Standortskrankheiten)

Eigenes Büro

**Kopp, Dr., Joseph,** Kaspar-Kopp-Strasse 125, 6030 Ebikon, ✆ 041 36 15 79

Vorträge über Standortskrankheiten und geohygienische Bauplätze und Wohnungsuntersuchungen

Wissenschaftlicher Beriat der Weltunion für prophylaktische Medizin

Kaspar-Kopp-Strasse 125, 6030 Ebikon

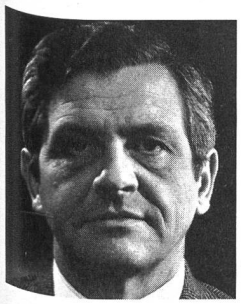

## Kovats, sz. Ervin

**29. 9. 1927**

Dipl. Ing.-Chem. 1949 Technische Hochschule Budapest; Dipl. Abt. IV ETH Zürich 1951; Doktorat ETH Zürich 1953; Venia-Legendi ETH Zürich 1966; Prof. ETH Lausanne 1969

Ausserordentlicher Professor

**ETH Lausanne, Laboratoire de chimie technique,** 41, avenue des Bains, 1007 Lausanne, ✆ 021 26 46 21, Telex 24 478

Analytische Chemie, insbesondere Trennmethoden (Chromatographie)

## Krasser Gustav N.

**5. 11. 1925**

Technische Universität Wien (Dipl.-Ing. 1957). Energiewirtschaft, seit 1960 Entwicklung Apparategebiet für Energieversorgung. Dazu seit 1970 Beratung der Firmenleitung in Umweltfragen. Daneben freier Mitarbeiter an Redaktion Zeitschrift «Impuls» seit deren Gründung 1964. Sparten: Umweltökonomie, Ökologie, Gesundheit

Departement Forschung und Entwicklung (Abteilungsleiter) in Firma Micafil AG, Zürich; freier Mitarbeiter am Impuls-Verlag, Nidau

**Micafil AG,** Postfach, 8048 Zürich, ✆ 01 62 52 00, Telex 52 560

Fabrikation und Vertrieb von apparativer Ausrüstung für Energieversorgung; Wicklereieinrichtungen; Vakuumtechnik

Giblenstrasse 17, 8049 Zürich

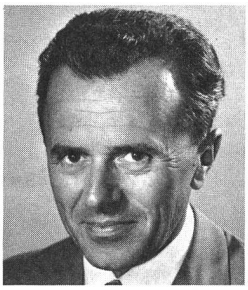

## Kraus Thaddäus

**1. 6. 1923**

Gymnasium; Deutsche Technische Hochschule, Brünn; Universität Innsbruck, Fachrichtung Chemie, Promotion Dr. phil.

Abteilungsleiter

**Balzers AG,** FL-9496 Balzers, ✆ 075 4 41 11, Telex 77 841

Hochvakuumtechnik und dünne Schichten

Unterfeld 606a, FL-9495 Triesen

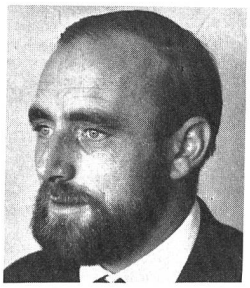

## Kubler Bernard

**19. 10. 1930**

Licence ès sciences géologie; Doctorat ès sciences géologie; professeur minéralogie, pétrographie, géochimie Université de Neuchâtel

Chef du Laboratoire minéralogie, pétrographie et géochimie

**Laboratoire de minéralogie, pétrographie et géochimie,** E.-Argand 11, 2000 Neuchâtel 7, ✆ 038 25 64 34

Supervision, coordination, recherches sédiments, eaux, sols

2068 Hauterive

## Küderli Felix Klaus

**30. 11. 1941**

Chemielaborantenlehre ETH, Spezialisierung in instrumenteller Analytik, 10jährige Mitarbeit am Techn.-Chem. Institut ETH in den Gebieten Gaschromatographie und Umweltschutz

Verkaufsingenieur für Analytik, Spezialist für Umweltschutzmessmethoden und Massenspektrometrie

**Hewlett Packard AG, Abteilung Analytik,** Zürcherstrasse 20, 8952 Schlieren, ✆ 01 730 52 40

Herstellung, Verkauf analytischer Messgeräte. Spezielle Instrumente für Luft- und Wasseruntersuchung

Dammstrasse 61, 8702 Zollikon

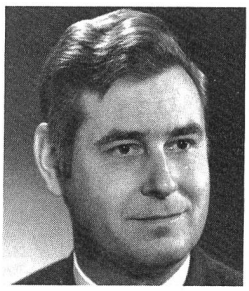

## Kuhn Friedrich

**5. 5. 1931**

1955 Diplom als Maschinenbauingenieur HTL am Technikum Winterthur. Konstruktionspraxis in Verfahrenstechnik, Ausbildung und Praxis als Fahrdienstingenieur bei den SBB. Seit 1962 beim Arbeitsinspektorat des Kantons Zürich; seit 1. Juli 1970 dessen Leiter

Chef des Kantonalen Arbeitsinspektorats, Zürich

**Kantonales Arbeitsinspektorat Zürich,** 8090 Zürich, ✆ 01 48 62 00

Vollzug des Eidgenössischen Arbeitsgesetzes, in diesem Zusammenhang insbesondere dessen Artikel 6 (. . . Schutz der Umgebung des Betriebes vor schädlichen und lästigen Einwirkungen . . .)

Mitglied der kantonalen Lärmbekämpfungskommission, der kantonalen Lufthygienekommission; der Lärmbekämpfungskommission und der Lufthygienekommission der Stadt Zürich, der technischen Kommission der Interkantonalen Vereinigung für Arbeitsrecht (IVA)

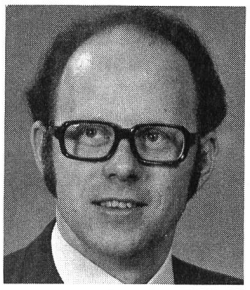

## Kundert Urs

**15. 6. 1941**

Dipl. Kulturing. ETH, Weiterstudium in Südaustralien, M.I.E. Aust., praktische Tätigkeit auf den Gebieten Abwassertechnik, Wasserversorgung, Bewässerung

Gruppenleiter Wasserbau

**Basler & Hofmann,** Forchstrasse 395, Postfach 217, 8029 Zürich, ✆ 01 55 11 22, Telex 58 665

Planungen im Bereich Umweltschutz, Landschaftsschutz; Verkehrs-, Orts- und Regionalplanung; Energiewirtschaft

Birkenweg 8, 8802 Kilchberg

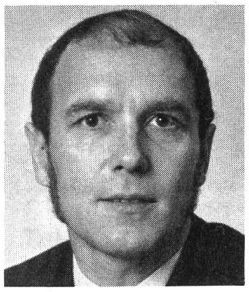

## Kunz Enric

**27. 7. 1937**

Universität Frankfurt (Hauptfach: Geologie und Paläontologie; Nebenfächer: Mineralogie, Petrographie, Chemie, Ing.-Geologie); 1962 Dipl.-Geologe, 1965 Promotion zum Dr. phil. nat., 1966–1970 Assistent Universität Karlsruhe, seit 1970 Geologe im Büro Dr. H. Schmassmann, Liestal

Angestellter Geologe

**Schmassmann, H., Dr.,** Langhagstrasse 7, 4410 Liestal, ✆ 061 91 59 55

Hydrogeologie (Wasserversorgung, Mineral- und Thermalwässer usw.), Gewässerschutz (Deponien, Mineralölunfälle, Oberflächengewässer), Bau- und Ing.-Geologie

Schauenburgerstrasse 27, 4410 Liestal

## Kunz Heinrich

**26. 5. 1922**

Lehre als Hochbauzeichner; eidgenössische Maturität, Typus C; Archtekturstudium an der ETHZ

Professor für Architektur und Bauplanung ETHZ; Institutsvorsteher

**ETH-Hönggerberg, Institut für Hochbauforschung,** 8093 Zürich, ✆ 01 57 59 80

Grundlagen der Baurealisierung, Planung des Bauablaufs, Methoden der Kostenermittlung, Forschungsarbeiten über Wohnungsbau, Bauökonomie, Renovation

Vizepräsident des Internationalen Verbandes für Wohnungswesen, Städtebau und Raumordnung; Mitglied Fachgruppe für Architektur des SIA; Mitglied der Kommission Hochbau-Normen des SIA

Tennenhof, 8307 Tagelswangen

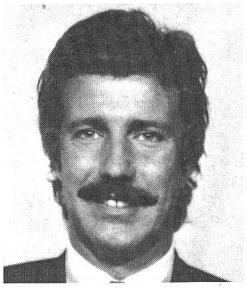

## Lachavanne Jean-Bernard

**5. 6. 1947**

Baccalauréat en philosophie, diplôme de biologiste (Université de Genève), certificat de 3e cycle en génie de l'environnement à l'EPFL, doctorat ès sc. biologie (Université de Genève)

Chargé de recherche au Fonds national suisse de la recherche scientifique, chargé de cours à l'EPFL

**Université de Genève, Département de biologie végétale,** 1211 Genève 4, ✆ 022 20 93 33

28a, route de Soral, 1232 Confignon

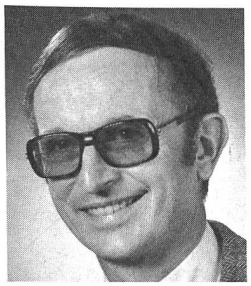

## Landolt Elias

**24. 7. 1926**

Dipl. Natw. ETH 1950, Dr. sc. nat. ETH 1953, Forschungsaufenthalt in Kalifornien 1953–1955, PD 1957, a. o. Prof. 1964, o. Prof. 1967

Institutsvorsteher, o. Prof.

**ETH, Geobotanisches Institut, Stiftung Rübel,** Zürichbergstrasse 38, 8044 Zürich, ✆ 01 32 13 35

Lehre und Forschung in Pflanzenökologie und Naturschutz

Präsident Schweizerische Botanische Gesellschaft

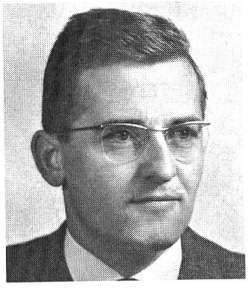

## Lang Gerhard

**21. 10. 1924**

Dr. rer. nat. Göttingen 1952; PD (Habilitation) Karlsruhe 1966; apl. Professor Karlsruhe 1972; o. Professor Bern 1975

Ordinarius Universität Bern; Direktor des Syst.-Geobotanischen Instituts und des Botanischen Gartens Universität Bern

**Universität Bern, Syst.-Geobotanisches Institut und Botanischer Garten,** Altenbergrain 21, 3013 Bern, ✆ 031 42 20 58

Vegetationskunde – Ökologie, Vegetationsgeschichte – Paläoökologie

Pflanzengeographische Kommission der SNG (Schweizerische Naturforschende Gesellschaft)

Halen 52, 3037 Stuckishaus

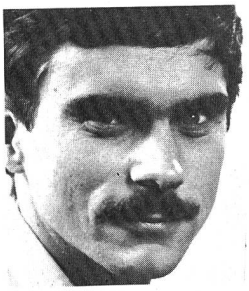

## Lang Reto

**2. 6. 1943**

Dipl. Bauing. ETH

Projektleiter

**Basler & Hofmann,** Forchstrasse 395, Postfach 217, 8029 Zürich, ✆ 01 55 11 22, Telex 58 665

Planungen im Bereich Umweltschutz, Landschaftsschutz; Verkehrs-, Orts- und Regionalplanung; Energiewirtschaft

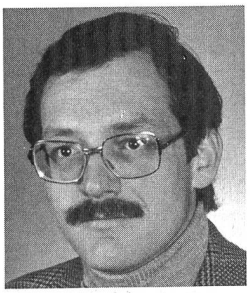

## Ledergerber Elmar

**4. 4. 1944**

Lic. phil. I, Geschichte; lic. oec. Hochschule St.Gallen; Post-graduate-Studium St.Gallen; Mitarbeit an verschiedenen privaten und öffentlichen Forschungsprojekten im Bereich Energie, Umwelt und Entwicklungspolitik

Partner in der Firma Infras

**Infras, Infrastruktur- und Entwicklungsplanung, Umwelt- und Wirtschaftsfragen,** Dreikönigstrasse 51, 8002 Zürich, ✆ 01 202 93 14

Konzeptionelle Planungen und Analysen in Raum- und Strukturpolitik, Energie, Umwelt, Verkehr

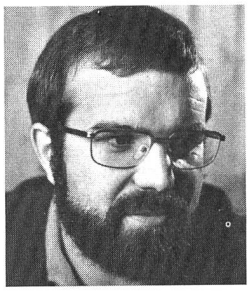

## Leibundgut Christian

**10. 7. 1942**

2. Bildungsweg; Studienfächer Geographie, Zoologie, Geologie. Abschluss in Geographie-Fachrichtung Hydrologie, Dr. phil. nat.

Assistent am Geographischen Institut, Abteilung Hydrologie, der Universität Bern

**Universität Bern, Geographisches Institut, Abteilung Hydrologie,** Hallerstrasse 12, 3012 Bern, ✆ 031 65 80 21

Untersuchung von Wechselbeziehungen Wasser – Landschaft – Mensch / Lehre

Mitglied der SAGUF; Präsident Naturschutzverein Oberaargau

Höhenweg 17, 4914 Roggwil

## Leibundgut Hans

**28. 6. 1909**

Studium als Forstingenieur und Promotion an der ETH. Oberförster in Büren an der Aare; seit 194[illegible] Professor für Waldbau an der ETH

Institutsvorstand

**ETHZ, Institut für Waldbau,** Universitätstrasse 2, 8092 Zürich, ✆ 01 32 62 11

Lehre und Forschung auf den Gebieten Waldkunde und Waldbau

Zahlreiche Funktionen in Verbänden und Fachkommissionen

Stallikerstrasse 42, 8142 Uitikon

## Leser Hartmut

**23. 11. 1939**

1965–1969 Assistent Uni Tübingen; 1969–1971 Dozent TU Hannover; 1971–1973 Professor und Wissenschaftsrat TU Hannover; ab 1974 Ordinariat für Physische Geographie Uni Basel

Institutsvorsteher, Leitung von Forschungsprojekten

**Universität Basel, Geographisches Institut,** Klingelbergstrasse 16, 4056 Basel, ✆ 061 25 25 60

Ökosystemforschung (Landschaft; besonders Bodenerosion und Stoffumsätze)

Mitglied Geogr. Kommission der SNG; Mitglied Koordinationskommission der geomorphologischen Karte der BRD; Mitglied IGU-Commission Geom. Survey and Mapping

Thiersteinerrain 19, 4053 Basel

KISSLING
Seit über 50 Jahren

# verhilft der Luzerner Bevölkerung zu einer sauberen Umwelt

st

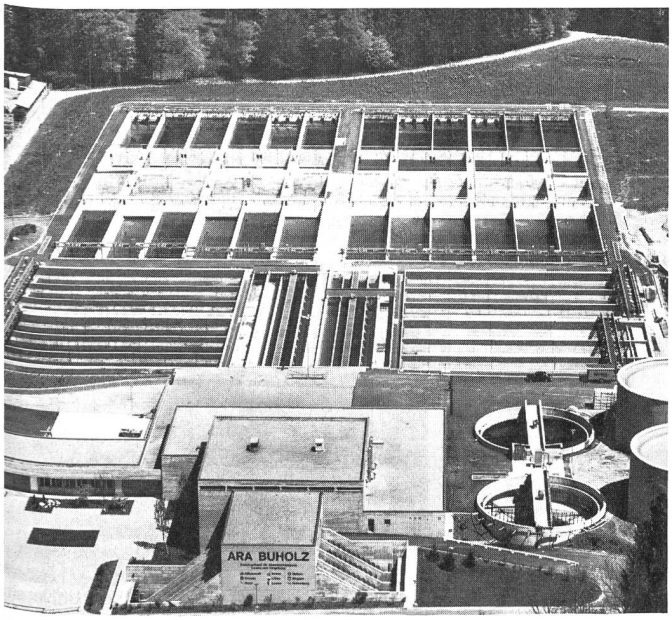

Die ARA Buholz ist eine der grössten Abwasserreinigungsanlagen der Schweiz. In einer ersten Etappe wurde sie für 280000 Einwohner-GW der Region Luzern gebaut. Diese Anlage ermöglicht, aus einer täglichen Abwassermenge von 150000 m³ rund 70000 kg Schmutzstoffe zurückzuhalten. Dadurch erlangen Vierwaldstättersee und Reuss wieder ihre natürliche Reinheit.
Der Betrieb von Pumpwerken, Rechenanlagen, Belüftungs- und Klärbecken, Schlammfaul- und Verbrennungsanlagen erfordert zuverlässige Antriebselemente. KISSLING stellt die für diese Anlagen erforderlichen Getriebe her, welche sich durch hohe Belastbarkeit, geringe Wartung und eine Lebensdauer von über 50000 h auszeichnen.

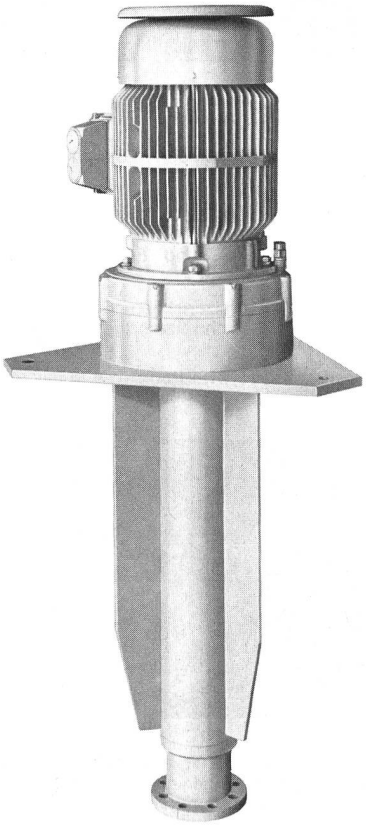

Unser Lieferprogramm:
Stirnradgetriebe von 0,12–1500 kW
Planetengetriebe von 0,12–110 kW
Schneckengetriebe von 0,09–30 kW
Schmalgetriebe von 1,4–120 kW
Kegelradgetriebe von 3,7–300 kW
Erhöhungsgetriebe von 2,3–1500 kW
Kegelstirnradgetriebe von 3,7–1500 kW
Regulier- und Schaltgetriebe von 0,25–265 kW

**L. KISSLING & CO**
**Maschinenfabrik**
**CH-8052 Zürich**
**Telefon 01/50 24 00**
**Telex 56086 kiss-ch**

## Wo es auf Zuverlässigkeit ankommt

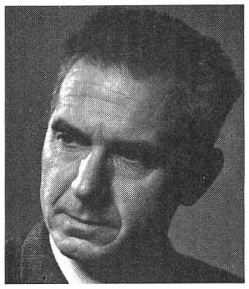

## Leuenberger Hans †

**31. 3. 1923**

Kaufmännische und technische Ausbildung

Betriebsleiter

**Leuenberger + Söhne, Kessel- und Stahlbau,** Postfach 7, 4658 Dänikon, ✆ 062 65 16 61

**Leuta AG, Tankrevisionen,** Postfach 7, 4658 Dänikon

Kessel-, Behälterbau, Tankrevisionen

Präsident der VTR, Verband Schweizerischer Unternehmungen für Tankreinigungen und -revisionen

## Leumann Peter

**1. 10. 1941**

Biologie, Limnologe, Abwasserfachmann

Ingenieur für naturwissenschaftliche Fragen des Gewässerschutzes

**Kantonales Amt für Gewässerschutz und Wasserbau,** 8090 Zürich, ✆ 01 32 96 11

Bearbeitung der naturwissenschaftlichen Aspekte des Gewässerschutzes

Gsteig 28, 8713 Uerikon

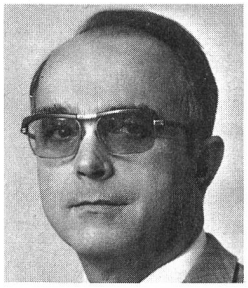

## Leuppi Felix

**11. 6. 1918**

Chemiker HTL; 20 Jahre Labor- und Verfahrenspraxis; 10 Jahre Vorsteher des Amtes für Lufthygiene

Amt für Lufthygiene BL, Vorsteher

**Amt für Lufthygiene Baselland,** Feldsägeweg 8, 4410 Liestal, ✆ 061 96 51 11

Luftreinhaltung in Industrie und Gewerbe; Emissions- und Immissionsmessungen

Verschiedene Kommissionen

Mühlemattstrasse 49, 4414 Füllinsdorf

## Leuschner Ruth M.

Oberlehrerin (Biologie, Chemie), Dr. phil. II Botanikerin, Dissertation über Luftpollenuntersuchungen; weitere Arbeiten über unbelebte Partikel der Luft. Erprobung verschiedener Geräte für Luftpollenuntersuchungen

Zurzeit Wissenschaftliche Assistentin (honoriert vom Schweizerischen Nationalfonds) (Lehrerin der Oberstufe)

**Kantonsspital Basel, Allergie-Abteilung der Dermatologischen Universitätsklinik,** Petersgraben 9, 4031 Basel, ✆ 061 25 25 25

Allergieforschung

Treasurer der International Association for Aerobiology (Sitz in Wageningen, Holland), Redaktion der Zeitschrift «Bauhinia», Organ der Basler Botanischen Gesellschaft

Realpstrasse 24, 4054 Basel

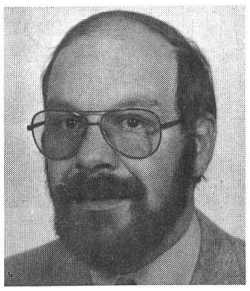

## Lips Walter

**8. 11. 1944**

Masch. Ing. Tech. HTL, Zentralschweizerisches Technikum, Luzern

Abteilungsleiter Schalltechnik Bauphysikalisches Institut AG Bern

**Bauphysikalisches Institut AG,** Effingerstrasse 60, 3008 Bern, ✆ 031 25 64 53

Lärmschutz, Wärme- und Feuchtigkeitsschutz, Sonnenschutz

Mitglied der Schweizerischen Gesellschaft für Akustik und des Schweizerischen Technischen Vereins

Hagwiesenstrasse 5, 3122 Kehrsatz

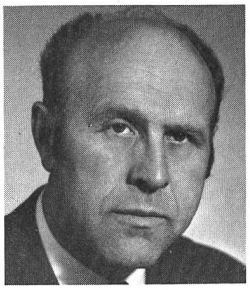

## Looser Ludwig

**18. 3. 1927**

Diplom als Bauing. ETH, Praktische Tätigkeit in Bauunternehmung, Ingenieurbüro und kantonaler Verwaltung in Wasser- und Strassenbau

Vorsteher

**Kantonales Amt für Wasserwirtschaft,** Rötihof, 4500 Solothurn, ✆ 065 21 21 21

Wasserbewirtschaftung, Gewässerschutz, Wasserbau im Kanton Solothurn

## Looten André

**30. 3. 1932**

Electronicien au Centre européen pour la recherche nucléaire; conseiller hygiéniste-diététicien en psychosomatique naturelle

Président de l'Association genevoise pour la santé publique

**Association genevoise pour la santé publique,** case postale 83, 1214 Vernier, ✆ 022 41 42 71

Diffusion de l'hygiène et de la diététique. Protection et défense de l'intégrité psychosomatique de ses membres actifs

Président de l'AGSP déjà nommée. Vice-président de l'Association des riverains de l'aéroport de Genève, ARAG

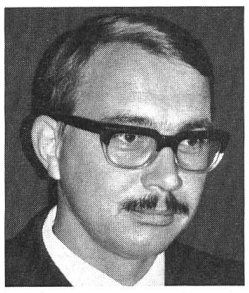

## Lott Günter

**26. 12. 1936**

Studium der Veterinärmedizin an den Universitäten Giessen, Zürich und München, Dr. med. vet.; 1962–1972 Veterinär-Bakteriologisches Institut der Uni Zürich (zuletzt wissenschaftlicher Abteilungsleiter), seit 1972 Leiter des Mikrobiologischen Laboratoriums Bactotox AG Stäfa

Leiter der Bactotox AG

**Bactotox AG, Mikrobiologisches Laboratorium,** Bahnhofstrasse 30, Postfach 114, 8712 Stäfa, ✆ 01 926 47 55

Mikrobiologische Untersuchungen auf dem Gebiet der Lebensmittel-, Pharma- und Kosmetikbranche, Umwelt (Klärschlamm, Abwasser)

Präsident der SGLH; Sekretär Schweiz. Komitee International Union for Food Science and Technology

Im Gsteig 21, 8713 Uerikon

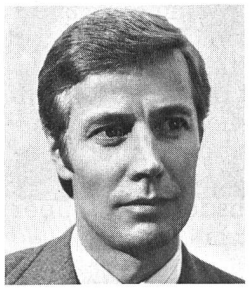

## Luchsinger Peter

**26. 1. 1943**

Studium an der ETH Zürich; Abteilung Maschinenbau, vertieft Thermodynamik; 10 Jahre Von Roll AG, Departement Umweltschutz: Tätigkeiten als Verfahrens-, Projektingenieur und Projektleiter für Haus- und Sondermüll

Leiter Abteilung Sondermüll, Prokurist in Firma Von Roll AG, Zürich

**Von Roll AG, Departement Umwelttechnik,** Neugasse 223, 8021 Zürich, ✆ 01 44 12 41, Telex 52 653

Behandlung von flüssigen, pastösen und festen Abfällen kommunaler und industrieller Herkunft

Döltschihalde 41, 8055 Zürich

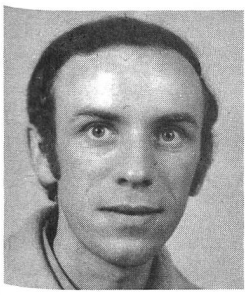

## Luraschi Diego Adolfo

**27. 11. 1943**

1968 dipl. Ing. chem. ETH Zürich; 1969 Spezialkurs an EAWAG; 1969–1972 Gewässerschutzchemiker des Kantons Tessin

Teilinhaber

**Engineering, J&L,** viale Cassarate 5, 6900 Lugano, ✆ 091 2 29 44

Abwasserreinigungsanlagen, Recycling, Umweltmonitoring

Mitglied der SIA, korrespondierendes Mitglied der Società italiana scienze ambientali

## Lüthi Johannes E.

**15. 2. 1936**

Dipl. Phys.; Dr. sc. tech.; Master Bus. Adm.

Leitung Umwelttechnik, neue Verfahren

**Sulzer, Gebr., AG, Abteilung 15,** 8401 Winterthur, ✆ 052 81 43 35, Telex 76 165

Maschinenbau, Verfahrenstechnik

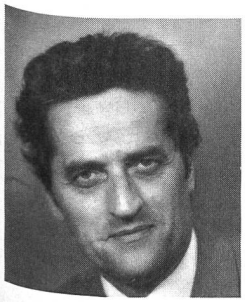

## Maritz Fritz

**16. 9. 1929**

Matura Typ C; Chemiestudium Uni Fribourg; Verfahrensentwicklung; 3 Jahre Analytik; 10 Jahre Ökologietechnik

Vizedirektor

**Ciba-Geigy AG, Werke Schweizerhalle,** 4133 Schweizerhalle, ✆ 061 61 50 50, Telex 62 622

Ökologietechnik

Mitglied der EKL; Mitglied der Paritätischen Lufthygienekommission usw.

## Mauch Samuel P.

**23. 5. 1935**

Dipl. Bauing. ETH, Zürich, PH. D. in Civil Eng. M.I.T., Cambridge/Mass.; Assist. Prof. of Civ. Eng. M.I.T., Forschung und Entwicklung Basler & Hofmann, Zürich, Assoc. Prof. of Civ. Eng. M.I.T., Leiter Langfristplanung Basler & Hofmann; Umwelt und Raumplanung, Verkehr, Energie

Partner Infras, Infrastruktur und Entwicklungsplanung, Umwelt- und Wirtschaft

**Infras,** Dreikönigstrasse 51, 8002 Zürich, ✆ 01 202 93 14

Konzeptionelle Planungen und Analysen in Raum- und Strukturpolitik, Energie, Umwelt, Verkehr

Waldegg, 8911 Oberlunkhofen

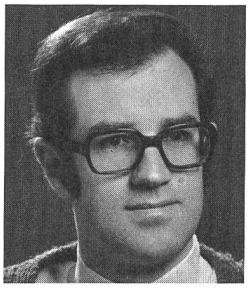

## Maurer Richard

**12. 10. 1945**

Biologiestudium an der Universität Zürich, weitere Ausbildung in Naturschutzfragen und Problemen terrestrischer Ökologie, Dr. phil. II, 1973

Adjunkt

**Baudepartement des Kantons Aargau, Sektion Natur und Landschaft,** 5001 Aarau, ✆ 064 21 11 21

## Maurer Roland

**3. 9. 1942**

Universitäten Bern, Wien – Geographie, Geologie, Physik – Abschluss: Dr. phil. nat. (Geographie Klimatologie)/Gymnasiallehrer

Leiter Dienststelle Umweltschutz

**Amt für Umweltschutz und Lebensmittelkontrolle,** Brunngasse 30, Postfach 3008, 3000 Bern 7, ✆ 031 64 63 06

Umweltschutz: Lufthygiene, Lärmschutz, Abfallprobleme, Giftverkehr, Planbegutachtung

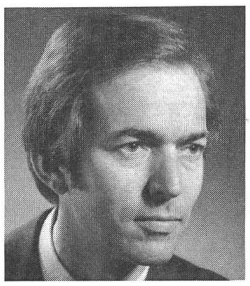

## Meier Philipp

**15. 7. 1937**

Nach Studium der Nationalökonomie drei Jahre in Europa und Afrika für Johns-Manville (USA). Seither Geschäftsführer der neugegründeten Anson AG

Geschäftsführer

**Anson AG,** Aegertenstrasse 56, 8003 Zürich, ✆ 01 35 95 12, Telex 57 033

Verkauf, Beratung, Service in Luft- und Klimatechnik, speziell Ventilatoren, Klimageräte, Dampfabzughauben (als Generalvertreter führender europäischer Firmen)

## Meili Otto

**3. 12. 1913**

Berufslehre als Schlosser; Technikum Winterthur; Umweltschutzseminarien

Beauftragter für Umweltschutz / Prokurist

**Aktiengesellschaft Adolph Saurer,** Maschinenfabrik, 9320 Arbon, ✆ 071 46 91 11, Telex 77 444

Nutzfahrzeugbau; Textilmaschinenbau

Delegierter im Abwasserverband Morgental; Vorsitzender Umweltschutzkommission der Arbeitgebervereinigung Arbon und Umgebung; Technischer Berater TK des VFWL

Gartenweg 6, 9323 Steinach

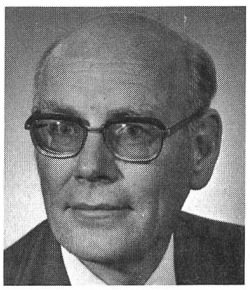

## Merian Ernest

**19. 1. 1921**

Dr. sc. techn. ETHZ, 1947–1973 Forschungstätigkeit (Farbstoffe, Chemikalien, Applikation) bei Sandoz AG und Mitglied der Geschäftsleitung. Seit 1974 Tätigkeiten für die Schweizerische Gesellschaft für Umweltschutz und die Schweizerische Arbeitsgemeinschaft für Umweltforschung. Zahlreiche Publikationen

VA-Mitglied der SGU, Vorstandsmitglied der SAGUF, Projektleiter «Erfassung der Umweltforschungstätigkeit in der Schweiz»

**SGU-Sekretariat,** Merkurstrasse 45, 8032 Zürich, ✆ 01 32 28 26
**SAGUF-Kontrollstelle,** Im Kirsgarten 22, 4106 Therwil, ✆ 061 73 29 50

Erarbeitung von Grundlagen und Zielsetzungen auf dem Gebiete des Umweltschutzes und der Umweltforschung. Durchsetzung von Postulaten

Member of the Coordinating Committee of the Annual Symposium on the Analytical Chemistry of Pollutants. Präsident Stiftung Basler Papiermühle

Im Kirsgarten 22, 4106 Therwil

## Merki Rudolf

**28. 1. 1926**

Realgymnasium der Stadt Bern; ETHZ Kulturingenieurdiplom 1951; Hochgebirgsbaustellen, Strassenbau, Kantonales Meliorationsamt Bern (Güterzusammenlegungen); Wasser- und Energiewirtschaft

Obering. (Vorsteher) Wasser- und Energiewirtschaftsamt des Kantons Bern

**Wasser- und Energiewirtschaftsamt Kanton Bern,** Rathausplatz 1, Postfach 3, 3011 Bern, ✆ 031 64 42 52

Energiewirtschaft, Abwasserreinigung, Hydrogeologie, Wasserkraftkonzessionen, Koordinationsstelle für Umweltschutz des Kantons Bern

Lindenmattstrasse 25, 3065 Bolligen

## Moret Pierre

**5. 6. 1923**

Universités de Fribourg, Lausanne et Paris; Formation post-graduée: Genève, New York

Directeur-adjoint du Centre de cardiologie de Genève

**Centre de Cardiologie,** Hôpital cantonal, 1211 Genève 4, ✆ 022 22 65 06

Circulation pulmonaire, circulation coronaire, métabolisme myocarde, hypoxie, ischémie, haute altitude cœur pulmonaire chronique

Secrétaire général de la Société internationale de cardiologie

10, avenue Peschier, 1206 Genève

## Muhr Alfred C.

**6. 8. 1917**

Dipl. Ing. Chemiker ETHZ; Dr. sc. tech. ETHZ; 6 Jahre Industriepraxis; seit 1949 eigene Firma Ketol AG

Inhaber, Leiter

**Ketol AG,** Industriestrasse 12, 8157 Dielsdorf, ✆ 01 853 19 71, Telex 59 433

Reinigung, Desinfektion, Dienstleistungen auf dem Hygienesektor (Desinfektion und Entwesung)

Sekretär SGLH

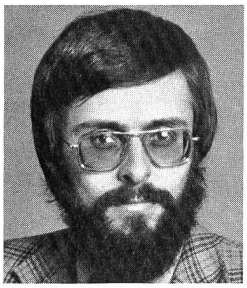

## Miserez Jean-Jacques

**3. 7. 1943**

Ingénieur-chimiste; docteur ès sciences (géochimie)

Privat-docent, chargé de recherches

**Laboratoire de Géochimie,** 11, rue Argand, 2000 Neuchâtel 7, ✆ 038 25 64 34

Recherche et travaux extérieurs sur géochimie, analyse, roches, sols, eaux

61, rue du Doubs, 2300 La Chaux-de-Fonds

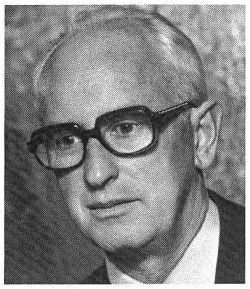

## Morf Hans

**19. 9. 1916**

Verwaltungsausbildung, seit über 20 Jahren Chef der kantonalen Motorfahrzeugkontrolle Solothurn

Chef der kantonalen Motorfahrzeugkontrolle Solothurn

**Motorfahrzeugkontrolle des Kantons Solothurn,** 4512 Bellach, ✆ 065 37 11 11, Telex 34 482

Überwachung der Prüfung sämtlicher Motorfahrzeuge nach BAV (eidg. Vorschriften)

Mitglied der Umweltschutzkommission Kanton Solothurn, Präsident UA Lärm und Mitglied UA Luft; Verantwortlicher für Altwagenbeseitigung

Langackerstrasse 16, 4513 Langendorf

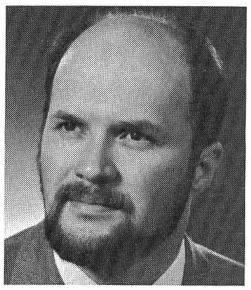

## Müller Alfred

**30. 7. 1937**

Dipl. Masch.-Ing. ETH

Leiter der Abteilung Lärmbekämpfung/Akustik

**Schneider + Co. AG,** Scheideggstrasse 2, Postfach 512, 8401 Winterthur, ✆ 052 89 21 21, Telex 76 325

Wärme-, Kälte-, Schall- und Feuerschutz; Wasseraufbereitung und Abwasserchemie

Isolsuisse (Fachkommission FK 40); Schweiz. Liga gegen den Lärm (Mitglied); Schweiz. Gesellschaft für Akustik (Mitglied)

Auf Pünten 35, 8405 Winterthur

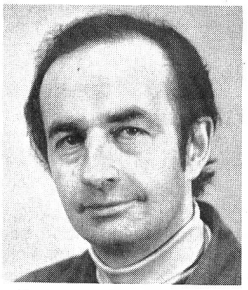

## Moeschler Pierre

**25. 10. 1930**

Diplôme de biologie; doctorat en anthropologie; professeur d'université

Directeur Centre Universitaire d'écologie humaine et des sciences de l'environnement

**Université de Genève – Centre universitaire d'écologie humaine et des sciences de l'environnement,** 24, rue Général-Dufour, 1211 Genève 4, ✆ 022 20 93 33

Enseignement et recherche dans le domaine de l'écologie humaine et des sciences de l'environnement

Communauté d'études d'aménagement du territoire, Lausanne; Centre européen d'écologie humaine

## Moser Wolfgang

**11. 4. 1940**

Kaufmännische Ausbildung

Geschäftsführer

**Aktion Saubere Schweiz,** Limmatstrasse 111, Postfach 105, 8031 Zürich, ✆ 01 44 63 63

Planung und Durchführung von Informations- und Aufklärungstätigkeiten

Mitarbeit im Umwelt-Club; Mitarbeit in Ad-hoc-Arbeitsgruppen; Sekretär der Schweizerischen Vereinigung für Gewässerschutz und Lufthygiene

Frohhaldenstrasse 39, 8180 Bülach

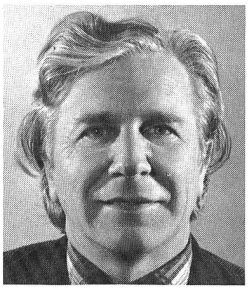

## Müller Fritz

**16. 4. 1926**

1940–1946 Lehrerseminar Küsnacht ZH, 1950–1958 Universität Zürich, Promotion. 1956 wissenschaftlicher Teilnehmer der schweizerischen Mount-Everest-Expedition. 1961–1970 Ass. Prof./Prof. Glaciology, McGill University, Kanada. 1970 ordentlicher Professor ETH Zürich. Leiter internationaler Forschungsprojekte kanadische Hocharktis

Ordentlicher Professor und Institutsvorsteher

**ETH Zürich, Geographisches Institut,** Sonneggstrasse 5, 8092 Zürich, ✆ 01 32 62 11

Geographie, Glaziologie

Mitglied Gletscherkommission SNG. Mitglied Vorstand Naturforschende Gesellschaft Zürich

Weinmanngasse 126, 8700 Küsnacht

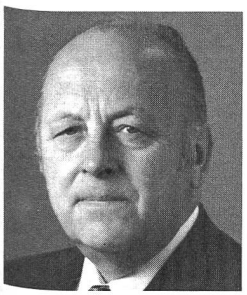

## Müller Hans

**16. 2. 1913**

Ingenieur-Chemiker ETH, Dr.-Ing., Erfinder des Dünnschichtverdampfers, Gründer der Firmengruppe Chemap AG und der PEC, Process Engineering Company, Ingenieurbüro für mikrobiologische Verfahrenstechnik

Präsident des VR

**Chemap AG,** Alte Landstrasse 415, 8708 Männedorf, ✆ 01 922 11 01, Telex 75 508

Filtrationstechnik und technische Mikrobiologie

Mitglied des ICP-Ausschusses der FAO, Rom; Mitglied der Protein Advisory Group, FAO, Rom

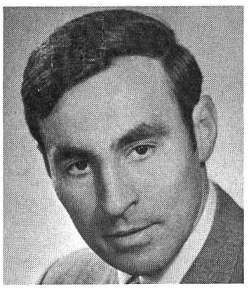

## Müller Thomas

**11. 11. 1936**

Dipl. ing. chem. ETH, Dr. sc. tech.

Kantonschemiker, St.Gallen

**Kantonales Laboratorium,** Frohbergstrasse 3, 9000 St.Gallen, ✆ 071 26 35 55

Lebensmittelkontrolle, Rückstandsanalytik, Lufthygiene

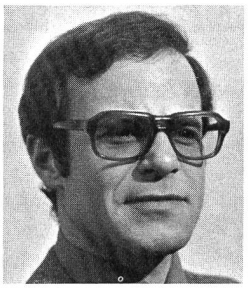

## Nüesch Peter C.

**1. 5. 1942**

Dipl. Masch.-Ing. ETH

Leiter Forschung und Entwicklung

**Von Roll AG,** Neugasse 223, Postfach 8021, 8005 Zürich, ✆ 01 44 12 41, Telex 52 653

Planung und Bau von schlüsselfertigen Müllverbrennungsanlagen aller Grössen für kommunale und industrielle Abfälle. Planung und Bau von schlüsselfertigen Anlagen zur Reinigung kommunaler und industrieller Abwässer nach mechanischen, biologischen und chemischen Verfahren. Planung und Bau von Anlagen zur Behandlung kommunaler und industrieller Abwasserschlämme, insbesondere zur Faulung, Pasteurisierung, Entwässerung, Trocknung und Verbrennung

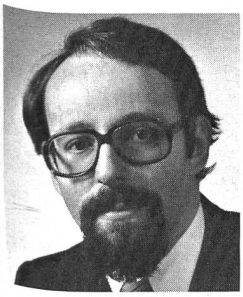

## Müller Hans-Georg

**1. 10. 1945**

Studium und Doktorat an der Abteilung IV der ETHZ (Prof. Dr. J. R. Bourne). Abschluss mit Dr. sc. techn. Diverse Auslandaufenthalte und Praktika

Geschäftsleiter

**Müller, Max, AG,** Bündnerstrasse 32, 4055 Basel, ✆ 061 39 59 89, Telex 62 710

Planung und Lieferung von Anlagen in Chemie und Umweltschutz/Abwasser

Mitglied SIA, Untergruppe Chemische Verfahrenstechnik

## Nagelstein Ernst W.

**26. 4. 1905**

Seit 1956 UNO-Experte, ab 1963 Leiter der Forschungsabteilung; Seniorberater beim Entwicklungswerk der Vereinten Nationen, New York

Selbständiger wissenschaftlicher Berater

**Nagelstein, Ernst W.,** St.-Johanns-Vorstadt 14, 4056 Basel, ✆ 061 25 97 04

Umwelttechnik, speziell reine Luft, Verfahrensoptimierung. Umwelttoxikologie

Mitarbeit bei Fachverbänden: VFWL, SSES, GDCh, VDI, VDGB, ECRO usw.

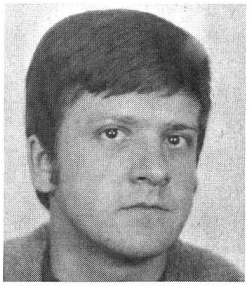

## Nyffeler Hans-Peter

**30. 1. 1944**

Kaufmännische Berufslehre

Inhaber und kaufmännisch-technischer Leiter Schweizerische Generalvertretung der Waverly Mineral Products Company, Philadelphia, USA, sowie der XZIT (G.B.) Limited, East Malling, Kent, GB

**Nyffeler, H.-P., Basel, Ölbindemittel/Absorbents,** Postfach 114, 4027 Basel, ✆ 061 39 68 81

Verkauf und Vertrieb von HI-DRI 50 / ZIP-ZORB / Kitty Pan Öl-/Säuren-/Chemikalienbindemittel usw. Drizit (Ölbindemittel/Ölsperren/-filter für Wasser und Erdreich). Nyalca (Industriereinigungsmittel für Öl/Fett usw.)

## Müller Hans-Ulrich

**25. 6. 1941**

Dr. iur., Rechtsanwalt/Industriejurist; Nachdiplomstudium (Umweltschutzrecht und -ökonomie) an der University of Michigan Law School, Ann Arbor, USA

Lehrbeauftragter für Umweltschutzrecht

**Universität Zürich,** Rämistrasse 71, 8006 Zürich

Forschung und Lehre

Vorstandsmitglied der SGU

Tösstalstrasse, 8487 Rämismühle

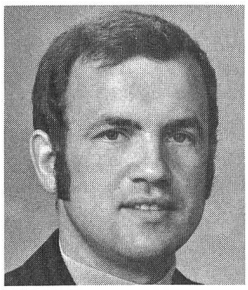

## Notter Armin

**19. 5. 1939**

Maschinenmechaniker, Konstrukteur

Inhaber und Direktor

**Notter, Armin, AG,** Bahnhofstrasse, 5623 Boswil, ✆ 057 7 48 58/59

Stahlbau, Tankbau, Lastwagenkrane, Altölsammelbehälter, Müllscheren, Dieselöl-Servicestationen

Kornfeld, 5623 Boswil

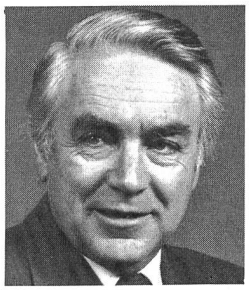

## Obrist Andreas Ulrich

**6. 7. 1917**

Studium an Abteilung 4 der ETH Zürich; Diplom als Ing.-Chem. 1941; promoviert zum Dr. sc. techn. 1943

Vizedirektor

**Sandoz AG,** Lichtstrasse, 4002 Basel, ✆ 061 24 11 11, Telex 62 143

Textile Applikation von Farbstoffen und Chemikalien

Ausschussmitglied der Gruppe BWL-Textilveredlung; Leiter der Gruppe Anwendungstechnik im Comité international des dérivés tensio-actifs

Langgartenstrasse 31, 4105 Biel-Benken BL

## Oehen Valentin

**26. 6. 1931**

Matura Typ C; Studium als Ing. agr. Richtung Milchwirtschaft; gärungsbiologische Beratungstätigkeit; bakteriologische Forschung

Berater einer Handels AG für Produkte biologischer Herkunft für Gärtnereien und Landwirtschaft. Nationalrat

Parlamentarisch und journalistisch für Umweltschutzprobleme tätig

Hangweg 88, 3097 Liebefeld-Bern

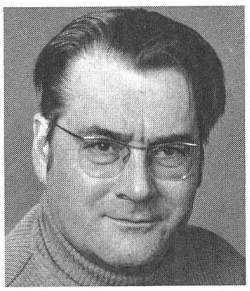

## Perrin Charles

**15. 9. 1928**

1952 dipl. sc. nat. ETH; 1955 Dr. sc. nat. ETH; 1964 eigenes Büro und Labor; 1976 Ing. reg. SIA

Inhaber

**Perrin, Dr., Forschungslabor,** Buechzelglistrasse 81, 8116 Würenlos, ✆ 056 74 23 37

Grundlagenerhebungen, Projektierungen, Gewässerschutz und Luftreinhaltung, Analysen, verfahrenstechnische Versuche

Mitglied Verband schweizerischer Abwasserfachleute und SIA

Buechzelglistrasse 81, 8116 Würenlos

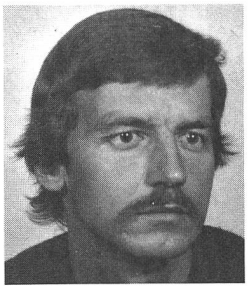

## Pfeifer Felix

**4. 4. 1945**

Dipl. natw. ETH; Leiter der Sektion Verkehrsabgase am Eidgenössischen Amt für Umweltschutz bis 30. April 1976

Selbständig erwerbend

**Pfeifer, Felix,** Stauffacherstrasse 37, 8004 Zürich, ✆ 01 39 16 63

Stauffacherstrasse 37, 8004 Zürich

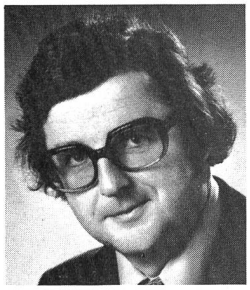

## Pätzold Werner

**28. 8. 1937**

1955–1961 Technische Hochschule, wovon ab 1958 TH München, anschliessend 5 Jahre Tätigkeit in Ingenieurbüro (Kanalisationen, Kläranlagen), ab 1966 Tiefbauamt, Abteilung Gewässerschutz

Leiter der Abteilung Gewässerschutz

**Tiefbauamt des Kantons Schaffhausen,** Rosengasse 8, 8200 Schaffhausen, ✆ 053 8 17 77

Grundsätzliche Projektierung und Koordination auf dem Gebiet des Gewässerschutzes und Umweltschutzes

Mitglied bzw. technischer Berater in Abwasserverbänden

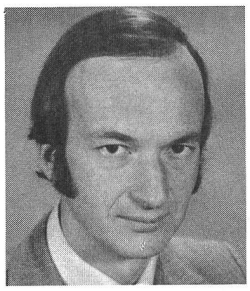

## Peter Gustav

**1. 6. 1941**

Dipl. Natw. ETH (chemisch-physischer Richtung), Dissertation an der EAWAG, biologische Abteilung (Dr. sc. nat.), Assistent am Lehrstuhl für Ingenieurchemie, EMPA, Abteilung Bau- und Wasserchemie

Hauptlehrer

**Technikum Winterthur, Ing.-Schule,** Technikumsstrasse 9, 8400 Winterthur, ✆ 052 23 54 31

## Pioda Lavinia

**5. 11. 1938**

Lehrerseminar Locarno, Eidg. Matura B; Chemiestudium und Diss. sc. techn. ETHZ

Wissenschaftliche Adjunktin

**Eidgenössisches Gesundheitsamt,** Bollwerk 27, Postfach 2644, 3001 Bern, ✆ 031 61 96 38

Giftsektion (Gruppe Chemie und Toxikologie)

Delegierte in der chemischen Produktegruppe des Umweltkomitees OECD sowie in der Pestizidgruppe des Gesundheitskomitees Europarat

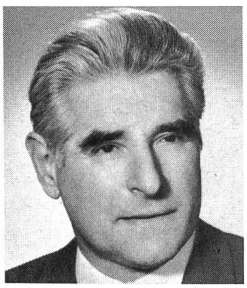

## Pedroli Rodolfo

**29. 8. 1920**

1945 Diplom als Bauingenieur an der ETH Zürich; 1962 Dr.-Ing. ETH Zürich; 1968 Vizedirektor des Eidgenössischen Amtes für Gewässerschutz; 1971 Stellvertretender Direktor; 1975 Direktor des Eidgenössischen Amtes für Umweltschutz

Direktor des Eidgenössischen Amtes für Umweltschutz

**Eidgenössisches Amt für Umweltschutz,** Schwarztorstrasse 53, 3003 Bern, ✆ 031 61 93 01

Gewässerschutz, Lufthygiene, Lärmbekämpfung, Ökologie

In leitenden Ausschüssen verschiedener Verbände und Fachkommissionen

Petit-Catéchisme 3, 2000 Neuchâtel

## Peters Georges

**25. 1. 1920**

Dr. med. (Istanbul), 1943; Facharzt innere Medizin (Lübeck, BRD), 1949; Privatdozent Pharmakologie (Mainz, BRD), 1958; a. o. Professor und Direktor Pharmakologisches Institut der Universität Lausanne 1963; o. Professor 1968

Direktor Pharmakologisches Institut der Universität; o. Professor an der Medizinischen Fakultät der Universität

**Institut de pharmacologie de l'Université,** Rue du Bugnon 21, 1011 Lausanne, ✆ 021 22 12 00

Forschung betreffend Nierenfunktionen, Hypertonie, Wasser- und Futteraufnahme, Toxikologie. Lehre in medizinischer und naturwissenschaftlicher Fakultät

16, avenue de Valmont, 1010 Lausanne

## Plattner Rudolf

**5. 3. 1936**

Universität Basel: Promotion zum Dr. phil. II (Hauptfach Experimentalphysik) Fachrichtung Neutronenphysik. Assistant Professor University of Virginia (USA). Technischer Direktor einer Firma der elektronischen Messtechnik

Dozent für Physik (Spezielle Aktivität: Sonnenenergienutzung, Energieökonomie)

**Ingenieurschule beider Basel,** Gründenstrasse 40, 4132 Muttenz, ✆ 061 61 42 42

Höhere Technische Lehranstalt (HTL) (mit Abteilung Chemie, Elektrotechnik, Maschinenbau, Architektur, Bauingenieurwesen und Vermessung)

Aktiv in Schweizerische Gesellschaft für Sonnenenergie spez. Regionalgruppe Nordwestschweiz (Resoba)

Unterhollstrasse 10, 4107 Ettingen

MONO ou MOHNO à l'étranger -

# MOINEAU

*La pompe à vis hélicoïdale*

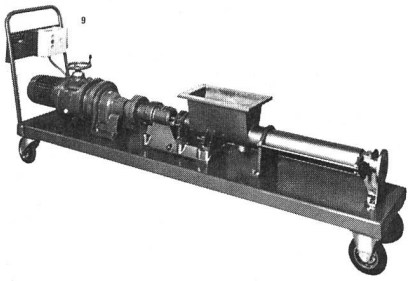

*offre de grands avantages :*

- construction très simple
- sûre et résistante à l'usure
- pour emploi universel :
  *dosage, remplissage, auto-aspiration, transport de produits liquides et épais; la pompe idéale pour station d'épuration*
- délais de livraison rapides
- pièces de rechange du stock

Demandez prospectus, conseils et offres :
TEL. (021) 34 35 51
TELEX 24 249

Pompes MOINEAU pour la Suisse :
SOCSIL SA
1024 ECUBLENS/LAUSANNE

# Nach Wasser drängt, am Wasser hängt doch alles!

(Die Wasser-Profis von Christ)

Es ist schon so: Wasser ist nicht gleich Wasser. Und je mehr es am Wasser hängt, je mehr braucht es die Profis, die etwas davon verstehen: Die Wasser-Profis von Christ. Also Leute, die wissen, wie man auf günstigste Art reines und reinstes Wasser herstellt. Oder wie man hartes Wasser seidenweich macht. Oder wie man aus Meerwasser Trinkwasser macht. Dem Wasser Salze, Kalk und Gase entzieht. In einem Wort: Wie man Wasser aufbereitet. Sei es für den Gebrauch im Haushalt oder in der Industrie.

CHRIST
Wasseraufbereitung
**Theodor Christ AG**
CH-4147 Basel-Aesch · Hauptstr. 192
Tel. 061/78 46 46 · Telex 62 458
**Theodor Christ GmbH**
D-725 Leonberg · Eltingerstr. 60
.07152/2 20 43 · Telex 07-24 114

Die Wasser-Profis von Christ wissen wie!

Unser Programm

- Projektierung und Bau von Mineralölumschlagsanlagen
- Versorgungssystem für Lösungsmittel
- Stehtanksanierungen
- kubische und zylindrische Tankanlagen
- Beschichtungen und Doppelmantelauskleidungen
- Leckschutz- und Korrosionsschutzgeräte
- Tankinnenhüllen und GFK-Tank im Tank
- Tankstellenbau

# BRETA

Brenner- und Tankanlagen AG
8803 Rüschlikon Seestr. 81
Tel. 01 724 17 75 Telex 52750

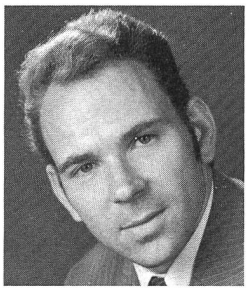

## Pleisch Peter

**5. 12. 1941**

1969 Promoviert als Limnologe an der phil. Fak. II der Universität Zürich; 1969–1971 technischer Mitarbeiter bei Merck Sharp & Dohme, Abteilung Entwicklung Fungizide; seit 1972 Mitarbeiter von Chemviron SA in Zürich

Country Manager

**Chemviron SA,** Utoqai 55, 8008 Zürich, ✆ 01 32 51 11, Telex 54 243

Hersteller und Verkäufer von Aktivkohle, Adsorptionstechnologie und Adsorptionsservice

## Poma Paolo

**14. 6. 1927**

Direttore Casa per anziani «Caccia Rusca», Morcote

Presidente ATPA (Associazione ticinese protezione ambiente)

**ATPA, Poma Paolo,** 6922 Morcote, ✆ 091 69 19 21

Sensibilizzazione, documentazioni analitiche sullo stato delle nostre acque, dell'aria; lotta contro i rumori

Presidente

6922 Morcote

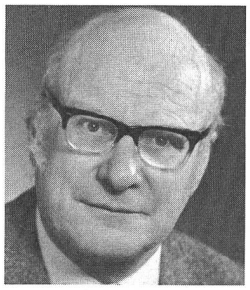

## Primault Bernard

**23. 5. 1922**

Bachelier ès sciences, ingénieur forestier dipl. EPFZ, brevet d'éligibilité, Dr ès sciences techniques, météorologue

Chef de la Section de météorologie agricole et de biométéorologie humaine

**Institut suisse de météorologie,** Krähbühlstrasse 58, 8044 Zürich, ✆ 01 34 67 20, Telex 52 202

Adaptation de l'entreprise agricole aux conditions du climat. Choix des endroits au climat le plus favorable à la réhabilitation

Secrétaire général de la Société internationale de biométéorologie. Président de la Société suisse de géophysique

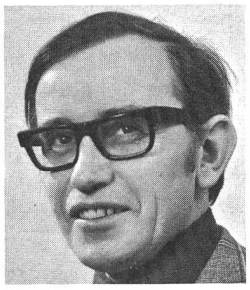

## Pluym, van der Piet

**2. 5. 1939**

Berufsschule; höherer Technischer Lehrgang

Vertretung Amtsvorsteher; Sachbearbeiter

**Kantonales Amt für Gewässerschutz,** Rathausplatz 5, 6460 Altdorf, ✆ 044 2 44 26

Gewässerschutz, Fischerei

Gelegentliche Beantwortung von Anfragen

Hartolfingen, 6463 Bürglen

## Poore Duncan

**25. 5. 1925**

Ökologe, interessiert am Schutz von Landschaft und Ressourcen. Erfahrungen in Europa, im Mittleren Osten und in Ostasien. Botanikprofessor in Kuala Lumpur, Direktor Nature Conservancy in England

Amtierender Generaldirektor

**Int. Union for Conservation of Nature and Natural Resources,** 28, rue les Uttins, 1110 Morges VD, ✆ 021 71 44 01

Förderung weltweiter Aktionen zum Schutze der Natur und der natürlichen Ressourcen

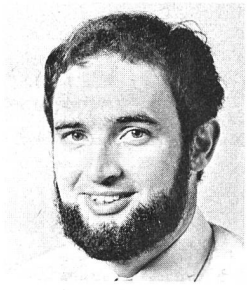

## Ramelet Jean-B.

**23. 6. 1945**

Diplom in Chemie biochemischer Richtung Uni Bern 1971; Dissertation im Zentrallabor SRK, Promotion am 7. November 1974 (Uni Bern)

Leiter der Gruppe «Gewerbliche Produkte» in der Giftsektion

**Eidgenössisches Gesundheitsamt, Giftsektion,** Bollwerk 27, Postfach 2644, 3001 Bern, ✆ 031 61 96 41, Telex 33 880

Jubiläumsstrasse 13, 3005 Bern

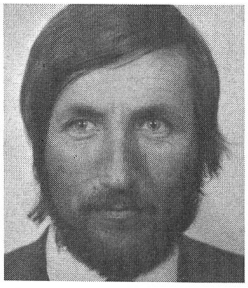

## Pochon Michel

**16. 1. 1937**

Licence ès sciences, géologie; doctorat ès sciences, pédologie

**Laboratoire de minéralogie, pétrochimie, géochimie,** 11, rue E.-Argand, 2000 Neuchâtel 7, ✆ 038 25 64 34

Pédologie, géochimie des sols et de leurs eaux

Commission suisse de pédologie

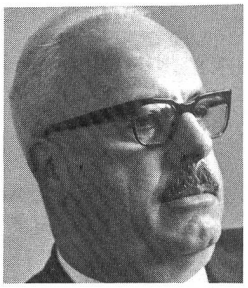

## Portner Rudolf

**6. 4. 1911**

Kaufmännische Ausbildung

Kaufmännischer Geschäftsführer (im Ruhestand)

Präsident der Aktion Saubere Schweiz, Limmatstrasse 111, 8031 Zürich; Vorstandsmitglied SVI

## Ramuz Aimé

**17. 5. 1920**

Docteur-ingénieur-chimiste

Chimiste cantonal

**Laboratoire cantonal,** Les Croisettes, 1066 Epalinges, ✆ 021 33 31 51

Contrôle des denrées alimentaires. Protection de l'air

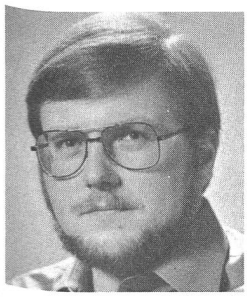

## Rapin François

**1. 3. 1950**

Dipl. ès sciences de la terre; géologue

Assistant Université de Genève

**Université de Genève, Laboratoire de limnogéologie,** 13, rue des Maraîchers, 1211 Genève, ✆ 022 21 93 55

Recherche dans le domaine de la sédimentologie et de la pollution par les métaux lourds dans les lacs, les rivières et la Méditérannée occidentale

16, rue du 31-Décembre, 1207 Genève

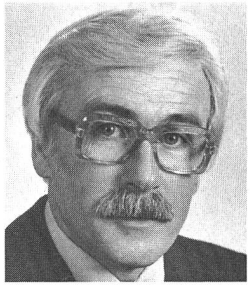

## Reinhard Ernst

**29. 6. 1925**

8 Jahre Tätigkeit in der Betonindustrie; 23 Jahre Tätigkeit in der Abwasserreinigung

Geschäftsführer

**Friwa Betonwaren AG,** Kirchstrasse 2, 8304 Wallisellen, ✆ 01 830 42 62, Telex 58 047 frprw ch

Entwicklung und Bau von Abscheide- und Trennanlagen (Benzin, Öl, Emulsionen), mechanischen und biologischen Kläranlagen

Schorenstrasse 4, 8304 Wallisellen

## Ribordy Elisabeth

**16. 1. 1950**

Dipl. ès sciences de la terre; géologue

Assistante à l'Université de Genève

**Université de Genève, Laboratoire de limnogéologie,** 13, rue des Maraîchers, 1211 Genève, ✆ 022 21 93 55

Recherche dans le domaine de la sédimentologie et de la pollution dans les lacs et les rivières

6, rue Montfalcon, 1227 Carouge-Genève

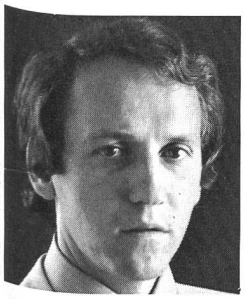

## Rausch Heribert

**8. 3. 1942**

Dr. iur. (Universität Zürich), Master of Laws (Harvard University, USA), Privatdozent für Umweltschutzrecht an der Universität Zürich

Rechtsanwalt

**Rausch, Heribert,** Dreikönigstrasse 49, 8002 Zürich, ✆ 01 25 86 83

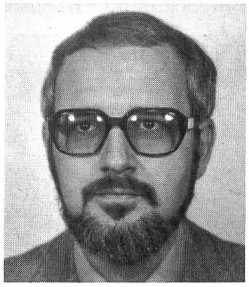

## Reinker Dieter

**17. 10. 1943**

Chemiker HTL, 1969–1972 Ciba-Geigy AG, 1972–1976 Amt für Lufthygiene, Liestal, 1977 VFWL-Inspektorat

Leiter der Abteilung Lufthygiene

**Verein zur Förderung der Wasser- und Lufthygiene (VFWL),** Huttenstrasse 36, 8006 Zürich, ✆ 01 34 04 66

Messungen, Beratung, Expertisen im Bereich der Lufthygiene

SNV 115 (Normengruppe Luft), Cercl'Air, VFWL-Arbeitsgruppe «Industriefeuerungen»

Rebhaldenstrasse 5, 4411 Seltisberg

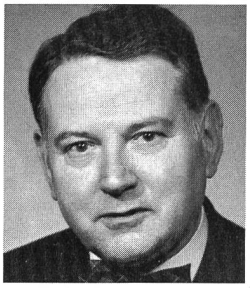

## Richter Hans-Rudolf

**17. 1. 1921**

Spezialarzt für Neurochirurgie und Neurologie FMH. Dr. med. Ausbildung in der Neurochirurgischen Klinik in Zürich (Prof. Krayenbühl) und EEG-Station (Prof. R. Hess), Zürich

Spezialarztpraxis seit 1956

**Klinische Dokumentation, Neurologische Universitätsklinik,** Socinstrasse 55, 4051 Basel, ✆ 064 23 99 80

Leiter des neuroelektrographischen Instituts für elektroencephalographische Untersuchungen, Tiergartenrain 1, Basel

Verschiedene wissenschaftliche Fachgesellschaften

Eisengasse 5 (Praxis), 4051 Basel

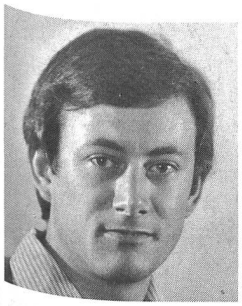

## Raymann Lorenz

**2. 9. 1949**

Dipl. Bauing. ETHZ; Abschluss in Verkehrsplanung

Sachbearbeiter Gruppe Transportplanung

**Basler & Hofmann,** Forchstrasse 395, Postfach 217, 8029 Zürich, ✆ 01 55 11 22, Telex 58 665

Planungen im Bereich Umweltschutz, Landschaftsschutz; Verkehrs-, Orts- und Regionalplanung; Energiewirtschaft

Nordstrasse 308, 8037 Zürich

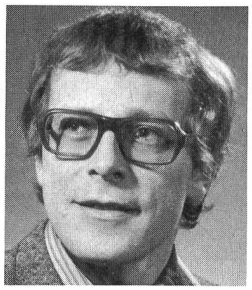

## Rey Gottfried

**7. 12. 1946**

Studium der mathematischen Statistik an der Universität Bern; Lic. phil. II, Statistiker

Projektleiter

**Consult AG Bern,** Kirchstrasse 8, 3097 Liebefeld, ✆ 031 53 66 86

Statistische Beratung, Planen und Auswerten von Versuchen, Erhebungen, Qualitätskontrolle

Hess-Strasse 7, 3097 Liebefeld

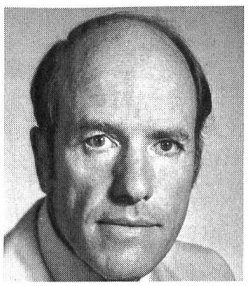

## Rickenbach Andreas M.

**28. 4. 1927**

Dr. iur.; 1951–1957 Geschäftsleiter der Schweizerischen Vereinigung für Landesplanung; Rechtsanwalt, selbständig

**Rickenbach, Andreas M., Dr. iur.,** Schlossbergstrasse 22, 8702 Zollikon ZH

Delegierter des Vorstands der Schweizerischen Gesellschaft für Umweltschutz SGU

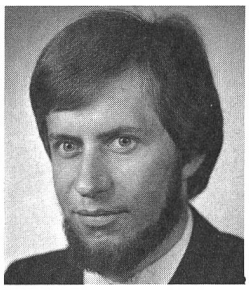

## Riedwyl Peter

**4. 11. 1945**

Automobil-Ing. HTL

Leiter des technischen Informationsdienstes des TCS

**Touring Club der Schweiz, Technischer Dienst,** 9, rue Pierre-Fatio, 1211 Genf 3, ✆ 022 35 76 11, Telex 23 147

Fahrzeug- und Zubehörtests, Beurteilung von automobiltechnischen Fragen (Lärm, Abgas usw.)

Schweizerische Studiengesellschaft für Motorbetriebsstoffe (SSM)

22, rue du Grand-Bureau, 1227 Genève

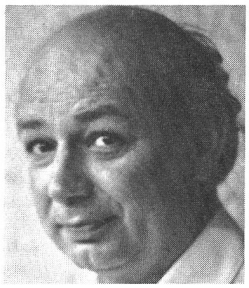

## Rist Michael

**21. 2. 1927**

Nach Schulabschluss Lehre als Maurer und Zimmermann, Gesellenprüfung. Studium Bauingenieurwesen und Philosophie, Dipl. Bauing. TH Stuttgart, Dr. agr. Landwirtschaftliche Hochschule Hohenheim; heute Oberassistent ETH und Lehrbeauftragter

Geschäftsführer der Arbeitsgemeinschaft für angewandte Sozialökonomie

**Arbeitsgemeinschaft für angewandte Sozialökonomie,** Im Boge 10, 8332 Russikon, ✆ 01 97 55 13

Theorie und Praxis eines sozialökonomischen Verhaltens auf Grundlage der Sozialorganik Rudolf Steiners

Stiftungsrat der Schweizerischen Stiftung zur Förderung des biologischen Landbaus

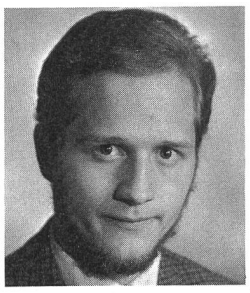

## Rollier Henri

**16. 9. 1946**

Ingénieur-chimiste EPFL; Dr ès sciences (Uni Lausanne); Post doc (Halifax, Canada)

Chef de la section Protection de l'air

**Laboratoire cantonal,** Les Croisettes, 1066 Epalinges, ✆ 021 33 31 51

Contrôle des denrées alimentaires, des eaux de boisson et protection de l'air

Plusieurs commissions et groupes de travail cantonaux et fédéraux

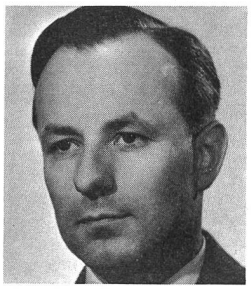

## Rinderer Walter

**4. 8. 1925**

Beratung in thermischen und akustischen Fragen. Beruf Kaufmann

Direktor

**Bau+Industriebedarf AG,** Mühlemattstrasse 13, 4104 Oberwil, ✆ 061 47 81 76, ab 24. 10. 1977 061 30 40 30, Telex 62 569

Isolierbaustoffe gegen Kälte, Wärme und Schall/Akustik

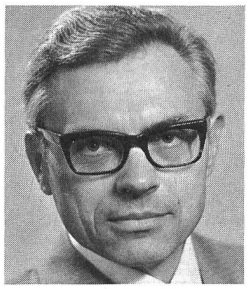

## Rohner Hans

**30. 7. 1926**

Maschinenzeichner, Konstrukteur, dipl. Masch.-Ing. ETH

Direktor und Verwaltungsrat der KSB Zürich AG

**KSB Zürich AG,** Spanweidstrasse 3, Postfach 159, 8035 Zürich, ✆ 01 60 20 20, Telex 52 515

Beratung, Verkauf und Service für Pumpen, Kompressoren und Armaturen

## Rosén Claes

**27. 1. 1929**

Ingenieur TLI (Schweden)

Inhaber

**Scantecno, Ingenieurbüro C. Rosén,** Pilgerweg 35, Postfach 4, 8803 Rüschlikon, ✆ 01 724 12 15

Gas- und Geruchbekämpfungsmittel, Verkauf; Sedimententrocknung zum Beispiel Schlamm, Beratung; Verpackungen für flüssige Produkte, Beratung

## Ring Lars-Magnus

**27. 9. 1918**

Ehemaliger schwedischer Artillerie- und Stabsoffizier; Ingenieur

Delegierter des VR

**Innovator AG,** Rigistrasse, 6353 Weggis, ✆ 041 93 21 66, Telex 72 277

Weltweiter Vertrieb und Lizenzherstellung von Sorbol-Ölbindemittel; Palisad-Lärmschutzwände

Haus Schifral, 6353 Weggis

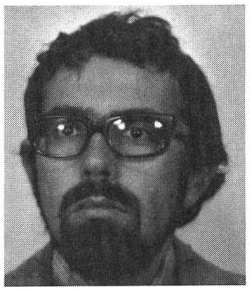

## Rohner Jürg

**4. 3. 1944**

1971 Dr. phil. I, Geograph; 1971–1973 Assistent Geographisches Institut Universität Basel; 1974/75 Postdoctoral Fellowship in Canada

Stellvertretender Sekretär

**Schweizerischer Bund für Naturschutz,** Wartenbergstrasse 22, Postfach 73, 4020 Basel, ✆ 061 42 74 42

Organisation mit über 90 000 Mitgliedern für Naturschutz im engern und weitern Sinne (eigene Reservate, eigene Zeitschrift)

## Rossel Jean

**23. 4. 1918**

Physicien diplômé ETHZ 1941; Dr ès sc. physiques ETHZ 1947; prof. Université Neuchâtel 1947; directeur Institut de physique 1947

Directeur Institut de physique Université Neuchâtel

**Université de Neuchâtel, Institut de physique,** 1, rue A.-L.-Breguet, 2000 Neuchâtel, ✆ 038 25 69 91

Forschung Kernphysik und Physik der kondensierten Materie

Vizepräsident KüR. Mitglied Direktorium SGU

3, chemin de Chantemerle, 2000 Neuchâtel

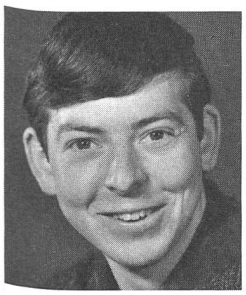

## Roth Ulrich

**8. 3. 1947**

Dipl. Natw. ETH (Geograph), Nachdiplomstudium in Raumplanung ORL/ETH

Projektleiter

**Infraconsult AG,** Höheweg 17, 3006 Bern, ✆ 031 43 25 25

Raumplanung, Umweltplanung und -technik, Verkehrsplanung und -technik, Unternehmensberatung

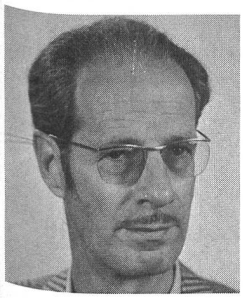

## Rouget Paul

**28. 10. 1917**

Université de Genève, faculté de médecine. Dr méd. dent. Pratique professionnelle en cabinet privé

Président Institut suisse de la Vie

**Institut suisse de la Vie,** rue Saint-Ours 6 (secrétariat central), 1205 Genève, ✆ 022 29 25 05

Domaines de l'écologie en général: environnement naturel, social, urbain – pollutions – santé – énergie – etc.

Plusieurs commissions internes de travail. Elaboration de rapports, communiqués, interventions auprès du public, des autorités

Rue Saint-Ours 6, 1205 Genève

## Rüegg Walter

**24. 12. 1927**

Dipl. ing. agr. ETH, wissenschaftlicher Mitarbeiter in Limnologie, Hydrobiologie, Abwassertechnik, Abfallbewirtschaftung bei EAWAG Zürich, Hygiene-Institut Genf, Kantonales Laboratorium Zürich

Leiter der Abteilung Gewässerschutz (ständiger wissenschaftlicher Abteilungsleiter)

**Kantonales Laboratorium Zürich, Abteilung Gewässerschutz,** Neugasse 242, 8005 Zürich, ✆ 01 42 12 55

Überwachung der Gewässer, der Abwasserreinigung und Abfallbewirtschaftung, naturwissenschaftliche Beratung im Gesamtbereich

Im Glockenacker 40, 8053 Zürich

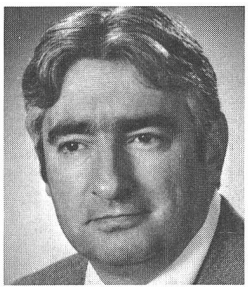

## Rüegger Hans Peter

**28. 1. 1932**

Direktor Marketing

**Von Roll AG, Departement Umwelttechnik,** Neugasse 223, 8005 Zürich, Postfach, 8021 Zürich, ✆ 01 44 12 41, Telex 52 653

Planung und Bau von schlüsselfertigen Müllverbrennungsanlagen aller Grössen für kommunale und industrielle Abfälle. Planung und Bau von schlüsselfertigen Anlagen zur Reinigung kommunaler und industrieller Abwässer nach mechanischen, biologischen und chemischen Verfahren. Planung und Bau von Anlagen zur Behandlung kommunaler und industrieller Abwasserschlämme, insbesondere zur Faulung, Pasteurisierung, Entwässerung, Trocknung und Verbrennung

SIA, Fachgruppe für Verfahrens- und Chemieingenieur-Technik

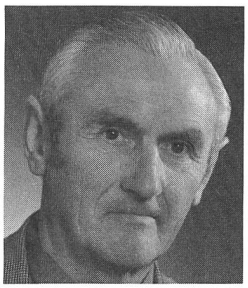

## Rüegsegger Walter

**23. 11. 1913**

Konstrukteur/Fabrikant

Inhaber

**Rüegsegger, W.+P., AG, Luft- und feuerungstechnische Anlagen,** Tobelhofstrasse 348, 8044 Zürich-Gockhausen, ✆ 01 821 25 80

Vollautomatische Holzfeuerungsanlagen, Rauchgasentstaubungsanlagen

Tobelhofstrasse 348, 8044 Zürich-Gockhausen

## Rütschi Robert

**21. 6. 1922**

Dipl. Chemiker

Leiter des technisch-kommerziellen Dienstes

**Schweizerische Sodafabrik,** Bärengasse 29, 8022 Zürich, ✆ 01 23 76 55, ab 8. 6. 1977 ✆ 211 03 30, Telex 52 513

Produktion und Verkauf von chemischen Basisprodukten. Verkauf importierter Produkte der Solvay-Gruppe

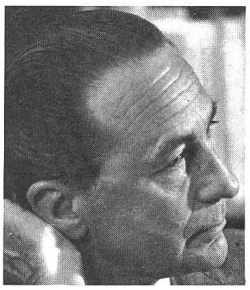

## Saegesser Frédéric

**9. 9. 1916**

Chirurgien, professeur de clinique chirurgicale, Lausanne

Chirurgien chef, Service de chirurgie générale A, CHUV, 1011 Lausanne

**Service Universitaire de chirurgie CHUV, 1011 Lausanne**

Directeur du service de chirurgie générale A

Membre de la Commission de prospective de l'EPFL, Lausanne; ancien président de la Société suisse de chirurgie

Chemin des Mouettes 16, 1007 Lausanne

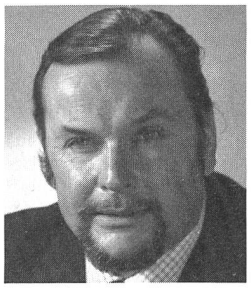

## Salvioni Sergio

**18. 6. 1927**

Rechtsanwalt und Notar

SGU (selbständig)

**Salvioni Sergio,** Via Gallinazza 6, 6600 Locarno, ✆ 093 31 12 38

6653 Verscio

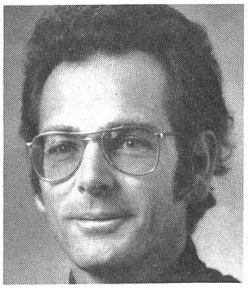

## Sauer Jean-Jacques

**30. 8. 1932**

Economiste et sociologue

Chercheur et chargé de cours

**Institut du génie de l'Environnement, EPFL,** avenue de Chandieu 3, 1006 Lausanne, ✆ 021 27 35 11

Enseignement et recherche en génie de l'environnement

Comité SAGUF et Sénat SNG; Arbeitsgruppe «Siedlungsabfälle» der Eidgenössischen Abfallkommission

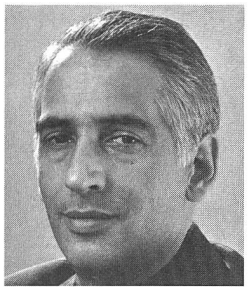

## Seiler Hans G.

**3. 2. 1930**

Dr. phil. II 1959 Uni Basel; Habilitation 1963 Basel; Lehrauftrag Analytik 1965 Basel

Dozent für analytische Chemie

**Institut für anorganische Chemie,** Spitalstrasse 51, 4000 Basel, ✆ 061 44 98 44

Unterricht und Forschung auf dem Gebiet der Analytik und der Trennverfahren

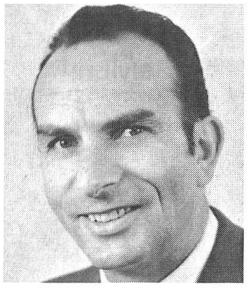

## Seleger Josef A.

**23. 3. 1926**

Garten- und Landschaftsarchitekt, Grünplaner

Inhaber

**Seleger Grünplanung,** Rieterstrasse 15, Postfach 187, 8059 Zürich 2, ✆ 01 25 83 70, ab Juni 1977 01 202 83 70

Büro für Grünflächenplanung und Landschaftsgestaltung

BSG, Bund Schweizerischer Garten- und Landschaftsarchitekten; Obmann der Regionalgruppe Kanton Zürich

Albisstrasse 878, 8915 Hausen am Albis

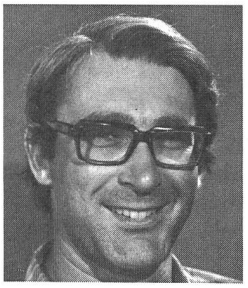

## Shorrock Christopher

**6. 12. 1937**

M.A. (Nat. Science) Cambridge, England

Leiter der Gruppe für Verfahrenstechnik

**Battelle,** 7, route de Drize, 1227 Carouge, ✆ 022 43 98 31, Telex 23 472

Auftragsforschung und Entwicklung für Industrie und Staat

Mitglied der «International Association of Environmental Coordinators»

38, chemin Sous-le-Crêt, 1256 Troinex

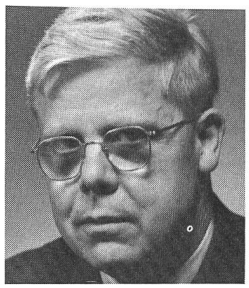

## Sigrist Willy

**21. 3. 1907**

Dr.-Ing. ETH

Gründer und Inhaber von Dr. Sigrist AG, Ennetbürgen, und Sigrist-Photometer AG, Zürich

**Sigrist-Photometer AG,** Zweierstrasse 129, 8036 Zürich, ✆ 01 35 71 20, Telex 53 277

Dr. Sigrist AG: Fabrikation; Sigrist-Photometer AG: Verkauf und Service der Sigrist-Photometer

6373 Ennetbürgen

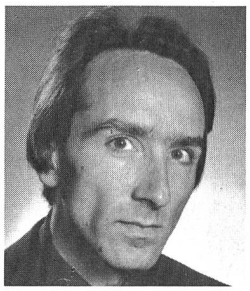

## Spillmann Werner

**20. 11. 1945**

Studium der Nationalökonomie an der Universität Zürich und der London School of Economics, Dissertation über Umweltökonomie (Dr. oec. publ.)

Zentralsekretär der SGU

**Schweizerische Gesellschaft für Umweltschutz,** Merkurstrasse 45, 8032 Zürich, ✆ 01 32 28 26

Förderung und Durchsetzung des Umweltschutzes in der Schweiz

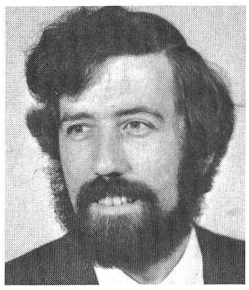

## Spreng Daniel T.

**16. 11. 1940**

Dipl. Phys. ETH; M.S. Metallurgical Engineering USA; Ph.D. Materials Science USA

Chef Physiker

**Schweizerische Aluminium AG, Forschung und Entwicklung,** Bd. Bahnhofstrasse 16, 8212 Neuhausen, ✆ 053 2 02 21, Telex 76 266

Aluminiumherstellung, Chemie, Bergbau, Engineering

Zur Sonne, 8211 Trasadingen

## Suter Kurt

**6. 3. 1931**

Dipl. Ing. ETH; Vorsteher des kantonalen Gewässerschutz- und Umweltschutzamtes Schaffhausen

Kantonsingenieur

**Tiefbauamt des Kantons Schaffhausen,** Rosengasse 8, 8201 Schaffhausen, ✆ 053 8 17 77

Umweltschutzbehörde

Staaringel, 8211 Stetten

## Suter Theo

**16. 6. 1916**

Studium Masch.-Ing. und Chemie an der ETHZ; dipl. Ing.-Chem. ETHZ und Dr. sc. techn. ETHZ

Leiter der Fachstelle für Umweltschutz sowie Ressort Energie und Sicherheit

**Verein Schweizerischer Maschinen-Industrieller VSM,** Kirchenweg 4, Postfach 173, 8032 Zürich, ✆ 01 47 84 00, Telex 54 924

Wirtschaftstechnischer Verband der Maschinenindustrie

Mitglied Eidgenössische Kommission Abfallwirtschaft; Mitglied Eidgenössische Tankprüfkommission; Redaktor «Wasser – Boden – Luft – Umweltschutz»

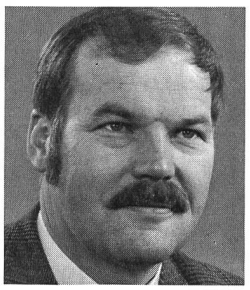

## Schaaf Bodo

**14. 8. 1930**

Dr. rer. nat., Fach physikalische Chemie, Chemische Werke Hüls, Peroxid München

Geschäftsleitung der Fachema

**Fachema Forschungsanstalt für Chemieabfallverwertung,** Im Tröxle 27, Postfach 175, 9494 Schaan FL, ✆ 075 2 34 92, Telex 77 989

Erarbeitung von Know-hows zur Wiederverwertung von Abfall- und Nebenprodukten. Handel mit regenerierten Produkten, mit Fehlchargen

Im Tröxle 27, 9494 Schaan

# Technicon

Wir sind «Profis» in der Analytik!

An der «Pro Aqua/Pro Vita» zeigen wir
aus unserem Programm:

$NH_4$
$PO_4$
Cl
$NO_3$
$NO_2$
CSB
Tot.P
Kjeld. N

**Technicon**
**Multi-Test**
**Analyzer II**
**9 Parameter**
**1 Gerät**

Wir freuen uns auf Ihren Besuch an
unserem Stand Nr. 27, Halle 331.

**Technicon Schweiz/Suisse**
Langgrütstrasse 112
8047 Zürich
Telefon 01 54 86 70

# Wir bieten mehr

Drucken bedeutet nicht einfach
Papier bedrucken.
Gutes Drucken verlangt
mehr.
Zum Beispiel fachmännische
Beratung in jeder Beziehung.
Von der Grafik bis zur Realisation.
Wir bieten Ihnen diesen Voll-Service.
Jederzeit.

**Vogt-Schild AG**
Druck und Verlag
4500 Solothurn 2
Telefon 065 21 41 31

DIESES ZEICHEN STEHT FÜR HYGIENE
KETOL AG.
DIELSDORF

## Ohne Hygiene kein Umweltschutz

Wir befassen uns seit mehr als 20 Jahren mit vielseitigen Hygieneproblemen, wie
**Reinigung und Desinfektion**
z. B. von Klärschlammbehältern, Rohrleitungen usw.

**Hygienedienstleistungen**
z. B. Sanierungsmassnahmen bei Infektionen durch **Salmonellen** und andere pathogene Keime

**Ungezieferbekämpfungen**
entweder als Dienstleistung durch unsere Abt. Insecta-Service oder durch Belieferung mit unsern bewährten Bekämpfungsmitteln inklusive genauer Anwendungsberatung, z. B.
**Rattenbekämpfung** in Kanalisationen, Kehrichtgruben, Kläranlagen, in ganzen Gemeinden usw.

**KETOL AG, 8157 DIELSDORF**
Telefon 01 853 19 71, Industriestrasse 12

An Ketol AG, Industriestrasse 12, 8157 Dielsdorf

Bitte senden Sie uns

☐ Unterlagen über Reinigung und Desinfektion
☐ Unterlagen über Hygienedienstleistungen für Seuchenfälle
☐ Unterlagen über Ungezieferbekämpfung

Unser Sachbearbeiter: .....
Genaue Adresse: .....
(Stempel) .....
.....
.....
Unser Telefon: .....

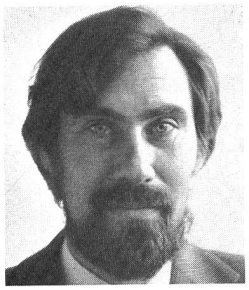

## Schärlig Eric

**29. 9. 1941**

Physicien diplômé, conseiller scientifique. Producteur des programmes science/écologie/médecine à la Radio suisse romande

Conseiller scientifique

**Centre de documentation et d'informations scientifiques,** 13, rue François-Meunier, 1227 Carouge, ✆ 022 43 09 97, télex 23 473

Diverses consultances au bénéfice d'organismes à vocation scientifique ou écologique

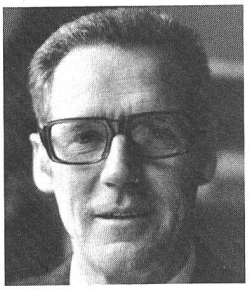

## Schär Meinrad

**15. 7. 1921**

Studium der Medizin in Basel und Sheffield; Diplom in Tropenmedizin. Fachausbildung in Epidemiologie und öffentlichem Gesundheitswesen an der Universität von Kalifornien

Direktor des Instituts der Universität

**Institut für Sozial- und Präventivmedizin,** Gloriastrasse 32, 8006 Zürich, ✆ 01 32 62 41

Lehre und Forschung in Epidemiologie, Sozial- und Präventivmedizin

Präsident der SGU; Präsident der eidgenössischen Ernährungskommission; Mitglied des nationalen Forschungsrates; Mitglied der Gesamtenergiekommission

Freiestrasse 43, 8032 Zürich

## Schefer Werner

**4. 5. 1927**

Dr. sc. tech. ETH 1954 (Abt. IV Chemie). Studien über Polymerchemie in Frankreich und England 1955; Faserchemie und Ökologie an der EMPA

Vorsteher der Abteilung Chemie an der EMPA St.Gallen

**EMPA (Eidgenössische Materialprüfungs- und Versuchsanstalt),** Unterstrasse 11, 9000 St.Gallen, ✆ 071 20 91 41

Prüfung von Industrieerzeugnissen; Beurteilung von Industrieabwässern und -inhaltsstoffen

Vorsitzender der BWL-(Boden-, Wasser-, Luft-) Gruppe der schweizerischen Textilindustrie. Mitglied des Kantonsrats von Appenzell-Ausserrhoden

Tonisbühl, 9062 Teufen AR

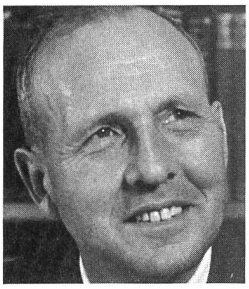

## Schalcher Heinrich

**3. 1. 1917**

Handelsschule, Notariatslehre, Rechtsstudium, Notar- und Rechtsanwaltspatent, Gemeinde-, Kantons-, Nationalrat, Verwaltungs- und Grossrichter

Präsident der Schweizerischen Stiftung zur Förderung des biologischen Landbaus

**Schweizerische Stiftung zur Förderung des biologischen Landbaus,** Wartstrasse 268, 8408 Winterthur, ✆ 052 25 23 17

Förderung des biologischen Landbaus

Aussenwirtschaftskommission des Nationalrats

Wartstrasse 266/8, 8408 Winterthur

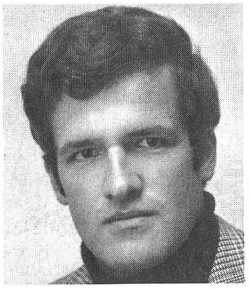

## Schärer Hans Ulrich

**25. 10. 1946**

Lehre als Maschinenzeichner. Ausbildung zum Masch.-Ing. HTL. 2 Jahre Assistent ETH und Weiterstudium

Prokurist, Leiter Ingenieurabteilung

**Colasit AG, Kunststoff-Apparatebau,** Postfach 21, 3752 Wimmis, ✆ 033 57 19 44, Telex 32 887

Kunststoffventilatoren, -abluftanlagen, Verfahrenstechnik, Phosphatfällung, Flockungsanlagen

Mitglied Verband Schweizerischer Abwasserfachleute VSA

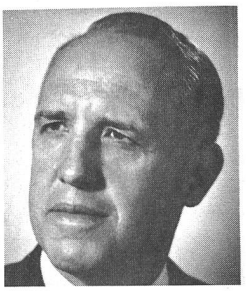

## Schenker Otto

**16. 8. 1914**

Juristische Studien an den Universitäten Bern und Zürich; Promotion zum Dr. iur. an der Universität Bern; Fähigkeitsausweis als Rechtsanwalt

Geschäftsführer der Schweizerischen Liga gegen den Lärm, seit 1956; Generalsekretär der AICB Association international contre le bruit, seit 1959

**Schweizerische Liga gegen den Lärm,** Rebhaldensteig 19, 8700 Küsnacht, ✆ 01 90 59 84

Lärmbekämpfung (Fluglärm, Motorfahrzeuglärm, Gewerbe- und Industrielärm, Wohnlärm usw.)

Mitglied verschiedener eidgenössischer und kantonaler Kommissionen

Rebhaldensteig 19, 8700 Küsnacht

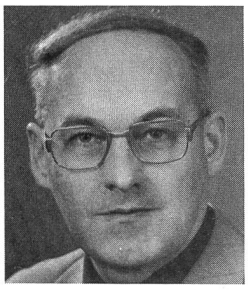

## Schanda Erwin

**11. 6. 1931**

Dipl.-Ing. (TH Wien); Dr. phil. nat. (Uni Bern); Professor (angewandte Physik) Uni Bern

Direktor des Instituts für Angewandte Physik der Universität Bern

**Institut für Angewandte Physik, Universität Bern,** Sidlerstrasse 5, 3012 Bern, ✆ 031 65 89 10, Telex 32 320

Leitung Forschungsabteilung Fernerkundungsmethoden für Erdoberfläche und Atmosphäre

Mitglied: URSI membre officiel; COSPAR working group 6; Koordinationsgruppe Fernerkundung

Bündackerstrasse 108, 3047 Bremgarten bei Bern

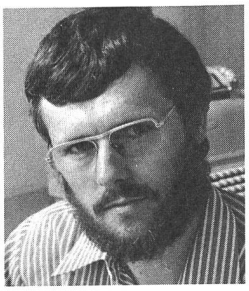

## Schärer Jörg

**7. 11. 1943**

Landwirt. Private Mittelschule. Landwirtschaftsstudium an der ETH. 1975 promoviert an der EAWAG/ETH. Seit 1974 Mitarbeiter des EGA (Giftsektion)

Wissenschaftlicher Beamter

**Eidgenössisches Gesundheitsamt,** Bollwerk 27, Postfach 2644, 3001 Bern, ✆ 031 61 96 44

Bundesverwaltung

Eidgenössische Kommission für Abfallwirtschaft, Arbeitsgruppe Sonderabfälle. Beratung landwirtschaftliche Klärschlammverwertung, Kläranlage Bern

Bridelstrasse 37, 3008 Bern

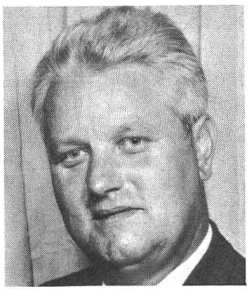

## Scherler Alfred

**4. 1. 1934**

Dipl. Chemiker

Prokurist, Leiter des Departements Umwelttechnik

**Cellulose Attisholz AG,** 4708 Luterbach, ✆ 065 21 51 11, Telex 34 361

Consulting; Engineering; Planung und Bau von Abwasserbehandlungsanlagen; Problemlösung in der Abwassertechnik

In verschiedenen in- und ausländischen Fachkommissionen tätig

Längacker, 4533 Riedholz

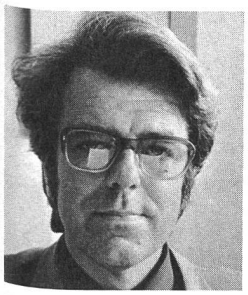

## Scherrer Hans Ulrich

**10. 9. 1929**

Dipl. Ing. ETH (1952, Bauingenieurwesen); praktische Projektierungstätigkeit (Wasserkraftwerke usw.); Vertiefung in Planungsaufgaben

Lehrbeauftragter für «Umweltplanung» ETHZ; Berater in privatem Planungsbüro

**Barbe AG und Econsult,** Seefeldstrasse 45, 8008 Zürich, ✆ 01 32 23 60, Telex 56 753

Entscheidungsgrundlagen für Infrastrukturaufgaben; Umweltplanung, Verkehr, Siedlung, Finanzplanung

Vorstandsausschuss der SGU; Vorstandsmitglied der SAGUF

Uerikerhalde 6, 8713 Uerikon

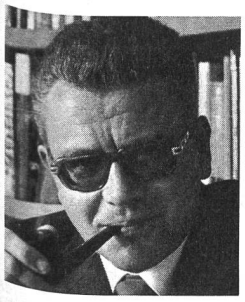

## Schindler Paul W.

**7. 11. 1927**

Dr. phil. nat. (1955); PD (1963); o. Prof. für anorganische Chemie

o. Professor

**Universität Bern, Institut für anorganische Chemie,** Freiestrasse 3, 3000 Bern 9, ✆ 031 65 42 41

Unterricht, Forschung

Derzeit Präsident der Schweizerischen Chemischen Gesellschaft

Eichenweg 3, 3076 Worb

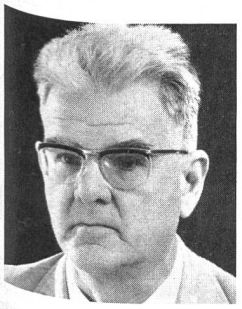

## Schlaepfer Arnold

**19. 10. 1916**

Dr. iur. Genf, Anwaltspatent Zürich, 5 Jahre Sekretär des Eidgenössischen Versicherungsgerichts, seit 1949 Anwalt in Genf

Partner im Anwaltsbüro

**Etude des gouttes, Schlaepfer, Oltramare et Suter,** 4, avenue de Champel, 1206 Genève, ✆ 022 47 36 00, Telex 28 9677

Mitglied des Vorstands der SGU; Mitglied des Vorstands der Association genevoise pour la protection de la nature, vice-président de Vigilance

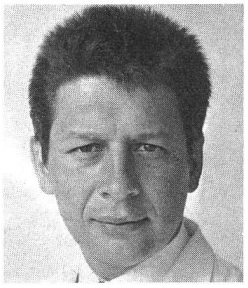

## Schlatter Christian

**17. 11. 1937**

Studium in Veterinär- und Humanmedizin; Abschluss als Dr. med. 1963; Studium der Chemie an der Universität Zürich, Dr. phil. II 1968; Gebiet: bioorganische Chemie; seit 1975 Professor für Toxikologie an der ETHZ

Direktor am Institut für Toxikologie; ETH-Professor

**Institut für Toxikologie der ETH und Universität Zürich,** Schorenstrasse 16, 8603 Schwerzenbach, ✆ 01 825 10 10

Lehre, Forschung und in beschränktem Masse Dienstleistung auf dem Gesamtgebiet der Toxikologie

Eidgenössische Lufthygienekommission; Fachausschuss zur Begutachtung der Gifte, SAGUF

Peteracher 11, 8126 Zumikon

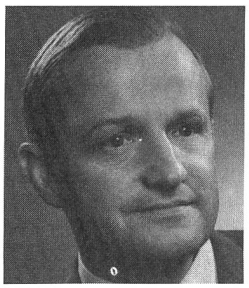

## Schlatter Rudolf

**24. 10. 1925**

Dipl. el. ing. ETH

Direktor Technik und Verkauf

**Rittmeyer, Franz, AG,** Grienbachstrasse, 6300 Zug 2, ✆ 042 33 19 91, Telex 78 831

Apparatebau, Mess-, Steuer- und Regelungsanlagen für die Wasserwirtschaft

Schweizerische Gesellschaft für Automatik; Verband schweizerischer Abwasserfachleute

Himmelrich 16B, 6340 Baar

## Schmassmann Hansjörg

**27. 5. 1919**

Dr. phil. Universität Basel (Hauptfach: Geologie-Paläontologie; Nebenfächer: Mineralogie-Petrographie, Zoologie, Botanik). Seit 1944 beratender Geologe und Hydrologe

Inhaber

**Schmassmann, H., Dr.,** Langhagstrasse 7, 4410 Liestal, ✆ 061 91 59 55

Hydrogeologie (Wasserversorgung, Mineral- und Thermalwässer usw.), Gewässerschutz (Deponien, Mineralölunfälle, Oberflächengewässer usw.), Baugeologie

Mineral- und Thermalwasserkommission der Internationalen Assoziation für Hydrogeologie (zurzeit Vorsitz), Gruppe der Hydrogeologen der Schweizerischen Geologischen Gesellschaft (Vorstand), Pro Aqua AG (Ehrenmitglied des VR), Kommission für die Inventarisation schweizerischer Landschaften und Naturdenkmäler von nationaler Bedeutung (KLN, Präsident)

## Schmid Alfred A.

**29. 3. 1920**

Primar- und Mittelschulen in Luzern, Universitäten Zürich und Basel. Dr. phil. Universität Basel 1946. Lehrbeauftragter 1946, a. o. Prof. 1949, o. Prof. 1956 Universität Freiburg; Kunsthistoriker und Denkmalpfleger

Präsident der Eidgenössischen Kommission für Denkmalpflege

**Universität Freiburg,** 1700 Freiburg

1971 Mitglied und I. Vizepräsident, 1974–1976 Präsident des Comité des monuments et sites des Europarats

Boulevard de Pérolles 59, 1700 Freiburg

## Schmid Hans

**11. 11. 1919**

Lehre als Apparateglasbläser; Abendtechnikum; Praxis Entwicklung Senderöhrentechnik; seit 1949 selbständig

Inhaber; Forschung und Entwicklung

**Schmizo Laboratoriums- und Wassertechnik,** Aarburgerstrasse 27, 4800 Zofingen, ✆ 062 51 25 94, Telex 68 630

Herstellung und Verkauf von Laboratoriumsgeräten; Herstellung und Verkauf von Geräten für die Wasser und Abwassertechnik/Trinkwasseraufbereitung

Mitglied von Aqua-Suisse/Schweizerischer Chemikerverband; SVGW-Schweiz; IAWPR (Int. Association on Water Pollution Research)

Aarburgerstrasse 27, 4800 Zofingen

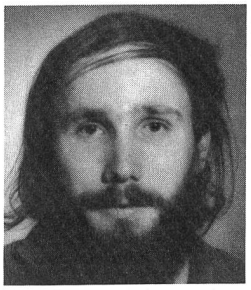

## Schmid Otto

**18. 12. 1948**

Dipl. ing. agr. ETH; Erwerbsobstbau

Berater

**Forschungsinstitut für biologischen Landbau,** Postfach, 4104 Oberwil BL, ✆ 061 54 20 50

Forschung und Beratung auf dem Gebiet des ökologisch orientierten Landbaus

Halden, 8611 Wermatswil

## Schmidt Peter

**21. 6. 1944**

1970: Studiumende (Wirtschaftsingenieurwesen) Technische Universität Berlin; 1971/72: Entwicklung des FLK-Abfalleinschmelzverfahrens bei Dr. Wotschke, Hannover; 1972–1974: Ass. Tech. Manager, Hannover; 1975 bis heute: Techn. Manager Genf

Technical Manager bei Lacoray SA, Environmental Control Dept

**Lacoray SA, Environmental Control Dept,** 1, place Saint-Gervais, Postfach 143, 1211 Genf 11, ✆ 022 31 86 78/31 53 50, Telex 22 858

Entwicklung und Verkauf des FLK-Abfalleinschmelzverfahrens

9, chemin des Palettes, 1212 Grand-Lancy

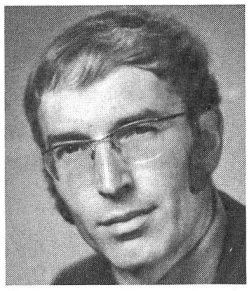

## Schnorr Johannes

**29. 6. 1934**

Studium Physik, Philosophie. Assistent am Institut für Strömungswissenschaften, Herrischried (BRD), und Cultura Institut, Dornach SO

Leiter und Geschäftsführer des Instituts

**Cultura Institut,** Rüttiweg 63, Postfach 26, 4143 Dornach 2, ✆ 061 72 25 85

Tropfenbildanalysen nach Schwenk an Trink- und Abwasser. Beratung, Forschung, Ausbildung

## Schnyder Frederick Otto

**13. 6. 1908**

Kaufmännische Lehre; Handelsschule Neuenburg; Reisevertreter in Autozubehör; Werkzeuge und Garageeinrichtungen; Einkäufer in den USA; seit 25 Jahren selbständig für UV-Umweltschutzgeräte; Entwicklung der Keim-EX UV-Geräte; Schweizer Patent 524374

Technischer und kaufmännischer Leiter; Kundenberatung in hygienischen Problemen

**SCHnyder, FR. O.,** Gladbachstrasse 30, 8033 Zürich, ✆ 01 28 49 20/28 89 89

Entkeimen, desodorieren, befeuchten, entfeuchten, ventilieren zur Sauerstofferneuerung. Fabrikation, Beratung und Verkauf

Mitglied SRRT und SGLH

Scheuchzerstrasse 65, 8006 Zürich

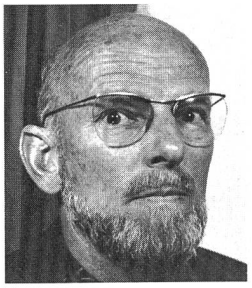

## Schuepp Walter

**2. 3. 1919**

Basel Universität: Meteorologie, Physik, Geographie; 15 Jahre Meteorologie in Kinshasa, Zaïre, Wohnklima; seit 1965 Meteorologie in Basel, PD, Lokalklima

Abteilungsleiter

**Sanitätsdepartement Basel-Stadt, Gesundheitsamt, Abteilung Meteorologie,** Postfach 136, 4010 Basel 10, ✆ 061 22 77 10

Paritätische Lufthygienekommission; Eidgenössische Kommission Meteorologie Hochrhein/Oberrhein

Bruderholzstrasse 49, 4153 Reinach

## Schwarzfischer Joseph

**4. 10. 1901**

Dr. rer. pol., 1936 Prof. für Betriebswirtschaftslehre und Unternehmungspolitik Universität Freiburg; 1972 emeritiert

Projektleiter Forschungsprojekt Nr. 1. 660-72/75 Schweizerischer Nationalfonds

Obiges Forschungsprojekt: Unternehmungspolitische Grundlagenforschung im Rahmen ökologischer Probleme

St-Luc, 1195 Bursinel

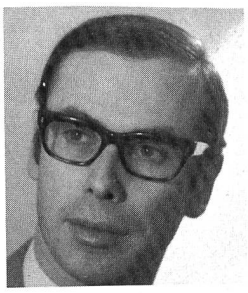

## Stadelmann Pius

**11. 1. 1941**

Studium an der Abteilung X der ETH, Abschluss in Hydrobiologie, Dissertation über Stickstoffkreislauf. Auslandaufenthalt in Kanada (Canada Center for Inland Waters, Burlington, Ont.); Dr. sc. nat. ETH

Abteilungschef des Kantonalen Gewässerschutzamtes Luzern

**Kantonales Amt für Gewässerschutz,** Klosterstrasse 31, 6002 Luzern, ✆ 041 21 95 11

Gewässerschutz, Oberflächengewässer, Grundwasser, Industrieabwasser, Kehricht, ARA

Natur- und Heimatschutzkommission des Kantons Luzern

Wesemlinstrasse 4, 6006 Luzern

## Stäger Werner Walter

**12. 6. 1932**

Bauingenieur (ETH); Tiefbauamt des Kantons Zürich: Planung, Bau und Unterhalt von Staatsstrassen; Spezialisierung auf Immissionsprobleme

Ingenieur für Immissionsfragen (Kontakt und Koordination)

**Tiefbauamt, Direktion der öffentlichen Bauten des Kantons Zürich,** Walchetor, 8090 Zürich, ✆ 01 32 96 11

Verwaltung, Bau und Unterhalt des kantonalen Strassennetzes

Kontaktstelle, Vertretung der Verwaltung für Fragen der Immissionsbekämpfung

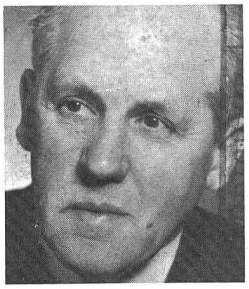

## Stauber Hans J.

**5. 9. 1906**

Landwirtschaftliche und naturwissenschaftliche Praxis und Studien; Dr. sc. nat. ETHZ; als Geologe, Hydrologe und Polarforscher, Entwicklung natürlicher Wasserregelungen für Gebirgs-, Grundwasser-, Wüsten-, Tundra- und Gletschergebiete; «Plan Stauber» gegen Wasserschäden und für Wassernutzung; Initiant für Nutzung polarer Wasserkräfte mit WER-Projekt

Selbständiger Geologe, Prospektor an Grönland-Expeditionen; Projektierung von Ent- und Bewässerungen, Gletscher- und Wasserkraftwerken, «Nordwasser»-Lieferungen

**Stauber, Dr. Hans, J., Umweltschutz- und Polar-Archiv, Beratungs- und Projektierungsbüro für Arktis-Geologie und Hydrologie, für WER-(sauberes Wasser, Energie, Rohstoffe-) «Nordwasser»-Lieferungen usw.,** Witikonerstrasse 65, 8032 Zürich, ✆ 01 53 16 69

Umwelt- und Polarexperte für Nordländer, EWG, Regierungen und Grossunternehmen für WER-Versorgungsprojekte Europas; eigene Aufklärungsaktionen, Ausstellungen, Vorträge an Polartagungen, Publikationen

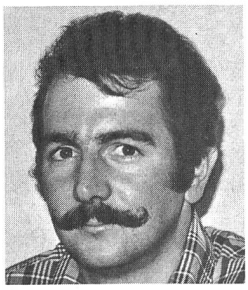

## Steiger Alois

**4. 4. 1946**

1971 lic. oec., Volkswirtschaftslehre, Hochschule St.Gallen; 1971/72 Assistent für Volkswirtschaftslehre; ab 1972 wissenschaftlicher Mitarbeiter am Projekt «Neue Analysen: Wachstum – Umwelt»

Wissenschaftlicher Mitarbeiter

**Hochschule St.Gallen,** Höhenweg 2, 9010 St.Gallen, ✆ 071 23 49 07

Forschung in Umweltökonomik

Beratung

Kolosseumstrasse 25, 9008 St.Gallen

## von Steiger Arnold

**18. 3. 1914**

Dipl. Masch.-Ing. HTL

Leiter der Zentralstelle für Werk-Umweltschutz für die schweizerischen Konzernwerke

**Gebr. Sulzer AG,** Zürcherstrasse, 8401 Winterthur, ✆ 052 81 28 07, Telex 76 165

Fabrikation von Produkten der Investitionsgüterindustrie

## Stouky Claude

**16. 5. 1914**

Ingenieur ETS (Winterthur)
Sachbearbeiter für Fluglärmfragen
**Eidgenössisches Luftamt,** Inselgasse, 3003 Bern, ✆ 031 61 59 81/61 59 59, Telex 32 110

Luftfahrtbehörde

Beobachter beim CAN (Committee on Aircraft Noise) der ICAO (International Civil Aviation Organization); Experte beim ANCAT (Abatement of Nuisances caused by Air Transport) der ECAC (European Civil Aviation Conference)

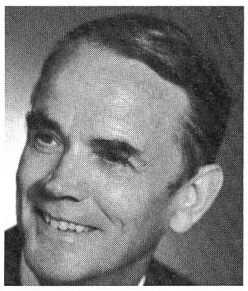

## Stucken Harro

**21. 11. 1916**

Dipl. Ing., Computer, Maschinenbau, Abfallverbrennung, Membrantechnik

Berater für Membrantechnik

**Defensor AG,** Binzstrasse 18, 8045 Zürich, ✆ 01 35 91 33, Telex 54 278

Luftbefeuchtung, Umkehrosmose, Ultrafiltration

Schwarzbachstrasse 7, D-7895 Klettgau 2

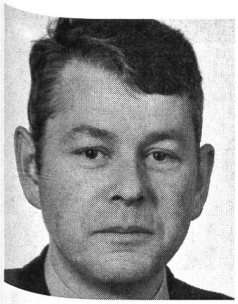

## Steinbrüchel Wolfgang

**9. 3. 1936**

Elektromonteurlehre, Abendschule, Matur B ETH Abteilung X, dipl. Natw., Mittelschul- und Gewerbelehrer, Betriebschemiker

Betriebschemiker

**Wild AG Heerbrugg,** 9435 Heerbrugg, ✆ 071 70 31 31, Telex 77191

Materialprüfungen, Fett- und Klebtechnologie, Chemische Produktionsprobleme

Säntisstrasse 14, 9445 Rebstein

## Strahm Ernst

**3. 11. 1940**

Maschinenzeichnerlehre, HTL-Studium (Fachrichtung Maschinenbau)

Leiter der Emissionsmessung

**Technische Forschungs- und Beratungsstelle der Schweizerischen Zementindustrie,** Postfach 95, 5103 Wildegg, ✆ 064 53 17 71

Dienstleistungen für Bauwirtschaft und Zementindustrie

Mitarbeit in der SNV 115 «Luftfremdstoffe»; Technische Kommission VFWL (techn. Berater)

## Stüdeli Rudolf

**23. 3. 1927**

Dr. iur.; Fürsprecher und Notar (spezialisiert auf Planungs- und Baurecht)

Direktor

**Schweizerische Vereinigung für Landesplanung,** Schänzlihalde 21, 3013 Bern, ✆ 031 42 64 44

Neben Direktionsgeschäften Gutachter, Berater von Gemeinwesen, Verfasser einschlägiger Reglemente usw.

Mitglied verschiedener Bundeskommissionen

## Stern Christian

**14. 10. 1935**

Diplom der Technischen Hochschule München; Fakultät für Gartenarchitektur und Landschaftspflege; Nachdiplomstudien in Raumplanung am ORL-Institut der ETHZ; Lehrauftrag ETHZ Abteilung I; Freischaffender Landschaftsarchitekt

Partner

**Atelier Stern und Partner,** In der Hub 1, 8057 Zürich, ✆ 01 28 40 38

Gartenarchitektur, Grünplanung in Städten, Landschaftsgestaltung, Landschaftsplanung

Vorstandsmitglied des BSG

Vorderzelgstrasse 2, 8700 Küsnacht

## Strittmatter Pierre

**25. 8. 1941**

Architekturstudium ETHZ, dipl. Arch. ETH/SIA; Nachdiplomstudium in Raumplanung (ORL-Institut)

Geschäftsinhaber

**Strittmatter, Büro für Raum- und Entwicklungsplanung,** Vadianstrasse 37, 9000 St.Gallen, ✆ 071 22 43 43

Raumplanung aller Stufen; regionalwirtschaftliche Entwicklungskonzepte

Mitglied erweiterter Vorstand BSP (Bund Schweizer Planer)

Obere Wildeggstrasse 3, 9000 St.Gallen

## Stumm Werner

**8. 10. 1924**

M.A. (Sanitary Engineering) Harvard University, Cambridge, USA; Dr. phil. II (Chemie), Universität Zürich. Seit 1970 Professor ETH Zürich

o. Professor und Direktor EAWAG

**Eidgenössische Anstalt für Wasserversorgung, Abwasserreinigung und Gewässerschutz (EAWAG), an der ETH Zürich,** 8600 Dübendorf, ✆ 01 820 81 31, Telex 53 817

Forschung, Lehre, Beratung

Eidgenössische Gewässerschutzkommission; Schweizerische Gesellschaft für Umweltschutz; Nationaler Forschungsrat

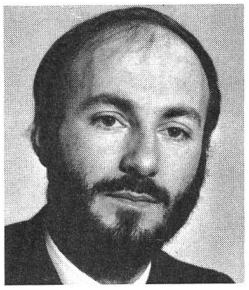

## Stünzi Peter

**8. 5. 1946**

3 Jahre Ecole cantonale d'horticulture, Châtelaine Genève; 3 Jahre Baustellen- und Büropraxis als Neuanlagengärtner/Landschaftsgärtner; Studium Landschaftsgestalter an der FH Weihenstephan/München

Betreuer der Schutzgebiete des SBN (Kauf, Management, Ausbildung Wächter usw.)

**Schweizerischer Bund für Naturschutz,** Wartenbergstrasse 22, Postfach 73, 4052 Basel, ✆ 061 42 74 42

Naturschutzorganisation (Planung von Schutzgebieten, Realisierung, Management, Information, Dokumentation und Verkauf von Naturschutzartikeln)

Breitloostrasse 5, 8802 Kilchberg

## Taubmann Karl-Christian

**16. 11. 1935**

Volks- und Mittelschule; Technische Hochschule (dipl. Bauing.), Praktika. Hochschulinstitut (Dr. sc. techn.), wissenschaftliche Mitarbeit. Ingenieurschule, Dozentur

Hauptamtlicher Dozent

**Ingenieurschule beider Basel,** Gründenstrasse 40, 4132 Muttenz, ✆ 061 61 42 42

Hydraulik (Strömungslehre) sowie angewandte Fächer (Wasserbau usw.)

SIA, Kommissionsmitglied für Norm 190 (Kanalisation)

Grubenstrasse 35, 4142 Münchenstein

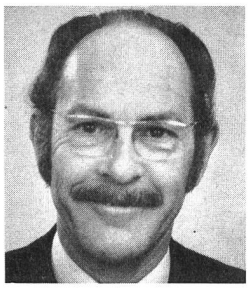

## Thiévent Pierre Maurice

**11. 4. 1924**

Mittelschule, praktische Berufslehre, Ingenieurschule Richtung Maschinenbau, 15 Jahre Tätigkeit in der Wasserwirtschaft

Prokurist und Abteilungsleiter «Ozontechnik»

**Kerag, Kessel-, Apparate- und Anlagenbau,** Postfach 6270, 8805 Richterswil, ✆ 01 76 44 51

Dampfkessel und wärmetechnische Anlagen, Wärmeaustauscher, Pulper (Papierauflösemaschinen), Belüftungs-, Ozonierungs- und Oxidationsanlagen für die Wasseraufbereitung

Präsident der Aqua suisse, Schweizerische Vereinigung von Wasseraufbereitungs-Unternehmen; Vorstandsmitglied der Aqua Europa, Europäische Vereinigung für Wasseraufbereitung

Tödistrasse 123, 8800 Thalwil

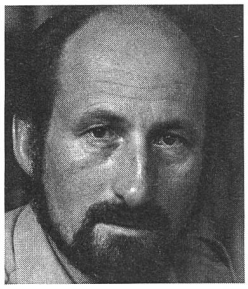

## Thürkauf Max

**21. 5. 1925**

Laborant, Maturität Abendgymnasium, Dr. phil. II, Prof. Dr. phil. II, Ruzicka-Preis 1963 für die Herstellung von schwerem Sauerstoff

Professor für physikalische Chemie

**Universität Basel,** Petersplatz 1, 4051 Basel, ✆ 061 25 73 73

Hochschullehrer

Oberer Rheinweg 63, 4058 Basel

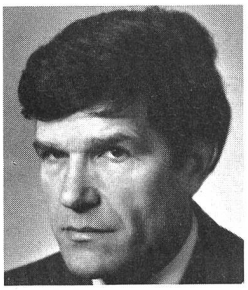

## Trachsel Peter

**14. 6. 1925**

Bernischer Fürsprecher

Direktor Eidgenössisches Amt für Verkehr

**Eidgenössisches Amt für Verkehr,** Amthausgasse 15/Bundeshaus Nord, 3003 Bern, ✆ 031 61 41 11, Telex 33 179

Gesetzgebung, Finanzierung des öffentlichen Verkehrs (exkl. Luftfahrt), Verkehrspolitik, betriebliche und technische Aufsicht, Fremdenverkehr

Chefbeamtenkonferenz Raumplanung, Mitglied der Arbeitsgruppe Siedlung/Verkehr der SGU

## Trefzer Karl

**4. 10. 1934**

1963 Dr. phil. II Universität Basel, Leiter einer F+E-Gruppe, Projektleiter, Geschäftsführer (im Ausland). Seit 1971 Dozent an der IBB

Dozent für Akustik

**Ingenieurschule beider Basel,** Gründenstrasse 40, 4132 Muttenz, ✆ 061 61 42 42

Mitglied der Schweizerischen Gesellschaft für Akustik

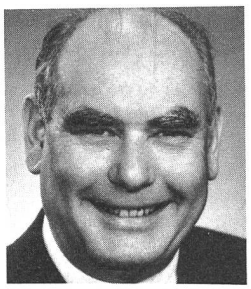

## Trüeb Ernst Urs

**7. 11. 1924**

Dipl.-Kulturing. ETH, ND TH Karlsruhe, ND Uni München; Eidgenössisch patentierter Ing.-Geometer; 1964–1972 Direktor Gas- und Wasserwerk Winterthur

Professor für Siedlungswasserwirtschaft ETH

**ETH-Zürich, Institut für Hydrodynamik und Wasserwirtschaft,** 8093 Zürich-Hönggerberg, ✆ 01 57 57 70

Lehre und Forschung im Bereich der Siedlungswasserwirtschaft, insbesondere Wasserversorgung

SVGW, Präsident der Kommission für Wasserfachfragen; TPK Vizepräsident; Mitglied der Eidgenössischen Gewässerschutzkommission

Ryhenbergstrasse 183, 8400 Winterthur

## Tschopp Jürg Werner

**3. 8. 1944**

Dipl. Kultur-Ingenieur ETH

Projektleiter Wasserwirtschaft

**Basler & Hofmann,** Forchstrasse 395, Postfach 217, 8029 Zürich, ✆ 01 55 11 22, Telex 58 665

Planungen im Bereich Umweltschutz, Landschaftsschutz; Verkehrs-, Orts- und Regionalplanung; Energiewirtschaft

Waidstrasse 38, 8037 Zürich

## Tschumi Pierre-André

**4. 6. 1925**

Biologe; Entwicklungsphysiologie; Ökologie, Limnologie, Umweltwissenschaften

o. Professor

**Universität Bern, Zoologisches Institut,** Sahlistrasse 8, 3012 Bern, ✆ 031 23 51 05

Unterricht und Forschung

Präsident der SAGUF

3045 Grächwil

# Neu!

## RHO-Abwasserschieber

ND 6 NW 50–400

Besondere Merkmale:

- Unempfindlich gegen Schmutz
- Korrosionssichere Ausführung
- Einwandfreie Abdichtung
- Einbau in jeder Lage möglich
- Frostsicher
  etc. etc.

Bitte verlangen Sie
detaillierte Unterlagen

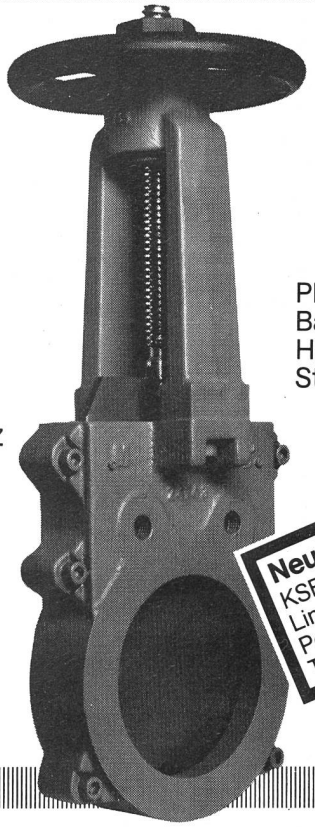

PRO AQUA 77
Basel
Halle 24
Stand 435

**Neue Adresse ab 1.7.77**
KSB Zürich AG
Limmatstrasse 50
Postfach, 8031 Zürich
Tel. 01/44 99 33

**KSB**

Projektierung, Verkauf und Service

Verkaufsbüro KSB Zürich AG
Postfach, 8035 Zürich, Tel. 01/60 20 20

# Umwelt- und Gewässerschutz

COLASIT®

**COLASIT AG**
**Kunststoff-Apparatebau**
**3752 Wimmis (Schweiz)**
**Telefon 033 / 57 19 44**
**Telex 32 887**

# Die Phosphat-Elimination in Kläranlagen

COLASIT
konzipiert, liefert und montiert
schlüsselfertige Anlagen für die
3. Reinigungsstufe in Kläranlagen:

- Fällmitteltanks druckgeprüft
- Dosierpumpen
- Steuerungen
- Leitungen und Armaturen
- Beschichtung von Auffangwannen, Becken usw.

Unser technischer Dienst berät
Sie gerne bei der Projektierung
der 3. Reinigungsstufe

**TRIOPAN** Faltsignale

alleiniger Hersteller

**TRIOPAN** RORSCHACH

TRIOPAN RORSCHACH SUISSE

**Jos. Butz**

Signalfabrikation
Telefon 071 41 42 72
(Erhältlich bei
Feuerwehr-Grossisten
und Wiederverkäufern)

Unzählige aerobe Bakterien, Viren bedrohen unser Leben. Haltbarkeit und Qualität zahlreicher Produkte sind in der Fabrikation und Lagerung gefährdet. Im Kampf gegen alle schädlichen Kleinstlebewesen hat sich die

**Keim ex** UV UV + Patent 524 374

ultraviolette Raumluft-Entkeimung als unentbehrlicher Helfer erwiesen.
Besonders in der Lebensmittelindustrie kann durch die

## UV-LUFTENTKEIMUNG

den Arbeits- und Lagerräumen wertvolles Gut erhalten bleiben, wie in

**Chemielabors, Pharmazeutika, Antibiotika, Abfüllstationen, Hygieneinstitute, Fleisch- und Fischwarenindustrie, Eiscremeherstellung, Süssmostereien, Molkereien, Käsereien, Brauereien, Grossbäckereien, z. B. deren Spezialbrote, in Scheiben verpackt, durch Schimmelbildung besonders bedroht sind.**
Die Vernichtung der schädlichen Bakterien und Viren durch

## UV-Entkeimungsgeräte KEIM-EX

gelingt einwandfrei, wenn diese Kleinstlebewesen in der Luft schwebend bestrahlt werden. Getötet werden pathogene Keime – auch im Sporenstadium – Pilze, Hefe und Viren.

Prospekt und Preisliste für **KEIM-EX-UV-Geräte** und Ersatzröhren verlangen.

Beratung, Verkauf und Service:

**FR. O. SCHnyder, Lufthygiene**
8033 Zürich, Postfach, Gladbachstrasse 30, Telefon 01 28 49 20

# schekol

*Praxisbewährte Methoden die Umwelt zu schützen und* **tanklacke + kunststoff beschichtungen** *den Tankbesitzer vor Schaden zu bewahren!*

**Schekolin AG** Fabrik hochwertiger Lacke und Farben
9491 Bendern, Tel. 075/3 20 20

# Für Tankreinigungen und -revisionen empfehlen sich **VTR**-Vertrauensfirmen in Ihrer Region:

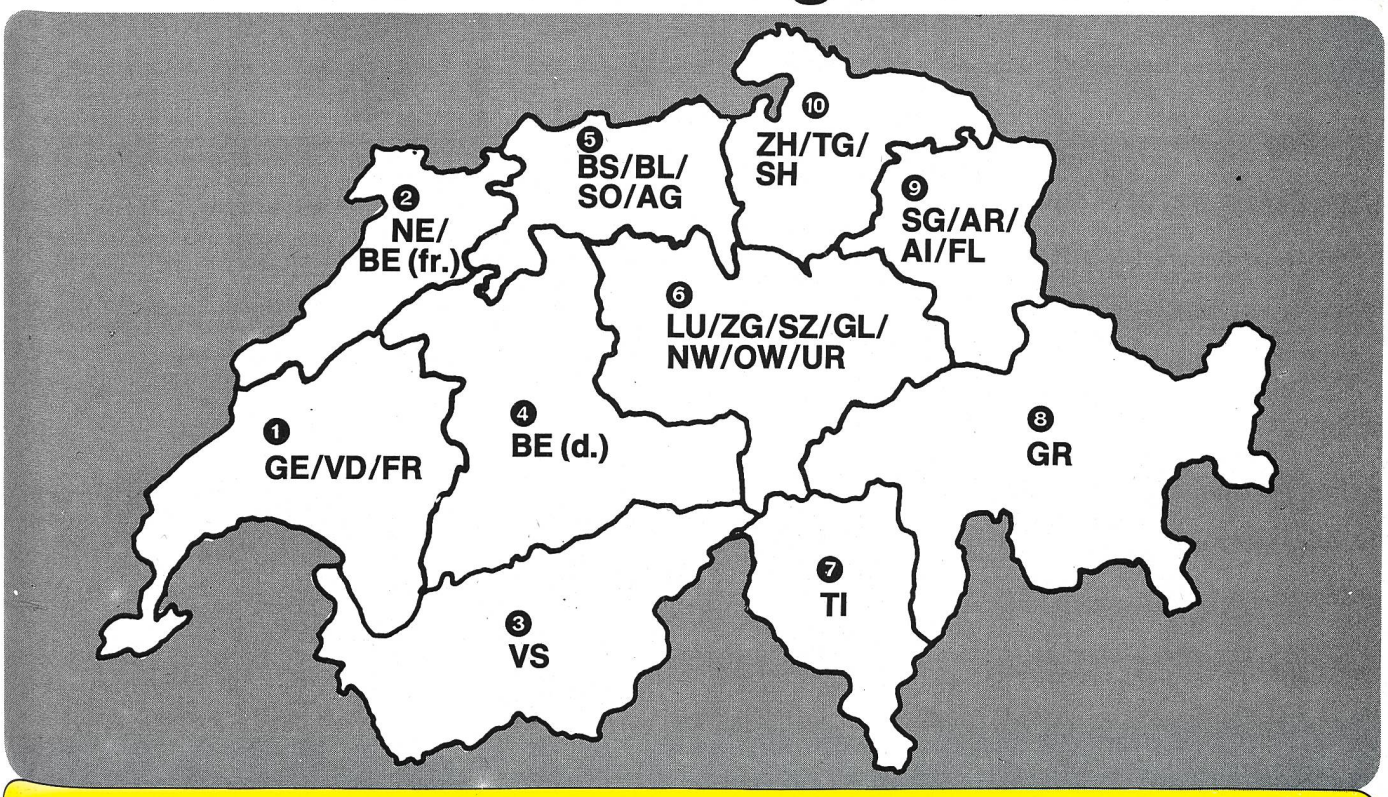


## 4 BE (d.)

**Ateliers des Charmilles SA**
Abt. Tankrevisionen
Thunstrasse 87, 3000 **Bern 16**
Telefon 031 44 83 83, Telex 32 646
Tankrevisionen und Ölfeuerungsservice

**H. Muster & Cie.**
Mittelstrasse 2, 4912 **Aarwangen**
Telefon 063 2 23 64
Revisionen an Heizöl-, Diesel-, Benzin- sowie Grosstankanlagen inkl. Sanierungsarbeiten

**Schneider + Kreienbühl AG**
Freiburgstrasse 394, 3018 **Bern**
Telefon 031 55 20 55
Tankrevisionen und -sanierungen, Sandstrahlen, Kunststoffbeschichtung; Verkauf, Montage und Service von Neo-Vac-Leckschutzgeräten und Innenhüllen, Kathodenschutzanlagen; 25 Jahre Erfahrung

## 5 BS/BL/SO/AG

**Schneider + Kreienbühl AG**
Tulpenstrasse 15, 2540 **Grenchen**
Telefon 065 9 06 72
Sternenhofstrasse 6, 4153 **Reinach**
Telefon 061 76 14 14

**Stauber AG**
Im langen Loh 61, 4054 **Basel**
Telefon Büro 061 38 61 69, Werk 061 63 10 63
Tankrevisionen, Sanierungen, Tank- und Tankraumbeschichtungen, Industrielle Beschichtungen

**F. Jampen**
Inhaber R. Roppel
Dullikerstrasse 170, 4653 **Obergösgen/Olten**
Telefon 062 35 43 49
Spezialgeschäft für Tankrevisionen, Reparaturen, Aussenbehandlung, Neuanstriche, Reinigung, Sanierungen sämtlicher Tanks

**Gebr. Fischer AG**
Mythenstrasse 20, 5430 **Wettingen**
Telefon 056 26 37 23

## 6 LU/ZG/SZ/GL/NW/OW/UR

**Gebr. Fischer AG**
Stampfgasse 44, 8750 **Glarus**
Telefon 058 61 26 66
Tankrevisionen, Heizungen, Ölfeuerungen, Lüftungen

## 10 ZH/TG/SH

**Steinmann AG**
Aegertenstrasse 6, 3005 **Bern**
Telefon 031 44 81 61
Revisionen an Heizöl-, Diesel-, Benzin- sowie Grosstankanlagen inkl. Sanierungsarbeiten, Hectronic-Abfüllsicherungen

**Gilbarco AG**
Töpferstrasse 26, 8048 **Zürich**
Telefon 01 35 45 25, Telex 54 587
Tankreinigungen und Revisionen an Heizöl-, Diesel- und Benzintanks, inkl. Sanierungs- und Anpassungarbeiten; Neu-Tankanlagen, Ölfeuerungen, Garageeinrichtungen

**H. Koch AG, Zürich**
Flüelastrasse 54, 8047 **Zürich**
Telefon 01 52 52 00, Telex 52 379
Tankrevisionen, Anpassungen, Tankschutz, Neu-Tankanlagen, Heizungen, Verkauf von Heizöl und Treibstoffen

**Tank Meier AG**
Affolternstrasse 154, 8050 **Zürich**
Telefon 01 840 17 50
Tankrevisionen, Tanksanierungen

**Tarei AG**
Unternehmung für Tankreinigung
Bachstrasse 8, 8800 **Thalwil**
Telefon 01 720 00 04
Gefahrlose Benzintankrevisionen mit Tarei-Brennern, auch für Grosstankanlagen

**Max Diener AG**
Hardturmstrasse 287, 8031 **Zürich**
Telefon 01 42 20 26, Telex 57 981 dien
Tankrevisionen, Tankschutz, Tanksanierungen, Erstellung schlüsselfertiger Tankanlagen

**City Carburoil Zürich AG**
Röntgenstrasse 22, 8005 **Zürich**
Telefon 01 42 78 40, Telex 54 467
Tankreinigungen und -revisionen, Anpassungen usw., Verkauf von Heizöl, Benzin und Diesel

## Valko Peter

25. 2. 1932

Diplom-Meteorologe; Assistenz am Physikalisch-Meteorologischen Observatorium in Davos; Dr. phil. II, Mitarbeiter Meteorologisches Institut Uni München

Chef der Sektion Technische Meteorologie der Schweizerischen Meteorologischen Zentralanstalt

**Schweizerische Meteorologische Zentralanstalt,** Dunantstrasse 2, 8044 Zürich, ✆ 01 34 64 00

Meteorologie, atmosphärische Umweltforschung, Beratung, Erarbeitung von Planungsunterlagen aus Klimadaten

Mitglied in diversen nationalen und internationalen Kommissionen

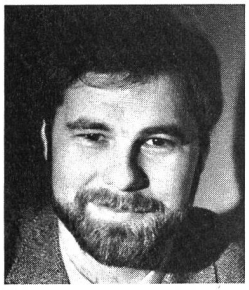

## Vogtmann Hartmut

16. 10. 1942

Dipl. ing. agr. ETHZ; Dr. sc. techn. ETHZ; Lecturer University of Alberta, Edmonton, Canada, Leiter Forschungsinstitut für biologischen Landbau, Oberwil BL

Institutsleiter

**Forschungsinstitut für biologischen Landbau,** Bottmingerstrasse 31, Postfach 103, 4104 Oberwil BL, ✆ 061 54 20 50

Forschung auf dem Gebiet der biologischen (ökologischen) Landwirtschaft

SGU Vorstandsmitglied; Sekretär der International Federation of Organic Agriculture Movements (IFOAM)

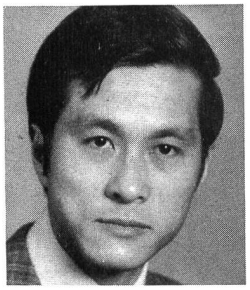

## Vu Duc Trinh

15. 10. 1941

Ingénieur-chimiste diplômé EPFL; docteur ès sciences

Chef de laboratoire

**Institut Médecine Sociale et Préventive, centre de recherche sur l'environnement professionnel et les polluants chimiques,** route de la Clochatte, 1052 Le Mont-sur-Lausanne, ✆ 021 32 26 06

Nature et impact des cancérogènes chimiques. Sources et distribution dans l'environnement

## Walthard Frédéric P.

13. 3. 1921

Dr. iur., Mitbegründer und einer der ersten Vizepräsidenten des Umweltschutzkomitees der OECD in Paris, Generalsekretär des EVD und Leiter der interdepartementalen Arbeitsgruppe des Bundes für internationale Umweltfragen (1969–1971)

Generaldirektor

**Schweizer Mustermesse,** Postfach, 4021 Basel, ✆ 061 26 20 20, Telex 62 685

Organisation und Durchführung von Messen, Kongressen, Fachtagungen und weitern Veranstaltungen. Hallenvermietung

Vizepräsident der Schweizerischen Zentrale für Handelsförderung

Beim Goldenen Löwen 12, 4052 Basel

## Wanner Hans-Urs

7. 6. 1933

Pharmaziestudium an der ETHZ; seit 1960 am Institut für Hygiene und Arbeitsphysiologie; 1968 Habilitation auf dem Gebiet der technischen Hygiene

Dr. sc. nat., Privatdozent; Oberassistent

**Institut für Hygiene und Arbeitsphysiologie,** Clausiusstrasse 21, 8092 Zürich, ✆ 01 32 62 11

Umwelthygiene (Schwerpunkte Luftverschmutzung und Lärm), Ergonomie, Reinraumtechnik

Mitglied in Fachkommissionen für Fragen der Lufthygiene und des Lärms

Steinbrüchelstrasse 45, 8053 Zürich

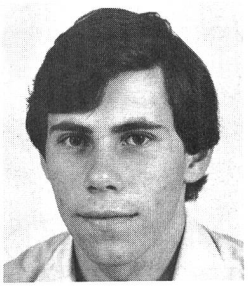

## Weber Guido

5. 10. 1956

Fotografenlehre, Berufsmittelschule, journalistische Praxis bei mehreren Tageszeitungen, heute als Journalist tätig

Ständiger Mitbearbeiter «Zürichsee-Zeitung» (Stäfa)

Mitglied: Vorstand SGU; Stiftungsrat SES

Kreuzsteinstrasse 78, 8707 Uetikon

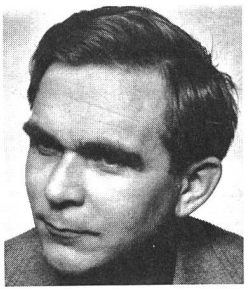

## Weber Hans-Jürgen

22. 9. 1938

Berufsausbildung, Mechaniker Fachhochschulreife. 1. Studium Maschinenbau. 2. Studium Verfahrenstechnik. Industrieplanung, Unternehmensberater, Geschäftsführer

Geschäftsführer für Technik und Verkauf

**Zier, Ernst, Anlagenbau AG,** Steinackerstrasse 37, Postfach 912, 8302 Kloten, ✆ 01 813 25 84, Telex 53 901

Umweltschutzanlagen, Reinhalten der Luft. Beratung, Projektierung, Verkauf

Im Boll 763, 8260 Stein am Rhein

## Weber Heinrich

20. 10. 1936

Masch.-Ing. HTL

Leiter der Produktelinie Umwelttechnik; Prokurist Gebrüder Bühler AG

**Bühler, Gebr. AG,** 9240 Uzwil, ✆ 01 50 11 11, Telex 77 541

Maschinen- und Anlagebau. Food- und Nonfoodsektor (u. a. Müllbehandlungsanlagen, Luftfilter)

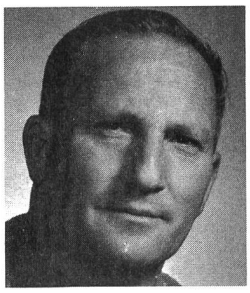

## Weder Paul Alfons

28. 10. 1912

Beruf: Installateurlehre, dann Feuerlöschwesen, Wanderwege, Skirettung, jetzt spezialisiert auf aktiven Umweltschutz

Organisator, Berater. Obmann (ehrenamtlich)

**Internationales Umweltschutzkorps,** St.-Jakob-Strasse 87, 9000 St.Gallen, ✆ 071 25 64 44/24 33 35

Erziehung durch aktive Einsätze, Vorleben und Ausstellungen

EWC Europäisches Workcamp-Komitee; SKUS Schweizer Kommission für Unfallverhütung auf Skipisten; MAB-Programm UNESCO

St.-Jakob-Strasse 87, 9000 St.Gallen

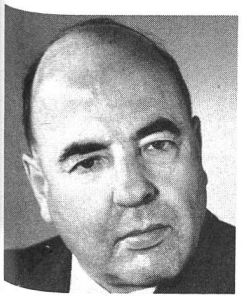

## Wegmann Karl

**1. 8. 1916**

1941 Juristisches Doktorexamen Universität Bern, Dr. iur. 1942 Rechtsanwaltprüfung Kanton Thurgau; 1942–1968 Bundesamt für Industrie, Gewerbe und Arbeit, Bern; 1968 SGCI

Vizedirektor, Leiter des Dienstes Umweltschutz

**Schweizerische Gesellschaft für Chemische Industrie (SGCI),** Nordstrasse 15, 8035 Zürich, ✆ 01 60 10 30, Telex 52 872

Wahrung und Förderung der Interessen der chemischen Industrie in der Schweiz

Mitglied der Eidgenössischen Kommission für Lufthygiene

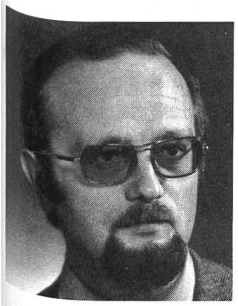

## Weissmüller Klaus R.

**4. 1. 1938**

Maschinen-Ingenieur, Fachrichtung Verfahrenstechnik

Abteilungsleiter, Prokurist

**Alfa Ingenieurbüro AG,** Weidenweg 12, Postfach 83, 4310 Rheinfelden, ✆ 061 87 65 25, Telex 64 157

Planung und Bau kompletter Abwasserbehandlungsanlagen, insbesondere Schlammentwässerung, Neutralisation, Abwasserbelüftung

VSA- und VFWL-Mitglied

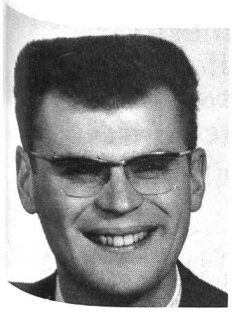

## Welti Jürg

**6. 7. 1940**

EDV-Programmierer-Organisator; Ökonomiestudium lic. oec. publ.; Wirtschafts- und Sozialforschung; Analysen langfristiger Auswirkungen

Projektleiter

**Basler & Hofmann,** Forchstrasse 395, Postfach 217, 8029 Zürich, ✆ 01 55 11 22, Telex 58 665

Planungen im Bereich Umweltschutz, Landschaftsschutz; Verkehrs-, Orts- und Regionalplanung; Energiewirtschaft

Bertschikerstrasse 21c, 8620 Wetzikon

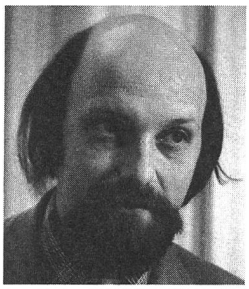

## Welti Peter

**2. 12. 1946**

Lehre als Biologielaborant, Ciba-Geigy AG; technische Beratung, Verkauf von Umweltschutzmessgeräten, Chemikalien und GC-Zubehör Kontron AG, Zürich

Verkauf von Umweltschutzmessgeräten Kontron AG

**Kontron AG,** Bernerstrasse-Süd 169, Postfach 1358, 8048 Zürich, ✆ 01 62 92 62, Telex 52 115

Technisch-wissenschaftliche Instrumentation

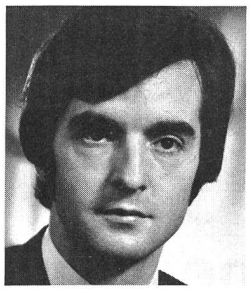

## Wenger Fritz

**22. 11. 1941**

Dipl. Chemiker HTL

Leiter der Abteilung Chemie

**Schneider + Co AG,** Scheideggstrasse 2, Postfach 512, 8401 Winterthur, ✆ 052 89 21 21, Telex 76 326

Wasseraufbereitung und Abwasserchemie; Wärme-, Kälte-, Schall- und Feuerschutz

Vorstandsmitglied der Aqua suisse, Obmann der Produktegruppe Filtration

Wingertlistrasse 7, 8405 Winterthur

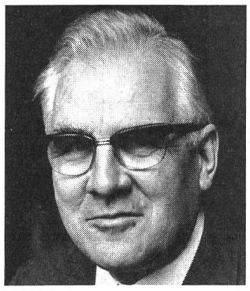

## Wenk Willi

**11. 4. 1914**

Gymnasiallehrer, Dr. phil. Physiker, Rektor

Rentner, Ständerat

Mitglied der Eidgenössischen Lufthygienekommission

Rud.-Wackernagel-Strasse 166, 4125 Riehen

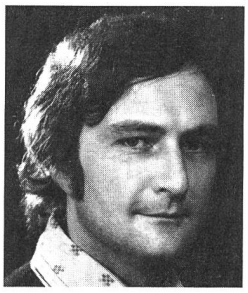

## Wiederkehr Roland

**27. 1. 1943**

Lehrer, Journalist

Geschäftsführer (Policy, PR, Erziehung)

**WWF (World Wildlife Fund) Schweiz,** Förrlibuckstrasse 66, 8005 Zürich, Postfach, 8037 Zürich, ✆ 01 44 20 44

Natur- und Umweltschutz

## Wiedmer Paul

**12. 5. 1930**

Dipl. Maschinen-Ing. Tech. HTL; Klimaingenieur SWKI (Schweiz. Verein von Wärme- und Klimaingenieuren)

Direktor

**Protecta-Sol AG,** Bahnhofstrasse 26, Postfach 55, 8712 Stäfa, ✆ 01 928 61 11, Telex 75 368

Ingenieurunternehmung für Haustechnik und Klimafenster

Postfach 45, 8712 Stäfa

## Wieland Karl Heinrich

**29. 6. 1903**

Studium der Physik und physikalischen Chemie; Professor für physikalische Chemie an der Universität Zürich (bis 1962); Physikdozent an der Universität Basel, emeritiert 1970

Vizepräsident der BASNU; Vorstand in der Sektion Basel des SBN; Vorstand in der Aqua Viva

Schäublinstrasse 35, 4059 Basel

# SIXMADUN

Kombinierte Öl-Gas-Brenner für Kläranlagen
Automatische Öl- und Gasbrenner
Wasserenthärter, Bassin-Filteranlagen

**SIX MADUN Rudolf Schmidlin AG**
**4450 Sissach** Telefon 061 98 48 91/94
Über 70 Servicestellen in der ganzen Schweiz

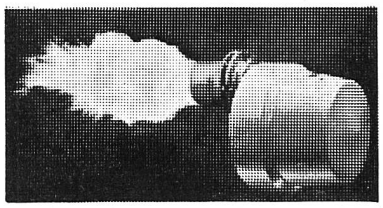
CL-Kompaktbrenner

# ŒRTLI

***Erfahrung***
***Zuverlässigkeit***
***Wirtschaftlichkeit***

**Oelbrenner und Gasbrenner**

**LADENBAU. LABOR-BAU. ARZTPRAXEN. INNENAUSBAU.**

**J. Killer AG**
5300 Turgi
Telefon 056/23 19 71

**Projektierung**
**Planung**
**Ausführung**

killer

# Ein kleines Loch

## im Öltank könnte Sie ruinieren!
## Das System NOBEL CHEMIE/Geco* schützt Sie davor!

**Jeder** Tankbesitzer haftet voll für Heizölschäden. Da kann schon ein kleines Loch im Öltank eine Familie ruinieren. Täglich kann das jedem, der einen ungeschützten Tank besitzt, passieren.
Vor diesen Gefahren schützt Sie das NOBEL-CHEMIE/Geco-Tankschutz-System mit der dickhäutigen MIPOPLAST-Öltankfolie. Sie ist die meistverkaufte Tankschutzfolie. Das hat einen guten Grund: MIPOPLAST ist speziell als Schutzfolie für Heizöltanks geschaffen, um sie vor Korrosionsschäden zu schützen und um ihre Lebensdauer zu verlängern. Die Folie kommt von Dynamit Nobel, einem Kunststoffhersteller mit jahrzehntelanger Erfahrung. In Zehntausenden von Heizöltanks hat sich MIPOPLAST bereits bewährt. Das gibt Ihnen Sicherheit.

Die 5 Jahre Garantie, die Ihnen der Folienhersteller gibt, sind längst keine Aussage über die Lebensdauer. Die ist länger, viel länger.

Die MIPOPLAST-Folie wird unter ständiger Kontrolle zu einer Innenhülle auf die Masse Ihres Tanks konfektioniert. Nach der genauen Dichtigkeitsprüfung wird die Hülle für den Transport in eine schützende Spezialverpackung gebracht, die erst nach Einbringen in den auszurüstenden Tank geöffnet wird.

Zum Schutz der Innenhülle wird der Tank mit einem 10 mm dicken Spezialschaumstoff ausgepolstert.

Zur bewährten Folie und zur sicheren Hülle gehört das zuverlässige System. Ein Leckanzeigegerät kontrolliert Ihren Tank pausenlos. Das System NOBEL CHEMIE/Geco garantiert Ihnen:

1. Schutz gegen auslaufendes Heizöl zum Schutz des Grundwassers im Sinne des Gesetzgebers
2. pausenlose Kontrolle der Tankdichtigkeit und unverzügliche optische und akustische Anzeige jedes Lecks im Innen- oder Aussenmantel, ohne dass Heizöl auslaufen kann
3. Schutz vor Innenkorrosion des Stahltanks (Wertehaltung)

Nur qualifizierte Spezialisten bauen das System NOBEL CHEMIE/Geco ein. Sie werden gründlich geschult, geprüft und jeweils nur für die Dauer eines Jahres autorisiert. Nach dem Einbau des Systems wird die ganze Anlage auf ihre Funktionstüchtigkeit überprüft und plombiert. Durch ein ausführliches Protokoll werden nicht nur der Anlagebesitzer, sondern auch die einschlägigen Ämter über die Sicherung des betreffenden Tanks orientiert.

Mit dem Leckschutz-Sicherheitssystem NOBEL CHEMIE/Geco verwandeln Sie Ihren einwandigen Tank in einen Doppelmantel-Tank. Es ist vom Eidgenössischen Amt für Umweltschutz für Neuanlagen in den Zonen B und C und für Alttanks in allen Zonen zugelassen*.

Verantwortlicher System-Ausweisinhaber und Know-how:

**NOBEL CHEMIE AG**
Schneckenmannstrasse 16
**8044 Zürich**
Telefon (01) 47 48 48

* Ausweis EAGS-Nr. 08.08.76

Generalunternehmer für den Einbau:

**BRETA**
Brenner- und Tankanlagen AG
Seestrasse 81, 8803 Rüschlikon
Telefon (01) 724 17 75

**ESCHLER URANIA**
Badenerstrasse 288, Postfach, 8021 Zürich
Telefon (01) 39 39 00

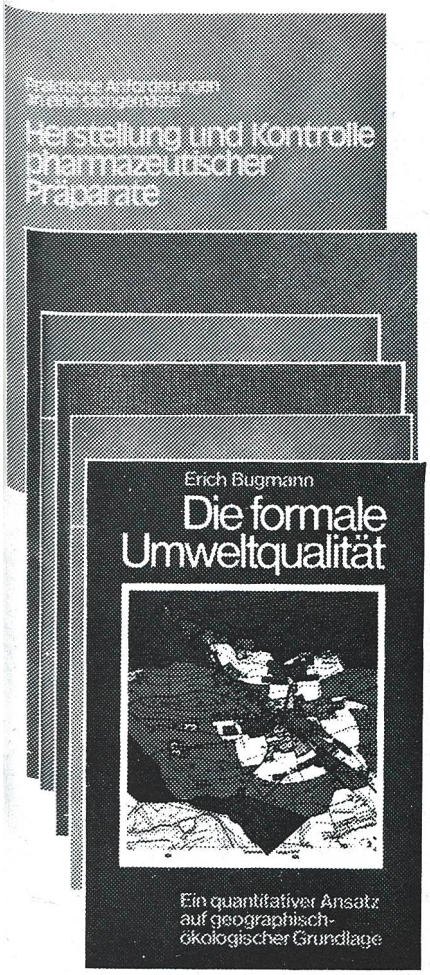


# Bücher und Sonderdrucke aus dem Fachbuchverlag Vogt-Schild AG

Prof. Dr. E. Bugmann
**Die formale Umweltqualität**
Ein quantitativer Ansatz auf geographisch-ökologischer Grundlage
100 Seiten, Fr. 34.–

Dr. Ernest Merian
**Naturwissenschaftliche Umweltprogramme in den USA und Kanada**
92 Seiten, Fr. 14.–

Willy W. Wirz
**pH- und pCl-Werte**
Handbuch mit Interpretationen und einer Einführung in die pX-Messtechnik
271 Seiten, Fr. 29.–

F. Hippenmeier
**Herstellung und Kontrolle pharmazeutischer Präparate**
108 Seiten, Fr. 39.–

Dr. iur. Charlotte Schultz
**Biomedizintechnik – ein gesetzgeberisches Problem**
23 Seiten, Fr. 9.–

**Herstellung und Kontrolle in pharmazeutischen Fabrikationsfirmen**
211 Seiten, Fr. 39.–

**Bestellschein**

Name, Vorname _____

Strasse _____

PLZ, Ort _____

Einsenden an: Fachbuchverlag Vogt-Schild AG, 4500 Solothurn 2
Telefonische Bestellungen: 065 21 41 31, intern 80

Wir bestellen folgende Werke: _____

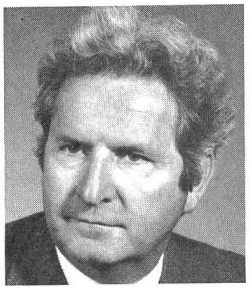

## Wild Ernst

**7. 1. 1921**

Elektroingenieur (Starkstromtechnik); 11 Jahre Beratender Ingenieur in Südamerika; 10 Jahre Technischer Leiter Ventilator AG Stäfa; 14 Jahre Direktor Stäfa Control System AG Stäfa

Delegierter des VR der Stäfa Control System AG und Huba Control AG sowie protecta-sol AG

**Stäfa Control System AG,** 8712 Stäfa, ✆ 01 928 61 11, Telex 75 368

Entwicklung und Fabrikation von elektrischen und elektronischen Mess- und Regelgeräten

Alt Präsident des SWKI (Schweiz. Verein von Wärme- und Klimaingenieuren)

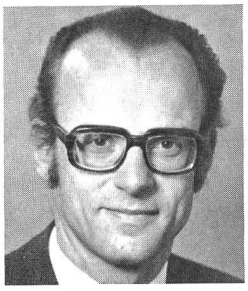

## Wildhaber Luzius

**18. 1. 1937**

Dr. iur. (Basel), Advokat, LL.M., J.S.D. (Yale Law School), Professor Universität Basel, Stabschef der Expertenkommission für die Totalrevision der Bundesverfassung

Ordentlicher Professor an der Universität Basel (ab 1. April 1977)

**Universität Basel,** Petersplatz, 4000 Basel

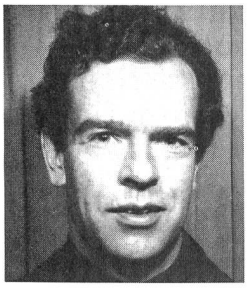

## Williams Julian

**1. 3. 1938**

Chimiste, Ph.D. (Canterbury, New Zealand); B.A. (Cambridge)

Chargé de recherche invité (permanent position: Research Scientist, Canada Centre for Inland Waters)

**Université de Genève, Laboratoire de limnogéologie,** 13, rue des Maraîchers, 1211 Genève 4, ✆ 022 21 93 55

La chimie du phosphore et des métaux lourds dans les sédiments lacustres

2, avenue Hélvetique, 1225 Chêne-Bourg

## Winkler Ulrich

**25. 6. 1925**

Dipl. phys. ETH, Dr. sc. nat. ETH; Prof. Festkörperphysik Universität Freiburg

Direktor, Bauphysikalisches Institut AG Bern

**Bauphysikalisches Institut AG,** Effingerstrasse 60, 3008 Bern, ✆ 031 25 64 53

Lärmschutz, Wärme- und Feuchtigkeitsschutz, Sonnenschutz

Präsident Kommission SIA 180, Wärmeschutz

Gurtenstrasse 55, 3122 Kehrsatz

## Wipf Heinrich R.

**22. 4. 1932**

Ingenieur

Delegierter des VR

**Wipf AG, Verpackungen,** Industriestrasse, 8604 Volketswil, ✆ 01 945 22 11, Telex 57 255

Verpackungen für die Nahrungsmittel-, Genussmittel- und chemische Industrie

Mitglied der Eidgenössischen Kommission für Abfallwirtschaft

## Wirth Giselher Albrecht

**21. 5. 1931**

Dipl. Architekt ETH; Teilnahme mit dem Beitrag «Sonnenbeheizte Terrassensiedlung» an der Ausstellung «Umdenken – Umschwenken» in der ETH 1975

Inhaber Planungsbüro

**Wirth, G. A., Architekt SIA,** Rossbergstrasse 40, 8002 Zürich, ✆ 01 36 55 88
Zweigstelle: Ginsterweg 2, 3006 Bern

Quartierplanungen, Landschaftsschutzplanungen, Nutzung der Sonnenenergie bei Bauten

Mitglied des SIA. Mitglied der Schweizerischen Vereinigung für Sonnenenergie

Schulhausstrasse 47, 8002 Zürich

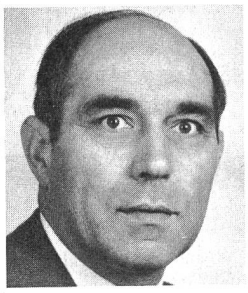

## Wittwer Paul

**1. 4. 1923**

Berufslehre und HTL bzw. ehemals Technikerausbildung

Dozent für Automobiltechnik

**HTL, Ingenieurschule,** 2500 Biel, ✆ 032 23 43 23/

Unterricht in Elektrotechnik, Prüf- und Messgeräten, Betriebslehre, Labor

Experte in verschiedenen Institutionen

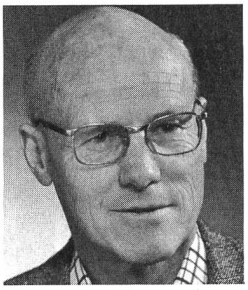

## Wuhrmann Karl

**23. 7. 1912**

Dr. sc. nat.; Professor für Mikrobiologie ETH Zürich

Institutsvorsteher (Institut für Gewässerschutz); Abteilungsleiter EAWAG (Biologie)

**Institut für Gewässerschutz und Wassertechnologie der ETH Zürich,** Überlandstrasse 133, 8600 Dübendorf, ✆ 01 820 81 31

Lehre und Forschung sowie Expertentätigkeit auf dem Gebiet Gewässerschutz, Wasserversorgung und Abwasserreinigung

Experte Arbeitsgruppe Wasserversorgung des Delegierten für wirtschaftliche Kriegsvorsorge; Beirat Internationale Arbeitsgemeinschaft Wasserwerke im Rhein-Einzugsgebiet; Experte Nationalfonds, Kommission für nationale Programme, Hydrologie; Vizepräsident Internationale Vereinigung für theoretische und angewandte Limnologie

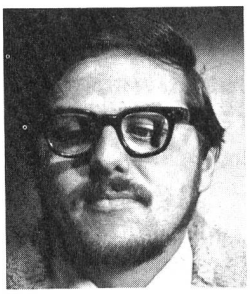

## Wunderli Carl

**17. 12. 1940**

Elektromonteur, Umschulung auf Elektronik, McGill University Montreal P.Q., Canada. Electronics Engineer

Geschäftsleiter

**Wunderli Electronics AG,** Schitter 982, 9413 Oberegg, ✆ 071 91 36 43

Lärmmessgeräte, Steuer- und Alarmtechnik

## Wüthrich Fritz

**11. 1. 1922**

Abschlussstudien: Masch.-Ing.; Tätigkeit: Forschungsabteilung Escher Wyss (Gasturbinen), massgeblicher Mitarbeiter beim Aufbau des Departements Umwelttechnik der Von Roll AG, Zürich (Bereichsleiter, Prokurist)

Vizedirektor bei Widmer + Ernst AG; Leiter Bereich Müll

**Widmer + Ernst AG,** Zentralstrasse 74, 5430 Wettingen, ✆ 056 26 31 41, Telex 53 884

GU für schlüsselfertige verfahrenstechnische Anlagen, wie Müllverbrennungen, industrielle Wärmetechnik, Altreifenverwertung, Futtermittelaufbereitung usw.

## Wyss Andreas

**2. 4. 1940**

Dipl. Bauing. ETHZ 1965; Nachdiplomstudium; University of Washington, Dr. sc. 1971

Teilhaber, Departementsleiter

**Balzari Blaser Schudel, Ingenieure und Planer,** Kramburgstrasse 14, 3006 Bern, ✆ 031 44 69 11, Telex 33 149

Analyse von Umweltsystemen, Planung und Projektierung von Schutzmassnahmen

SIA

Kistlerweg 36, 3006 Bern

## Zeindler Hans

**13. 8. 1928**

1947–1952 ETH Zürich, dipl. Bauingenieur; 1953–1962 Spezialisierung in Geotechnik; Praxis im Dammbau (Göscheneralp) und im Autobahnbau (Kanton Bern); seit 1962 Geotechnische Gutachtertätigkeit

Mitinhaber und Direktor

**Geotest AG,** Birkenstrasse 15, 3052 Zollikofen, ✆ 031 57 20 74, Telex 33 740

Geologische, geotechnische und geophysikalische Studien und Beratungen

FSK, Kiesgrubeninspektor; SIA, Delegierter der Sektion Bern; Conseil scientifique unité fondation, EPFL; VSS (1950–1976) Mitglied in Kommission 3; Regionalplanungsverein Aaretal (BE), Präsident

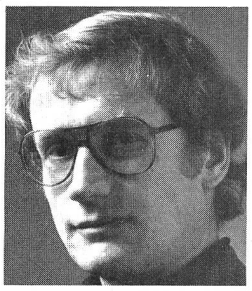

## Zellweger Walter

**29. 11. 1937**

Dipl. ing. chem. ETH; Dr. sc. tech. ETH

Mitinhaber

**Labor Künzler,** Kellerstrasse 36, 6005 Luzern, ✆ 041 44 01 59

Laboratorium und Ingenieurbüro für Umwelttechnik

## Zeltner Erich

**11. 10. 1924**

Diplom als Masch.-Ing. ETH, Tätigkeit in der Berechnung und Entwicklung von Turbomaschinen in der Schweiz, GB und in den USA, seit 1958 bei Von Roll Zürich, davon seit 1965 in Abteilung Schlammbehandlung

Leiter Abteilung Schlammbehandlung

**Von Roll AG,** Neugasse 223, Postfach 8021, 8005 Zürich, ✆ 01 44 12 41, Telex 52 653

Planung und Bau von schlüsselfertigen Müllverbrennungsanlagen aller Grössen, für kommunale und industrielle Abfälle. Planung und Bau von schlüsselfertigen Anlagen zur Reinigung kommunaler und industrieller Abwässer nach mechanischen, biologischen und chemischen Verfahren. Planung und Bau von Anlagen zur Behandlung kommunaler und industrieller Abwasserschlämme, insbesondere zur Faulung, Pasteurisierung, Entwässerung, Trocknung und Verbrennung

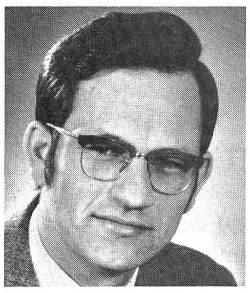

## Ziegler Walter Joh.

**1. 2. 1938**

Mathematik/Statistik; Biometrie/Systemanalyse; Biologie (Dr. phil.)

Beratung, Projektierung, Auswertung

**Ziegler, Walter, Joh.,** Wyhlenweg 18, 4126 Bettingen, ✆ 061 49 95 73

Forschung, Entwicklung

Council Member der Internationalen Biometrischen Gesellschaft

Wyhlenweg 18, 4126 Bettingen

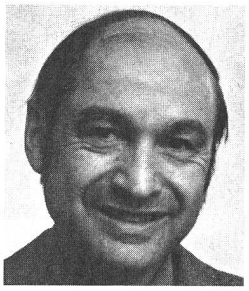

## Zimmerli Ernst

**15. 11. 1928**

Matura Typus B; 7 Semester Studium der Naturwissenschaften; Bezirkslehrerpatent

Direktor

**Schweizerisches Zentrum für Umwelterziehung,** Rebbergstrasse, 4800 Zofingen, ✆ 062 51 58 55

Kurse, Tagungen, Beratungen, Information, Dokumentation, Publikationen

Redaktor «Vögel der Heimat», Berater Stiftungsrat WWF Schweiz

Birkenweg 2, 4800 Zofingen

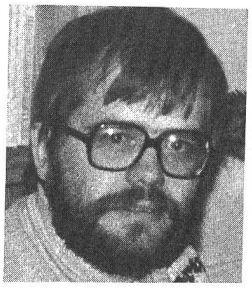

## Zimmermann Matthias

**13. 2. 1945**

Dipl. Kulturing. ETH/SIA; Leiter der Zürcher Umweltschutzwoche 1971, Meteorologie und Lufthygiene am Gesundheitsinspektorat der Stadt Zürich 1971–1974, beim SBN seit 1975

Pressechef und Redaktor

**Schweizerischer Bund für Naturschutz (SBN),** Wartenbergstrasse 22, Postfach 73, 4020 Basel, ✆ 061 42 74 42

Verbreitung des Naturschutzgedankens, praktische Naturschutzarbeit in Schutzgebieten

Stiftungsratsausschuss Schweizerische Energiestiftung, Arbeitsausschuss Eidgenössische Atominitiative

Bruckfeldstrasse 17, 4142 Münchenstein

## Züllig Hans

**21. 7. 1927**

Dr. sc. nat.; Diplom als Physiko-Chemiker ETH; Assistent und Dissertation bei Prof. Dr. O. Jaag; wissenschaftlicher Mitarbeiter an der EAWAG bis 1956

Züllig AG, Präsident des VR. Leiter der Entwicklungsarbeiten

**Züllig AG,** «Ebenau», 9424 Rheineck, ✆ 071 44 25 51

Fabrikation mess- und regeltechnischer Anlagen und Geräte für die Wasserwirtschaft, insbesondere auch für die Gewässerüberwachung

Vorstandsmitglied des VSA; Kommission Wasser- und Abwasserchemiker des VSA, Vorstandsmitglied Institut für Seenforschung, Langenargen

Brendenweg 9, 9424 Rheineck

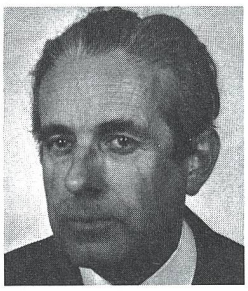

## Zumstein Heinz

**31. 7. 1921**

Chemiestudium ETH, Dr. sc. techn. 1948; Union Carbide (Aussendienst) 1949–1951; Ciba (Kunststoffe, Forschung und Applikation) 1951–1961; Holzstoff AG seit 1961

Delegierter des VR, Direktionspräsident

**Holzstoff AG,** Malzgasse 15, 4000 Basel 6, ∅ 061 23 60 35, Telex 62 940

Zellstoff; Holzschliff; Papier; Kunststoff-Faservliese

Mitglied des Vorstandausschusses der SGU; Mitglied des Stiftungsrats GSJ; Fachausschuss-Präsident Biolandbau der SGU; Präsident der Umweltschutzkommission der Gemeinde Oberwil BL

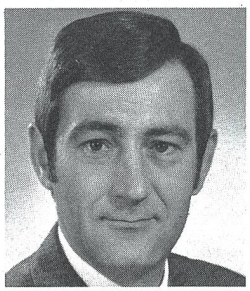

## Zürrer Hans

**29. 5. 1934**

Maschinenzeichnerlehre, Studium ETH mit Abschluss als dipl. Masch.-Ing.; Promotion zum Dr. sc. techn. an der Technischen Universität Graz

Leiter Abteilung Zentrifugen

**Escher Wyss Aktiengesellschaft,** Hardstrasse 319, 8023 Zürich, ∅ 01 44 44 51, Telex 53 906

Bau von Maschinen und Apparaten für die Verfahrenstechnik und Hydraulik

Tannweidstrasse 17, 8133 Esslingen


**VTR-Mitglieder**

geniessen für ihre **Betriebs-Haftpflicht-Versicherung** besonders günstige Prämien bei Lloyd's.

Auskünfte und Abschlüsse durch die vom Verband empfohlenen Broker.

**Interbroke Ltd., 8022 Zürich**
Am Schanzengraben 23, Telefon 01 36 13 25

Im alten Tank wird ein selbsttragender glasfaserverstärkter Kunststofftank ohne bauliche Veränderung montiert

**Achtung Tankbesitzer!**

Ihr abgesprochener, erdverlegter Stahltank mit Korrosionslöchern ist in allen Gewässerschutzzonen kein Problem dank

**EPOWA-System**

Bewilligt als Neuanlage. Ausweis EAGS Nr. 03.03.76

Lizenzinhaber:
**Tankrevisionen K.Wasner 3601 Thun**
**Telefon 033 22 69 29**

**12 × KP**

Kunststoffe – Plastics, die führende schweizerische Fachzeitschrift für Herstellung, Verarbeitung und Anwendung von Kunststoffen erscheint 12 × im Jahr (inbegriffen 1 KP-Bezugsquellenregister)

**12 × KP**

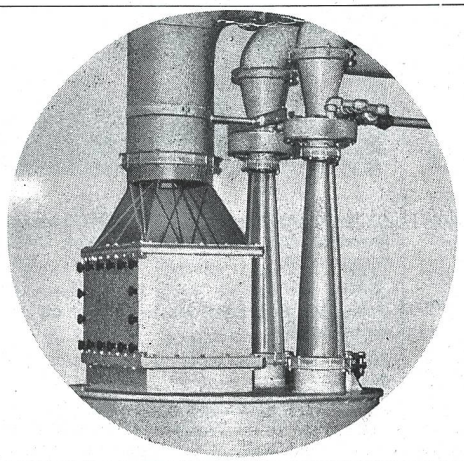

**EH-VENTURI-HOCHLEISTUNGSGASWASCHER**

Zur Reinigung der Abluft von chemischen Verunreinigungen und Staub.
Typenprogramm für Gasdurchsätze von 500 bis 70 000 m³/h, hoher Auswaschgrad.

**Aus Kunststoffen fertigen wir** auch Lüftungsleitungen, Tropfenabscheider, Füllkörper für Wasch- und Kühltürme, Strömungsgleichrichter, Apparate, Lagerbehälter, Rohrleitungen und Abwasserleitungen bis ∅ i 180 cm.

**Ernst Huber AG, 5200 Windisch**
Kunststoffverarbeitung, Tel. 056/41 39 89