Zeitschrift: Plan : Zeitschrift für Planen, Energie, Kommunalwesen und Umwelttechnik = revue suisse d'urbanisme

Herausgeber: Schweizerische Vereinigung für Landesplanung

Band: 31 (1974)

Heft: 1-2

Inhaltsverzeichnis

Nutzungsbedingungen

Die ETH-Bibliothek ist die Anbieterin der digitalisierten Zeitschriften auf E-Periodica. Sie besitzt keine Urheberrechte an den Zeitschriften und ist nicht verantwortlich für deren Inhalte. Die Rechte liegen in der Regel bei den Herausgebern beziehungsweise den externen Rechteinhabern. Das Veröffentlichen von Bildern in Print- und Online-Publikationen sowie auf Social Media-Kanälen oder Webseiten ist nur mit vorheriger Genehmigung der Rechteinhaber erlaubt. Mehr erfahren

Conditions d'utilisation

L'ETH Library est le fournisseur des revues numérisées. Elle ne détient aucun droit d'auteur sur les revues et n'est pas responsable de leur contenu. En règle générale, les droits sont détenus par les éditeurs ou les détenteurs de droits externes. La reproduction d'images dans des publications imprimées ou en ligne ainsi que sur des canaux de médias sociaux ou des sites web n'est autorisée qu'avec l'accord préalable des détenteurs des droits. En savoir plus

Terms of use

The ETH Library is the provider of the digitised journals. It does not own any copyrights to the journals and is not responsible for their content. The rights usually lie with the publishers or the external rights holders. Publishing images in print and online publications, as well as on social media channels or websites, is only permitted with the prior consent of the rights holders. Find out more

Download PDF: 02.10.2025

ETH-Bibliothek Zürich, E-Periodica, https://www.e-periodica.ch

1/2 1974, 31. Jahrgang Erscheint 10mal jährlich

plan

Zeitschrift für Landes-, Regional- und Ortsplanung, Wasserversorgung, Abwasserreinigung, Tankrevisionen Kehrichtbeseitigung, Lufthygiene und Lärmbekämpfung

Offizielles Organ der Schweizerischen Vereinigung für Landesplanung (VLP). Direktor: Dr. Rud. Stüdeli, Schänzlihalde 21, 3013 Bern, Telefon 031 42 64 44
Offizielles Organ des Verbandes Schweizerischer Unternehmungen für Tankreinigungen und Revisionen (VTR), Sekretariat: Postfach 1 4658 Däniken, Telefon 062 65 16 61

Redaktionsadresse:
Redaktion «plan», Postfach 154, 4500 Solothurn 2
Martin A. Walser, Redaktionsassistent
Telefon 065 2 64 61 / 2 24 49, Telex 3 46 46
Redaktion VLP: Prof. Dr. E. Winkler, Institut für Orts-, Regional- und Landesplanung an der ETH, Weinbergstrasse 35, 8006 Zürich. Telefon 01 32 62 11
Redaktion VTR: Hans Leuenberger, c/o H. Leuenberger & Söhne, 4658 Däniken, Telefon 062 65 16 61
Redaktionskommission: Dr. R. Stüdeli, Bern (Vorsitz); Walter Brülisauer, Solothurn; Dr. M. Hottinger, Zürich; H. Leuenberger, Däniken; Ständerat Dr. U. Luder, Solothurn; C. Wasserfallen, Arch. EPF/SIA, Lausanne; Dr. M. Werder, Aarau; Prof. Dr. E. Winkler, Zürich

Verlag, Druck und Abonnemente
Vogt-Schild AG, Buchdruckerei und Verlag, 4500 Solothurn 2, Telefon 065 2 64 61, Telex 3 46 46, Postcheckkonto 45 - 4
Abonnementspreise: Schweiz Fr. 42.—, Ausland Fr. 54.—; Einzelnummer Fr. 5.— plus Porto, Abonnemente können im Ausland bei jedem Postamt bestellt werden. Copyright: Vogt-Schild AG, Solothurn

Inseratenverwaltung
VS-Annoncen, Vogt-Schild AG, Kanzleistrasse 80, 8026 Zürich, Telefon 01 39 68 69, Telex 5 54 26

Karte der schweizerischen Gasversorgung: Mehrere Zufuhrleitungen für Erdgas bringen grosse Versorgungssicherheit

Genossenschaft Usogas, Grütlistrasse 44, 8027 Zürich, Telefon 01 36 56 34

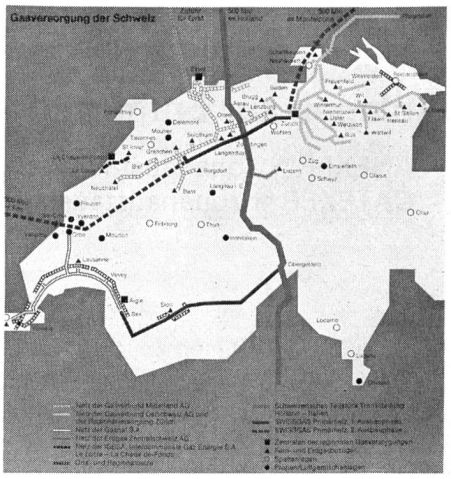

Inhalt

Zur Sache 9
Ortsplanung für eine lebenswerte Schweiz 10
Regionalplanung in Hannover 13
Garantieren die Ausgleichszahlungen an die Landwirtschaft die Landschaftspflege? 14
Swissbau / Hilsa setzt als Zwillingsmesse neue Massstäbe 16
Genügend Kapazitätsreserven für weiteren Ausbau 22
Energierückgewinnung leistet wesentlichen Beitrag 25
Umweltschutz international 27
Umwelttechnik 28
VTR-Mitteilungen 35

FEHLMANN-INFILCO AG

3001 BERN MONBIJOUSTRASSE 16 POSTFACH 2651 TELEFON 031 25 66 18

Seit Jahrzehnten ein vielseitiges **INFILCO**-Lieferprogramm. Nutzen SIE das **INFILCO** know-how

Trink- und Brauchwasser

Anlagen zur Oberflächen- und Grundwasseraufbereitung

- ACCELATOR®-Kontaktschlammbecken
- GREENLEAF®-Schnellfilter
- Standardfilter
  Filterfüllstoffe wie Anthrazit, Aktivkohle, Dolomit und Sand auch kombiniert angewendet

Anlagen zur Enthärtung, Entsalzung

- ANEXER® Jonenaustauscher
- CATEXER® Jonenaustauscher

ETH-BIBLIOTHEK ZÜRICH Sto.

Per. A 4015

Abwasser

Anlagen zur mechanischen Reinigung, chemischen und biologischen Behandlung

- Rechen, Rund- und Längsräumer, Eindicker
- CYCLATOR®-Hochleistungsklärbecken
- ACCELLO-BIOX®-Kleinkläranlagen
- VORTAIR®-Oberflächenbelüfter
- VORTI®-Rührwerke
- AERO-ACCELATOR®
- BIOSORPTION®-Belebtschlammanlagen
- Standard-Kläranlagen

Anlagen zur Schlammbehandlung
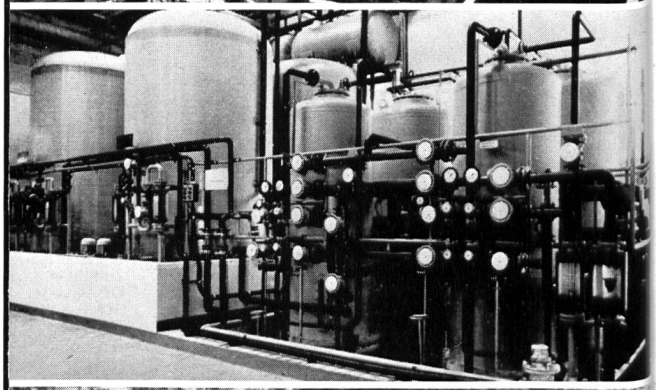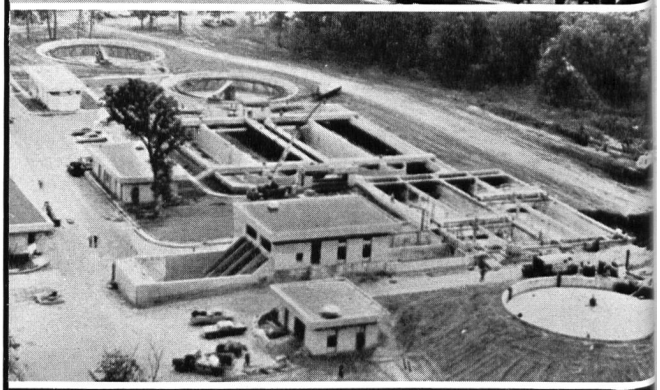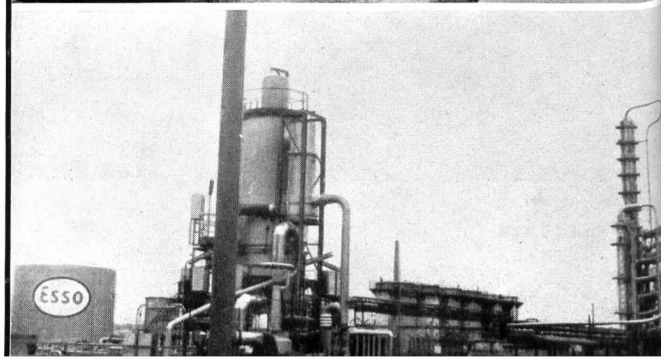
- Kapillarbandpresse
- PYROBED®-Schlammverbrennung