Zeitschrift: Plan : Zeitschrift für Planen, Energie, Kommunalwesen und Umwelttechnik = revue suisse d'urbanisme

Herausgeber: Schweizerische Vereinigung für Landesplanung

Band: 28 (1971)

Heft: 1

Titelseiten

Nutzungsbedingungen

Die ETH-Bibliothek ist die Anbieterin der digitalisierten Zeitschriften auf E-Periodica. Sie besitzt keine Urheberrechte an den Zeitschriften und ist nicht verantwortlich für deren Inhalte. Die Rechte liegen in der Regel bei den Herausgebern beziehungsweise den externen Rechteinhabern. Das Veröffentlichen von Bildern in Print- und Online-Publikationen sowie auf Social Media-Kanälen oder Webseiten ist nur mit vorheriger Genehmigung der Rechteinhaber erlaubt. Mehr erfahren

Conditions d'utilisation

L'ETH Library est le fournisseur des revues numérisées. Elle ne détient aucun droit d'auteur sur les revues et n'est pas responsable de leur contenu. En règle générale, les droits sont détenus par les éditeurs ou les détenteurs de droits externes. La reproduction d'images dans des publications imprimées ou en ligne ainsi que sur des canaux de médias sociaux ou des sites web n'est autorisée qu'avec l'accord préalable des détenteurs des droits. En savoir plus

Terms of use

The ETH Library is the provider of the digitised journals. It does not own any copyrights to the journals and is not responsible for their content. The rights usually lie with the publishers or the external rights holders. Publishing images in print and online publications, as well as on social media channels or websites, is only permitted with the prior consent of the rights holders. Find out more

Download PDF: 01.11.2025

ETH-Bibliothek Zürich, E-Periodica, https://www.e-periodica.ch

Per A 4015
17. MRZ. 1971
7 B8

plan

1 1971
28. Jahrgang

Zeitschrift für Landes-, Regional- und Ortsplanung, Wasserversorgung, Abwasserreinigung, Kehrichtbeseitigung, Lufthygiene und Lärmbekämpfung

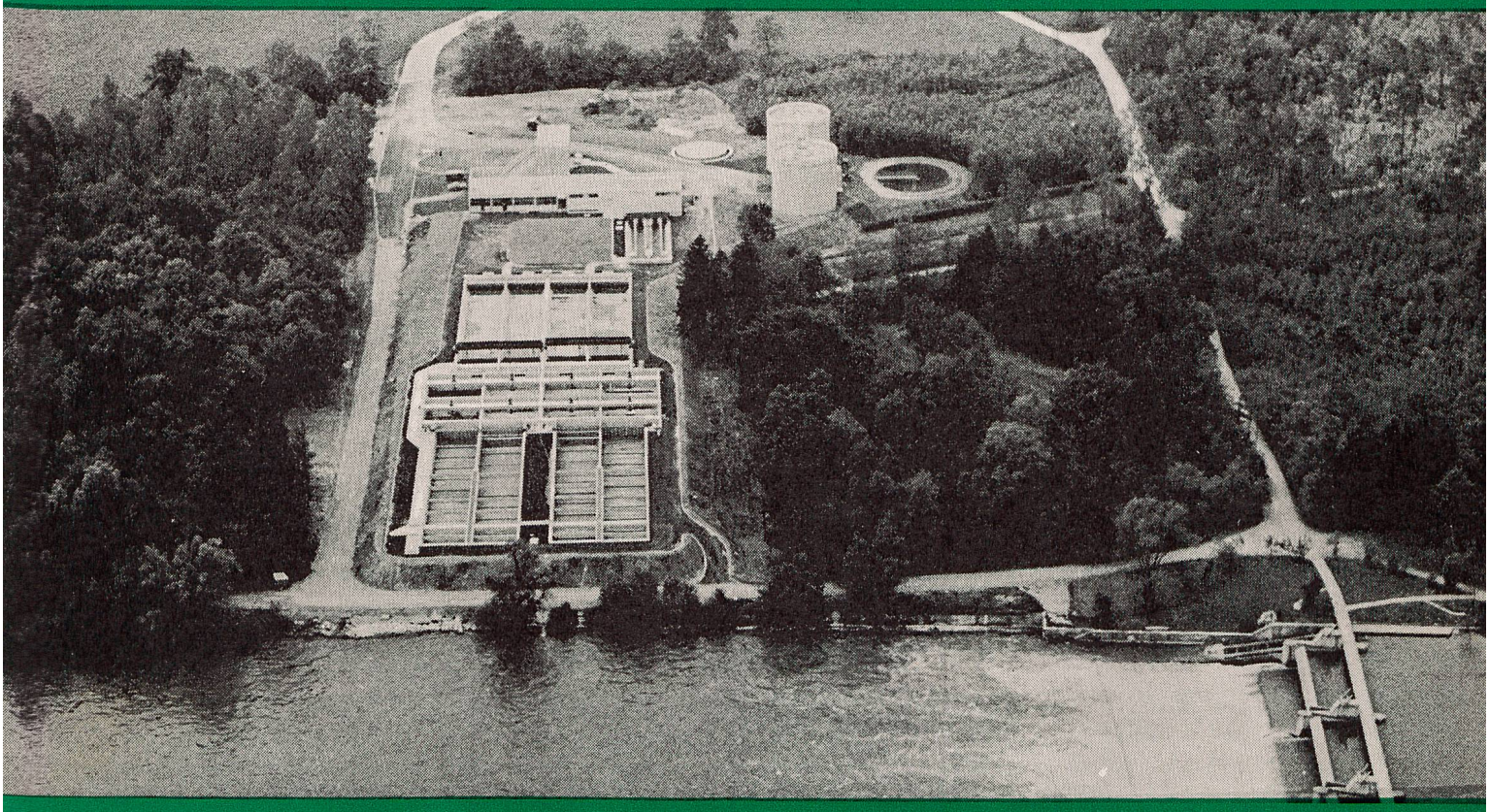

ARA Schönenwerd (48 000 EGW), 4 BSK-Turbinen ⌀ 2000 mm, 4 BSK-Turbinen ⌀ 1750 mm, O_2-Kapazität = 450 kg O_2/h
BSK-Schlammrückführung 4 × 90–120 l/s

BSK- Belüftungstechnik

wurde bereits in ca. 300 Kläranlagen des In- und Auslandes mit Erfolg angewendet. Zum Einsatz gelangten dabei über 600 BSK-Turbinen

BSK- Belüftungssystem

garantiert eine Senkung der Bau- und Betriebskosten und eine einwandfreie Ablaufqualität

Ausführliche Informationen NORM AMC AG, Buochs-Ennetbürgen

ETH BIBLIOTHEK ZÜRICH

Notstrom-Anlagen

stationär 20 – 1800 KVA fahrbar 20 – 625 KVA

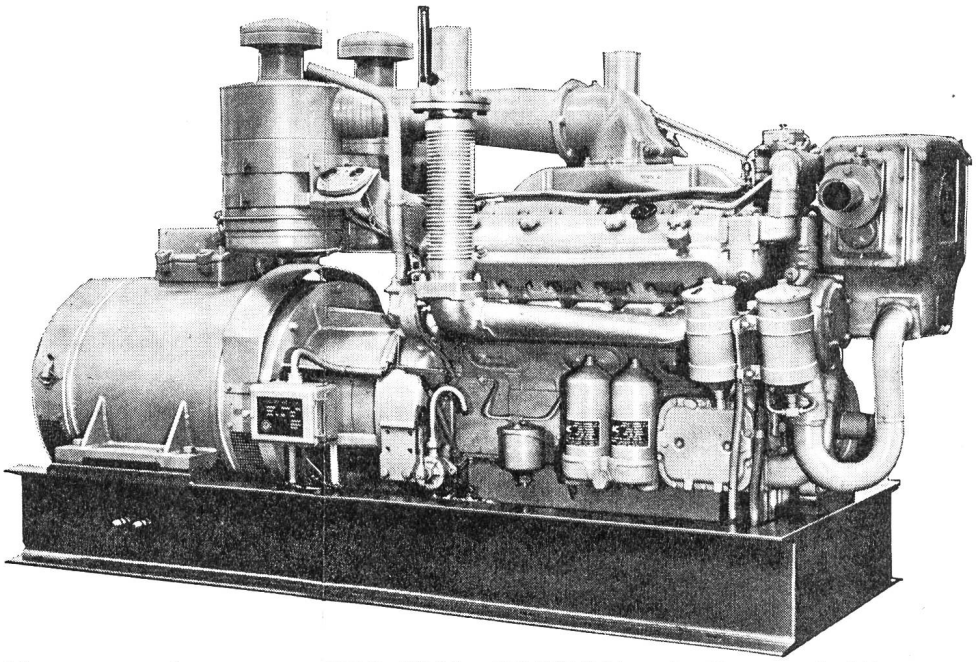

Notstrom-Aggregat 250 KVA, 200 KW mit General-Motors-Diesel und Brown-Boveri-Generator

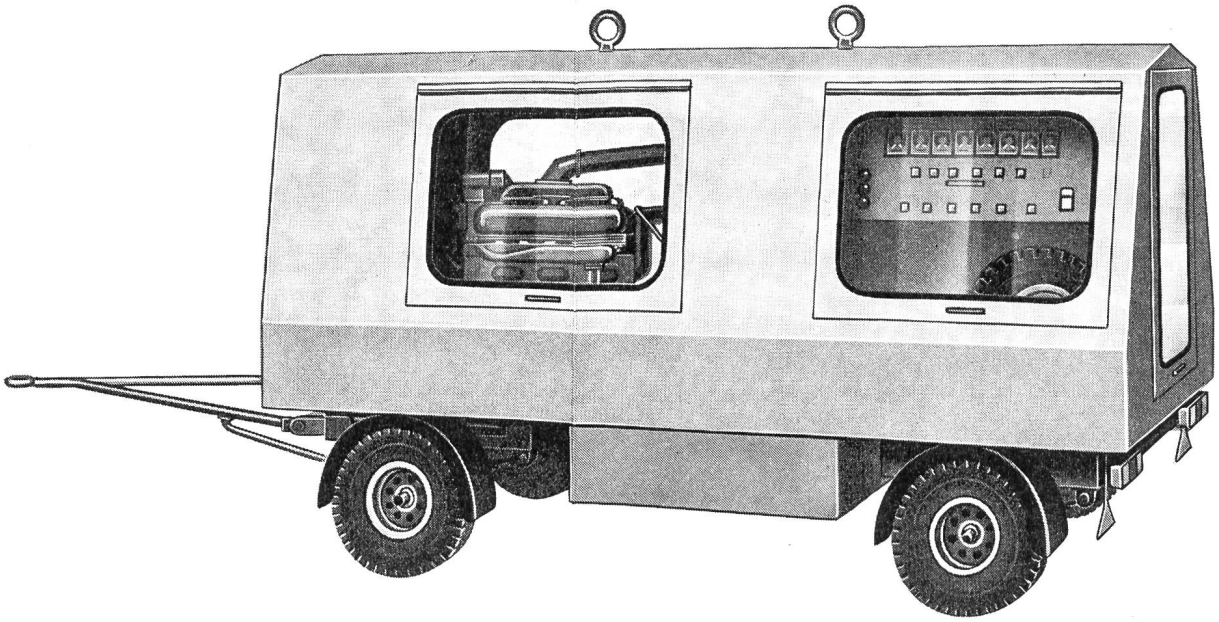

Notstrom-Aggregate 170-625 KVA mit General-Motors-Diesel und Brown-Boveri-Generatoren

- Eigenes Ingenieurbüro mit Konstruktions-Abteilung
- Eigene Fabrikation – Eigener Service
- Eigene Miet-Aggregate

NOTSTROM ROTHRIST A. Rodel, Bernstrasse 189 (Hochhaus), 4852 Rothrist

Wenn kein Strom, rufen Sie 062 411744 ab Okt. 71 441744