Zeitschrift: Plan : Zeitschrift für Planen, Energie, Kommunalwesen und Umwelttechnik = revue suisse d'urbanisme

Herausgeber: Schweizerische Vereinigung für Landesplanung

Band: 27 (1970)

Heft: 6

Artikel: Filme über Umweltschutz

Autor: [s.n.]

DOI: https://doi.org/10.5169/seals-783160

Nutzungsbedingungen

Die ETH-Bibliothek ist die Anbieterin der digitalisierten Zeitschriften auf E-Periodica. Sie besitzt keine Urheberrechte an den Zeitschriften und ist nicht verantwortlich für deren Inhalte. Die Rechte liegen in der Regel bei den Herausgebern beziehungsweise den externen Rechteinhabern. Das Veröffentlichen von Bildern in Print- und Online-Publikationen sowie auf Social Media-Kanälen oder Webseiten ist nur mit vorheriger Genehmigung der Rechteinhaber erlaubt. Mehr erfahren

Conditions d'utilisation

L'ETH Library est le fournisseur des revues numérisées. Elle ne détient aucun droit d'auteur sur les revues et n'est pas responsable de leur contenu. En règle générale, les droits sont détenus par les éditeurs ou les détenteurs de droits externes. La reproduction d'images dans des publications imprimées ou en ligne ainsi que sur des canaux de médias sociaux ou des sites web n'est autorisée qu'avec l'accord préalable des détenteurs des droits. En savoir plus

Terms of use

The ETH Library is the provider of the digitised journals. It does not own any copyrights to the journals and is not responsible for their content. The rights usually lie with the publishers or the external rights holders. Publishing images in print and online publications, as well as on social media channels or websites, is only permitted with the prior consent of the rights holders. Find out more

Download PDF: 11.08.2025

ETH-Bibliothek Zürich, E-Periodica, https://www.e-periodica.ch

Filme über Umweltschutz

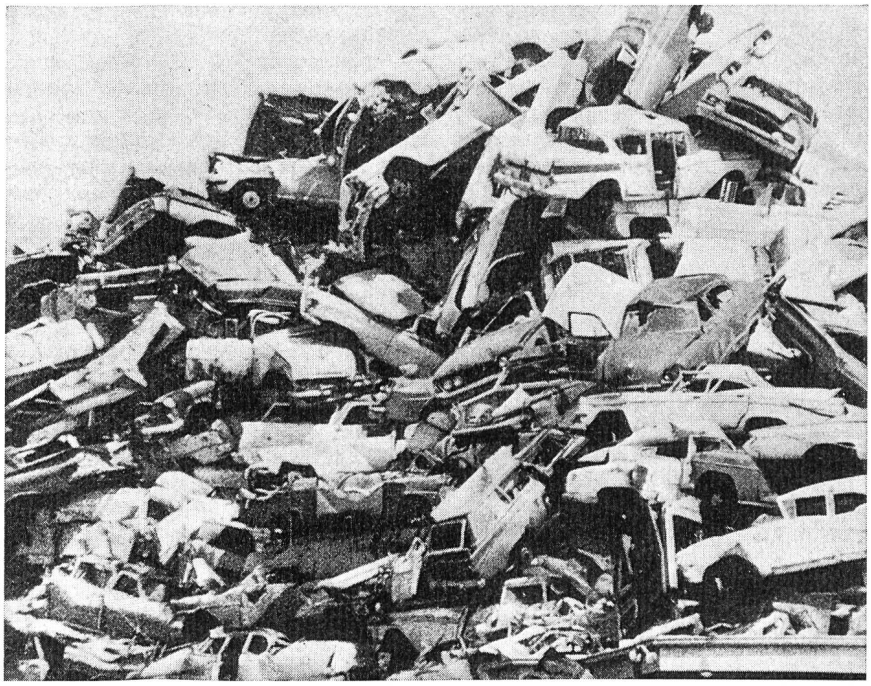

Um die brennenden Probleme der wachsenden Bedrohung unserer Umweltbedingungen einer breiteren Oeffentlichkeit eindrücklich vor Augen führen zu können, eignen sich Filme besonders gut. Die Schweizerische Vereinigung für Gewässerschutz und Lufthygiene (VGL) hat deshalb im November in Zürich eine Filmmatinée veranstaltet, an der sie drei Dokumentarfilme vorführen liess. Als mutigen Beitrag zum Naturschutzjahr 1970 hat BP Benzin & Petroleum AG einen 26minutigen Farbtonfilm «Die Schatten des Fortschrittes» herstellen lassen. Das nebenstehende Bild stammt aus diesem aufrüttelnden Film von Derek Williams, der das Problem weltweit behandelt und für seine Qualität bereits mehrere Auszeichnungen erhalten hat. Auf schweizerische Verhältnisse zugeschnitten sind die beiden Filme, welche die VGL 1969 selbst hat drehen lassen. Der Film «Abfall — Schattenseite des Ueberflusses» visiert vor allem Fragen der Beseitigung häuslicher und industrieller Abfälle an, vermittelt aber gleichzeitig einen instruktiven Ueberblick über die verschiedenen Lösungsmöglichkeiten. Der Film dauert 20 Minuten. Sehr originell gestaltet ist der achtminutige Kurzfilm «Nur so weiter . . .», der trefflich geeignet ist, gleichsam im Beiprogramm und auf humoristische Art das Publikum darauf hinzuweisen, wie jeder einzelne zur Lösung des Abfallproblems beitragen kann. Die beiden VGL-Filme — auch sie in Farbe — sind von der Condor-Film AG Zürich hergestellt worden.

16-mm-Kopien der Filme können kostenlos ausgeliehen werden, und zwar der BP-Film beim Filmdienst der BP Benzin & Petroleum AG, Postfach, 8023 Zürich, und die beiden VGL-Filme beim Schweiz. Filmarchiv für Gewerbe, Handel und Industrie, Ankerstrasse 3, 8036 Zürich.
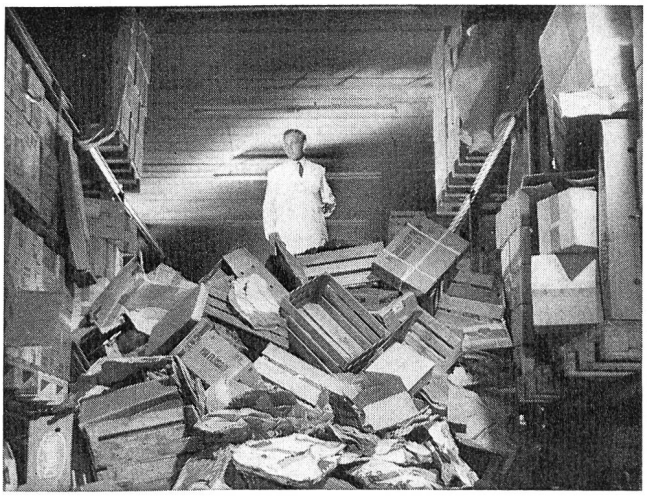
Die beiden Bilder unten zeigen Szenenausschnitte aus dem Condor-Film «Nur so weiter . . .».