Zeitschrift: Plan : Zeitschrift für Planen, Energie, Kommunalwesen und Umwelttechnik = revue suisse d'urbanisme

Herausgeber: Schweizerische Vereinigung für Landesplanung

Band: 24 (1967)

Heft: 3

Werbung

Nutzungsbedingungen

Die ETH-Bibliothek ist die Anbieterin der digitalisierten Zeitschriften auf E-Periodica. Sie besitzt keine Urheberrechte an den Zeitschriften und ist nicht verantwortlich für deren Inhalte. Die Rechte liegen in der Regel bei den Herausgebern beziehungsweise den externen Rechteinhabern. Das Veröffentlichen von Bildern in Print- und Online-Publikationen sowie auf Social Media-Kanälen oder Webseiten ist nur mit vorheriger Genehmigung der Rechteinhaber erlaubt. Mehr erfahren

Conditions d'utilisation

L'ETH Library est le fournisseur des revues numérisées. Elle ne détient aucun droit d'auteur sur les revues et n'est pas responsable de leur contenu. En règle générale, les droits sont détenus par les éditeurs ou les détenteurs de droits externes. La reproduction d'images dans des publications imprimées ou en ligne ainsi que sur des canaux de médias sociaux ou des sites web n'est autorisée qu'avec l'accord préalable des détenteurs des droits. En savoir plus

Terms of use

The ETH Library is the provider of the digitised journals. It does not own any copyrights to the journals and is not responsible for their content. The rights usually lie with the publishers or the external rights holders. Publishing images in print and online publications, as well as on social media channels or websites, is only permitted with the prior consent of the rights holders. Find out more

Download PDF: 11.08.2025

ETH-Bibliothek Zürich, E-Periodica, https://www.e-periodica.ch

VON ROLL

baut neuzeitliche Ausrüstungen für

Kläranlagen

Wenden Sie sich an unsere Fachleute
VON ROLL AG. Werk Klus
Tel. 062 2 73 33

Kettenräumer
für die Schlammräumung
in Absetzbecken

551

Wo Beton, Putz und Stahl dem Einfluss von Wasser und Feuchtigkeit ausgesetzt werden, sind INERTOL und ICOSIT, die Schutzanstriche von Ruf, unentbehrlich. Der Praktiker kennt sie, der Erfahrene schätzt sie; nutzen auch Sie ihre vielen Vorteile.

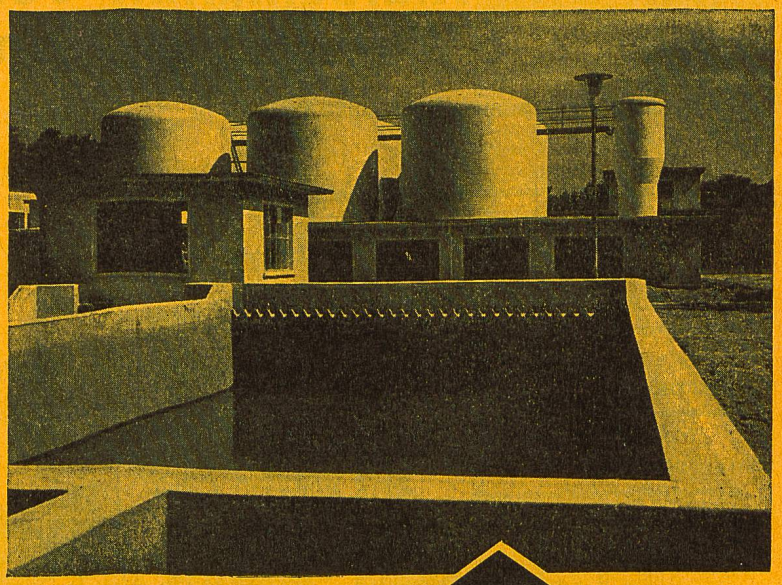

INERTOL AG Bautenschutzchemie
8400 Winterthur
Tösstalstrasse 62 Telefon 052/29 33 21
Technischer Beratungsdienst

INERTOL

Ehrsam Ölwehr

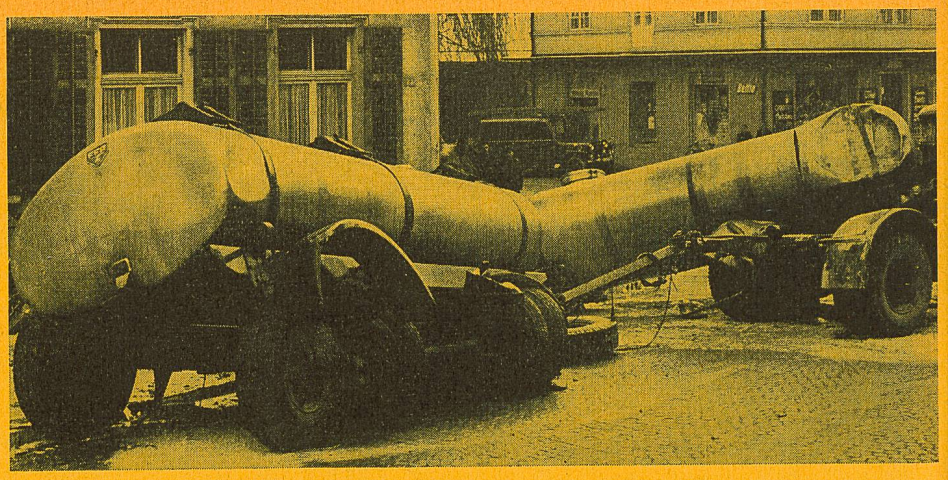

Gegen die Verseuchung
von Boden und Wasser
Gegen Katastrophen von
unabsehbarem Ausmass

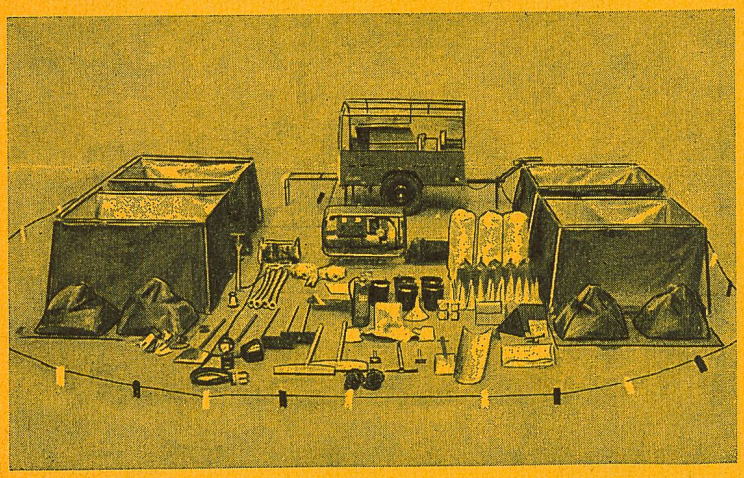

Rasche und wirkungsvolle Hilfe bei
Tankwagen-Unfällen mit
Ehrsam-Ölwehrfahrzeugen,
Ölschaden-Anhängern und
Ölwehr-Notbestecken.
Prospekte und Referenzen
auf Anfrage.

Ehrsam AG
Schlauch- u. Feuerwehrgerätefabrik
Telefon 051 952955/956056
8820 Wädenswil ZH

Müll- und Klärschlamm-Verbrennungsanlagen mit DÜRR-Walzenrost-Ofen

eine Entwicklung speziell für Müllverbrennung

Gewinnung
von
Energie-Dampf

Kompl. Anlagen
inkl. Krananlage
Dampfkessel-
Elektrofilter

Für Gemeinden
und
Zweckverbände

Planung und Lieferung durch

ROTZINGER **Kaiseraugst bei Basel**

Transportanlagen und Maschinenfabrik, Abt. Müllverbrennung, Tel. 061/81 21 06

Gerodur Kunststoff-Rohre

mit Nennweiten
von 6 mm bis 600 mm

Gerodur-Kunststoffrohre aus Hart-PVC, ND- und HD-Polyäthylen, Polypropylen. Druckstufen von 1 bis 16 atü. Hoher Qualitätsstandard dank laufender Kontrolle im eigenen Laboratorium.

Wirtschaftlich. Leicht. Geruch- und geschmackfrei. Von hoher Korrosions- und Chemikalienbeständigkeit. Mit tadellosen Innen- und Aussenflächen. Kurz: Gerodur für höchste Ansprüche.

Gerodur AG
Kunststoffwerk
8722 Kaltbrunn SG
Tel. 055/8 45 22
Telex 5 56 49

SINTEC OLTEN

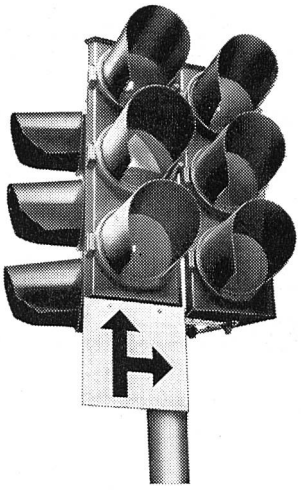

SINTEC-

Verkehrsregelungsanlagen, stationär und transportabel, mit Festzeitsteuerung oder vollverkehrsabhängig gesteuert.

Unser weiteres Fabrikationsprogramm:
Baustellenlampen zum Ein- und Ausschalten oder mit elektronischen Photozellendämmerungsschaltern. Triopan mit SINTEC-Elektronenblitz Typ M II, Verkehrsspiegel, Leuchtwegweiser, Inselpfosten, Autobahnsignalisationen sowie alle weiteren Strassen- und Bahn-Signalisationsmaterialien.

SINTEC AG

Spezialfabrik für Signalisation
Tannwaldstrasse 145 4600 Olten Tel. 062/5 83 66

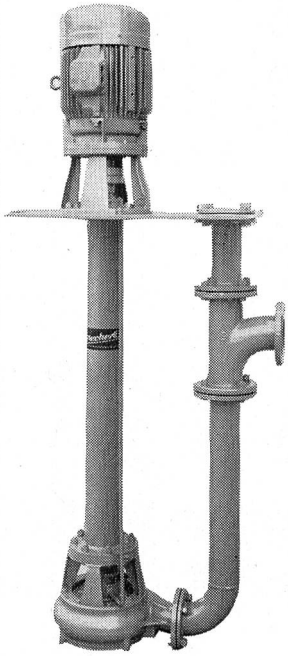

Aecherli

Abwasser- und Schlammpumpen

Spez. Kreisel- und Kolbenpumpen für Abwasser, Klär- und Faulschlamm
Schlammdosierpumpen
Selbstansaugende Schmutzwasserpumpen
Automatische Sickerwasserpumpwerke
Kellerentwässerung
Schnellkupplungsrohre mit verschiedenen Dimensionen und Kupplungsarten

Referenzen stehen zur Verfügung

Aecherli AG Reiden
Maschinenfabrik Tel. (062) 93371

Kantonale Verwaltung Solothurn

Das Baudepartement des Kantons Solothurn sucht zur Ausarbeitung eines Leitbildes für den Kanton Solothurn diplomierten Architekten als

Stellvertreter des Kantonsbaumeisters

Aufgabenbereich:
- Ausarbeitung eines Leitbildes für den Kanton Solothurn
- Bearbeitung komplexer Planungsaufgaben

Geboten wird:
- Selbständige, interessante und vielseitige Tätigkeit
  Besoldung gemäss den Bestimmungen des kantonalen Regulativs.

Bewerber (Schweizer Bürger) mit entsprechender Erfahrung sind gebeten, ihre Offerte mit kurzer handschriftlicher Darstellung von Lebenslauf und Bildungsgang sowie bisheriger Tätigkeit bis 20. Mai 1967 an die unterzeichnete Amtsstelle zu richten.

Kantonales Personalamt Solothurn

Präzision...

kennzeichnen
Clichés und Gravuren von
Pfisterer AG Bern
Balderstr. 30 Tel. 45 25 11

Einbanddecken

für die Zeitschrift „Plan"

Ganzleinen, mit Titelaufdruck und Jahrgang, liefern wir in gediegener Ausführung zum Preise von Fr. 4.50 zuzüglich Porto. Ebenso besorgen wir das Einbinden der uns zugestellten ganzen Jahrgänge. Fehlende Nummern können ersetzt werden.

Vogt-Schild AG
Buchdruckerei und Verlag, 4500 Solothurn 2

Zink schützt vor Rost!

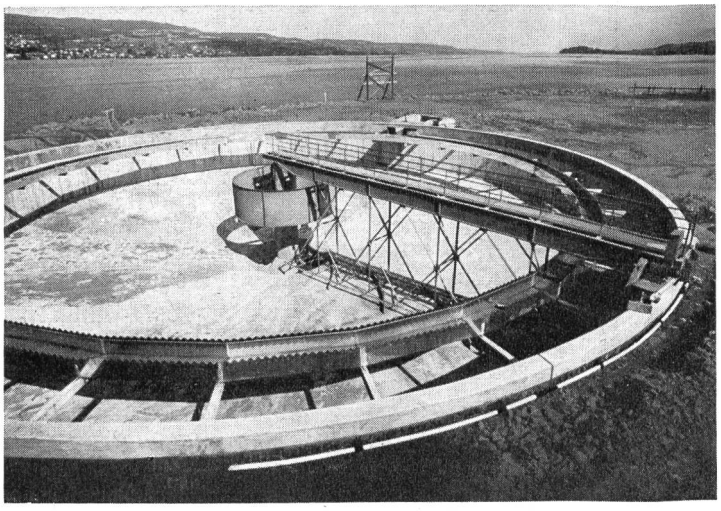

Kläranlage Horgen

Darum Vollbadverzinkung aller Eisenteile

Für folgende Kläranlagen haben wir Eisenkonstruktionsteile verzinkt:

Adliswil-Langnau	Horgen-Oberrieden
Genf	Kloten-Opfikon
Hard-Winterthur	Wetzikon

Weiteres aus dem Fabrikationsprogramm:

Isolieren von Stahlröhren
Fabrikation der KUMA-Gitterroste und Bodenkanäle

Wenden Sie sich in Rostschutzfragen an die Vertrauensfirma

Aktiengesellschaft

KUMMLER & MATTER 4658 DÄNIKEN SO

Verzinkereiwerke Telefon 062/6 11 54/55

TECHNICON

AutoAnalyzer

Bewegliches Apparatesystem

Quantitative-chemische Bestimmung von einer oder mehreren Substanzen in Einzelproben oder kontinuierlich, z. B.

kontinuierliche Überwachung von Seen und Flüssen in bezug auf ihre Regenerationsfähigkeit.

Kontrolle der Funktion von Kläranlagen.

Spezifische chemische Analysen in Fabrikabwasser und Sammelkanälen.

Überwachung des Trinkwassers mittels chemischen Analysen in einem Vielfachanalysensystem.

Feststellung und Registrierung von Luftverunreinigungen nach spezifischer Analyse.

Literatur und Unterlagen erhältlich bei

Technicon Spalengraben 9
4002 Basel

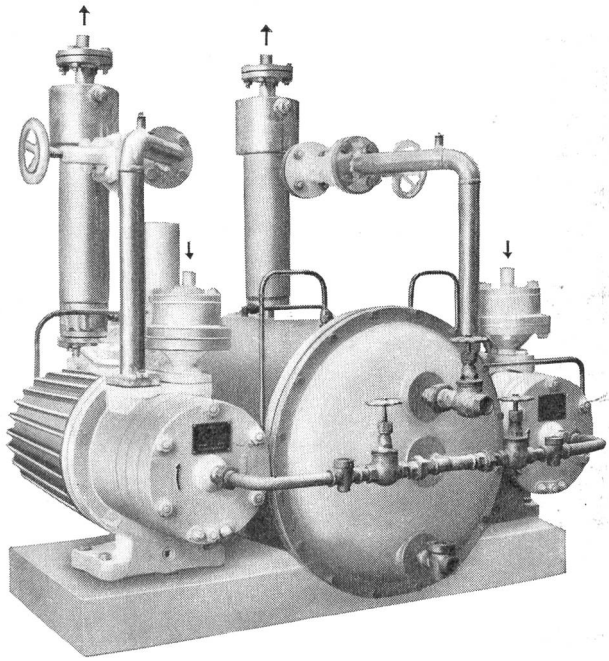

Wasserringvakuumpumpen mit Spaltrohr-Motoren für radioaktive Gase.

Kompressoren

für Luft und industrielle Gase	Betriebsdruck
Kolbenkompressoren	bis 3500 atü
Wasserringkompressoren	bis 4 atü
Trockenlaufkompressoren	je nach Leistung
Laboratoriumskompressoren	bis 7000 atü

Vakuumpumpen

Vakuum am geschlossenen Saugstutzen

Schiebervakuumpumpen	bis 0,02 mm Hg. abs.
Wasserringvakuumpumpen	bis 15 mm Hg. abs.
Rotations-Naßluftpumpen	bis 25 mm Hg. abs.

Burckhardt

Maschinenfabrik
Burckhardt AG
Basel Schweiz

Autobahn N 2: Hergiswil

Photo: Odermatt, Stans

Strassen nach Mass – bituminöse Strassen

für jeden Zweck
für jeden Verkehr
für jedes Klima
für jeden Untergrund

ARBIT

Arbeitsgemeinschaft für bituminösen Strassenbau, Bern