Zeitschrift: Plan : Zeitschrift für Planen, Energie, Kommunalwesen und Umwelttechnik = revue suisse d'urbanisme

Herausgeber: Schweizerische Vereinigung für Landesplanung

Band: 23 (1966)

Heft: 2

Werbung

Nutzungsbedingungen

Die ETH-Bibliothek ist die Anbieterin der digitalisierten Zeitschriften auf E-Periodica. Sie besitzt keine Urheberrechte an den Zeitschriften und ist nicht verantwortlich für deren Inhalte. Die Rechte liegen in der Regel bei den Herausgebern beziehungsweise den externen Rechteinhabern. Das Veröffentlichen von Bildern in Print- und Online-Publikationen sowie auf Social Media-Kanälen oder Webseiten ist nur mit vorheriger Genehmigung der Rechteinhaber erlaubt. Mehr erfahren

Conditions d'utilisation

L'ETH Library est le fournisseur des revues numérisées. Elle ne détient aucun droit d'auteur sur les revues et n'est pas responsable de leur contenu. En règle générale, les droits sont détenus par les éditeurs ou les détenteurs de droits externes. La reproduction d'images dans des publications imprimées ou en ligne ainsi que sur des canaux de médias sociaux ou des sites web n'est autorisée qu'avec l'accord préalable des détenteurs des droits. En savoir plus

Terms of use

The ETH Library is the provider of the digitised journals. It does not own any copyrights to the journals and is not responsible for their content. The rights usually lie with the publishers or the external rights holders. Publishing images in print and online publications, as well as on social media channels or websites, is only permitted with the prior consent of the rights holders. Find out more

Download PDF: 11.08.2025

ETH-Bibliothek Zürich, E-Periodica, https://www.e-periodica.ch

VABIT der bewährte Spezialbelag seit 1935

2 Spezialitäten:

Beläge auf orthotrope Platten

VABIT-Brückenbeläge

Franz Vago AG
Strassen- und Tiefbauunternehmung
Müllheim-Wigoltingen

Wo Beton, Putz und Stahl dem Einfluss von Wasser und Feuchtigkeit ausgesetzt werden, sind INERTOL und ICOSIT, die Schutzanstriche von Ruf, unentbehrlich. Der Praktiker kennt sie, der Erfahrene schätzt sie; nutzen auch Sie ihre vielen Vorteile.

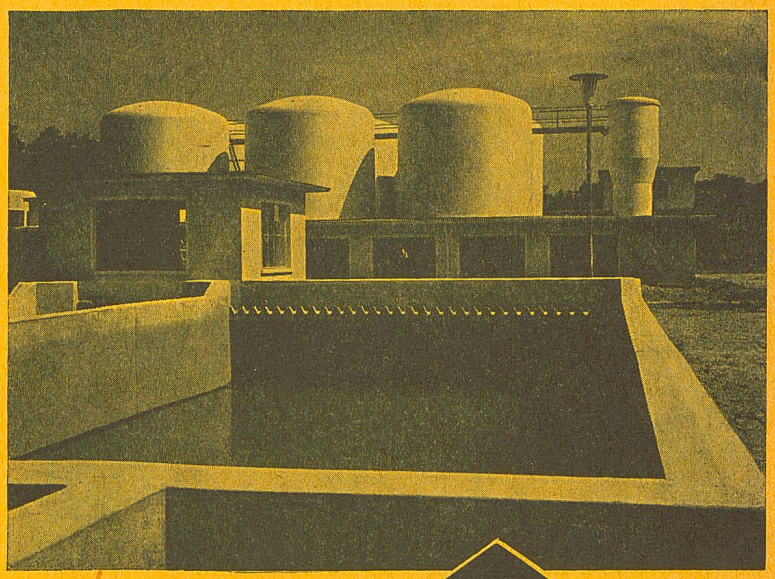

INERTOL AG Bautenschutzchemie
8400 Winterthur
Tösstalstrasse 62 Telefon 052/93321
(ab Herbst 1966: 293321)
Technischer Beratungsdienst

Sauberes Wasser durch ISO-Anlagen

Aufbereitung und Desinfektion von Trink-, Bade- und Brauchwasser

Entgiftung und Neutralisation von Abwasser

ISO-WASSERAUFBEREITUNG AG

Basel Schertlingasse 10 Telefon (061) 22 05 10

Zink schützt vor Rost!

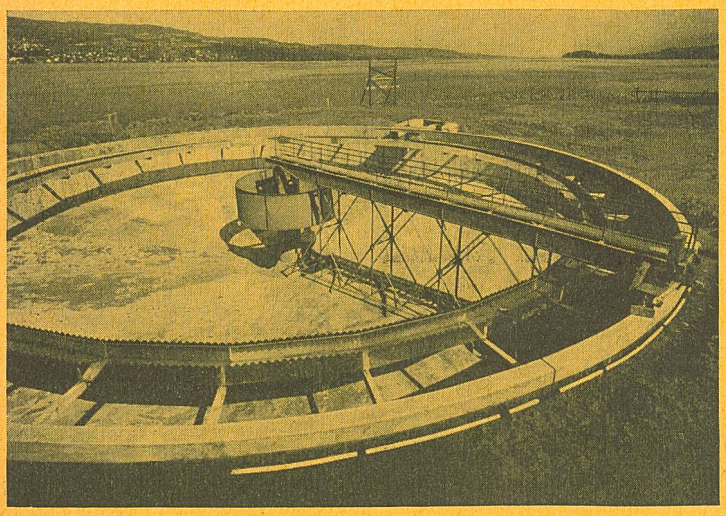

Kläranlage Horgen

Darum Vollbadverzinkung aller Eisenteile

Für folgende Kläranlagen haben wir Eisenkonstruktionsteile verzinkt:

Adliswil-Langnau
Genf
Hard-Winterthur
Horgen-Oberrieden
Kloten-Opfikon
Wetzikon

Wenden Sie sich in Rostschutzfragen an die Vertrauensfirma

Aktiengesellschaft

KUMMLER & MATTER DÄNIKEN SO

Verzinkereiwerke Telefon 062/6 11 54/55

Photographische

Vergrösserungen + Verkleinerungen

in jedem gewünschten Masstab
auf Papier, Pauspapier oder Film
in einwandfreier Ausführung

ED. AERNI-LEUCH, BERN

Reproduktionsanstalt
Fabrik technischer Papiere
Telefon (031) 45 49 47

Vorspannanker Zugpfähle

Der Vorspannanker ist ein Stabilisierungselement. Es ist zu unterscheiden zwischen Fels- und Alluvialankern. Der patentierte *Dia-Alluvialanker* gestattet, die Ankerkräfte von 10 bis 150 t zu variieren. Der neue *Dia-Felsanker*, der sehr rasch herzustellen ist, zeichnet sich aus durch seine sofortige Vorspannmöglichkeit.
Zugpfähle sind im Prinzip die vertikale Variante des Vorspannankers.
Erfahrung und Forschung bilden die Basis unserer Arbeit. Verlangen Sie bitte unsere Dokumentation.

Diasond AG, Schweizerische Gesellschaft für Geotechnik
8032 Zürich, Hottingerstrasse 28, Telefon 051 34 04 35
Niederlassungen in Lausanne, Genf und Altdorf

diasond | ag

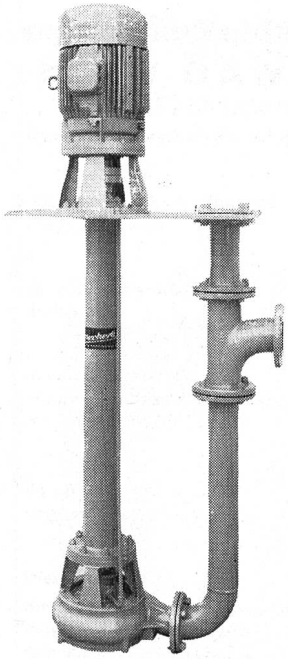

Aecherli

Abwasser- und Schlammpumpen

Spez. Kreisel- und Kolbenpumpen für Abwasser und Klärschlamm
Schlammdosierpumpen
Selbstansaugende Schmutzwasserpumpen
Schnellkupplungsrohre mit verschiedenen Dimensionen und Kupplungsarten

Referenzen stehen zur Verfügung

Aecherli AG Reiden
Maschinenfabrik Tel. (062) 93371

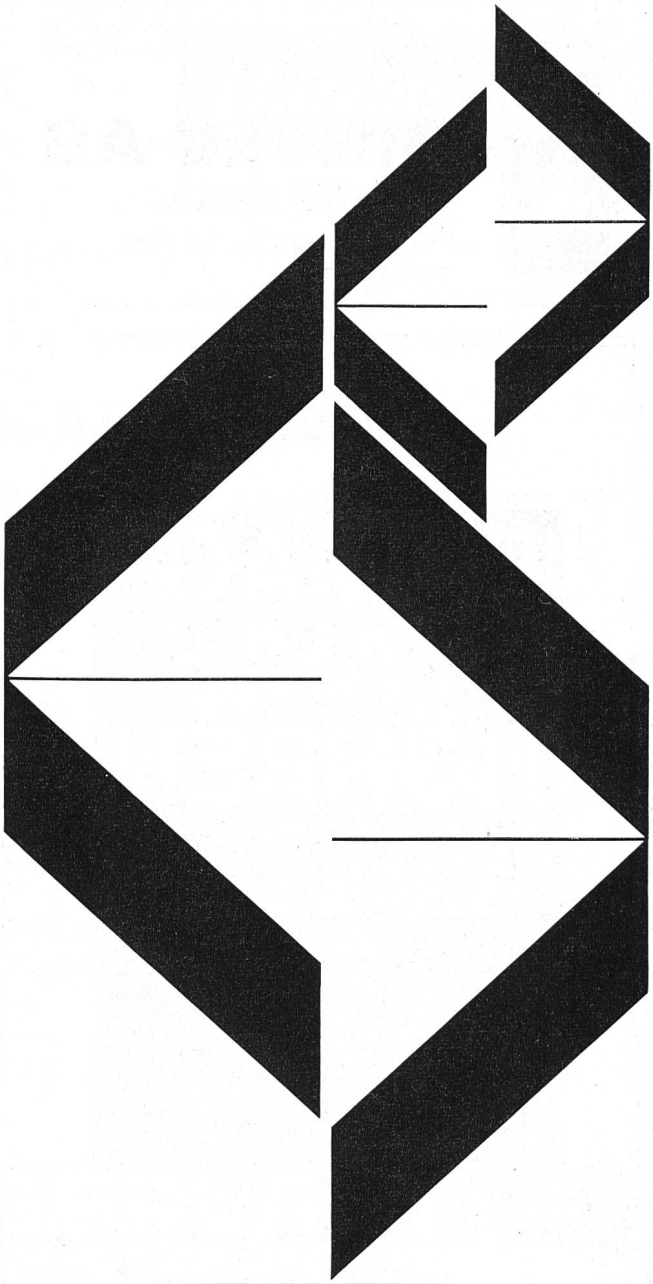

101 Corti

SINTEC-Leuchtinselpfosten

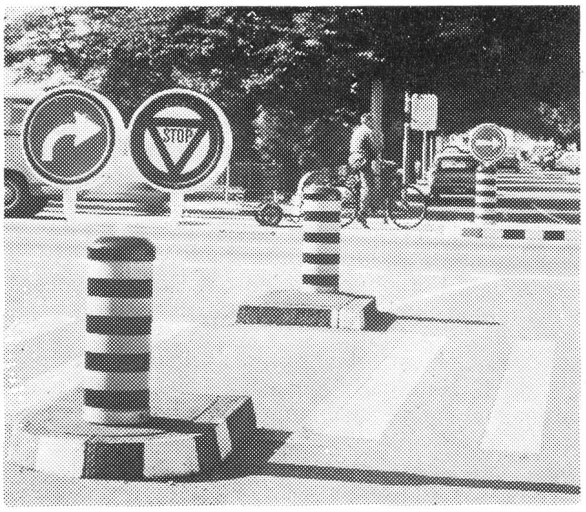

Unser weiteres Fabrikationsprogramm:

Baustellenlampen zum Ein- und Ausschalten oder mit elektronischen Photozellendämmerungsschaltern. Triopan mit SINTEC-Elektronenblitz Typ M II, Verkehrsspiegel, Leuchtwegweiser, Inselpfosten, Autobahnsignalisationen sowie alle weiteren Strassen- und Bahn-Signalisationsmaterialien.

SINTEC OLTEN

SINTEC AG

Spezialfabrik für Signalisation
Tannwaldstrasse 145, 4600 Olten
Tel. 062 / 5 83 66

VLP

Die Schweizerische Vereinigung für Landesplanung (VLP) führt am 27./28. Oktober 1966 im Kursaal in Bern eine grosse Veranstaltung durch, an der massgebende Referenten

wesentliche Strukturprobleme der Gegenwart und die Möglichkeiten zu ihrer Bewältigung

darlegen werden. Die VLP freut sich, wenn die Interessenten für die Teilnahme an dieser Tagung bereits jetzt das erwähnte Datum reservieren. Das Tagungsprogramm wird noch bekanntgegeben.

ROMAG STAHL-RÖHREN

FÜR GAS-, WASSER-, DAMPF-, LUFT- UND OELLEITUNGEN

ROMAG
RÖHREN UND MASCHINEN AG
3186 DÜDINGEN
Tel. 037 4 34 21/22

Schleifmaschine EWAG WS 11

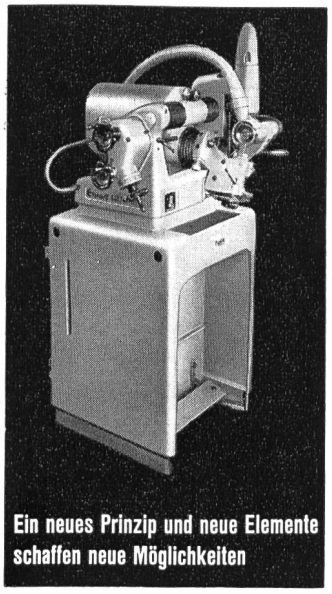

für feinste Hartmetallwerkzeuge

schleift: zylindrisch, konisch stirnseitig, flach

Mikrometeranschläge für Schleifhub

Doppelklinkensystem am Schwenkkopf zum Einrasten jedes Winkels von 2' zu 2'

Höchste Präzision durch neuartige Kugelführungen

Hauptdaten:
Diamant-Topfscheibe ⌀ 75 mm
Schleifhub vertikal 100 mm
Arbeitshub horizontal 100 mm
Querverstellung 80 mm
Schwenkbereich 165°

EWAG AG

MASCHINEN- UND WERKZEUGFABRIK SOLOTHURN
Telefon (065) 2 44 32

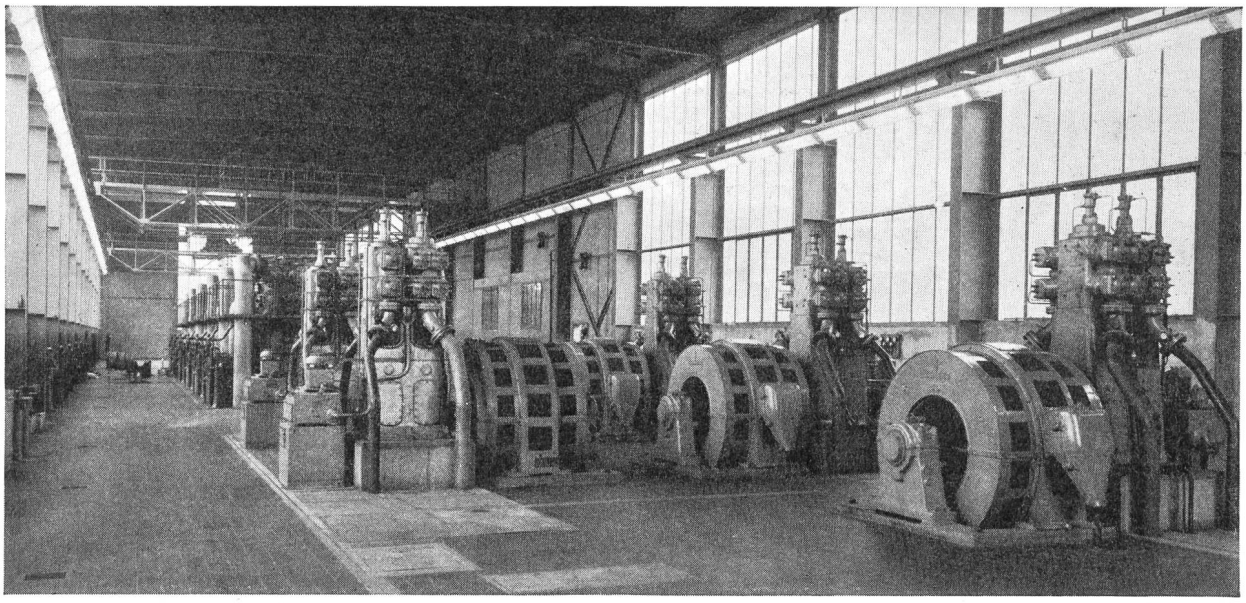

Kompressorenstation der Gasfernleitung Saarbrücken–Paris

Wir bauen Kompressoren:

für Gasverteilanlagen
für Ferngasnetze
für das Abfüllen von Hochdruckflaschen
zum Betrieb von Lastwagen mit Gas

Burckhardt

Maschinenfabrik **Basel**

Wir bauen Wasserringkompressoren für Ozonisieranlagen und Filterreinigung

Passavant-Schlamm-Asche-Verfahren

Zur Entwässerung von kommunalen und industriellen Abwasserschlämmen mit und ohne Verbrennung

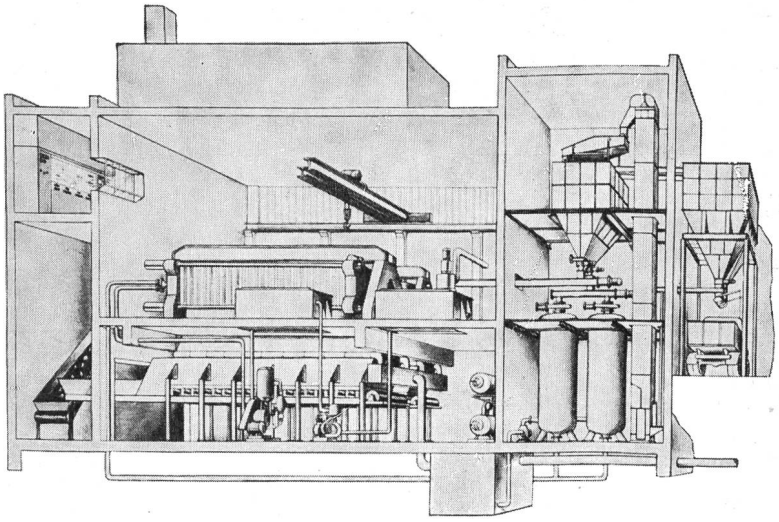

Einstufiges Verfahren:
zuverlässig und wirtschaftlich

Feststofffreies Filtrat:
kein Risiko für den Klärprozeß

Wasserarme Filterkuchenstücke:
einfach und ohne Belästigung zu transportieren, leicht abzulagern und günstig zu verbrennen

PASSAVANT

Passavant-Werke 6209 Michelbacher Hütte

Generalvertretung für die Schweiz: **THEO NOERDLINGER Ing. AG,** Feldeggstrasse 28, 8008 Zürich

Bei grossen Bauvorhaben zählt jeder Vorteil mehrfach

Wir bringen Kies und Sand
jede Qualität
in jeder Menge
wirtschaftlich per Bahn
wohin Sie wollen!

Jedes wünschbare Material
wird individuell hergestellt.

Unser wissenschaftlicher Dienst
steht zu Ihrer Verfügung

Wir sind für grosse Aufgaben eingerichtet
und können hier Besonderes leisten.

Nehmen Sie Ihren Vorteil wahr!
Verlangen Sie unsere Dokumentation
und Offerten.

WEIACHER KIES AG 8433 Weiach ZH, Tel. 051 94 26 66