Zeitschrift: Plan : Zeitschrift für Planen, Energie, Kommunalwesen und Umwelttechnik = revue suisse d'urbanisme

Herausgeber: Schweizerische Vereinigung für Landesplanung

Band: 19 (1962)

Heft: 3

Werbung

Nutzungsbedingungen

Die ETH-Bibliothek ist die Anbieterin der digitalisierten Zeitschriften auf E-Periodica. Sie besitzt keine Urheberrechte an den Zeitschriften und ist nicht verantwortlich für deren Inhalte. Die Rechte liegen in der Regel bei den Herausgebern beziehungsweise den externen Rechteinhabern. Das Veröffentlichen von Bildern in Print- und Online-Publikationen sowie auf Social Media-Kanälen oder Webseiten ist nur mit vorheriger Genehmigung der Rechteinhaber erlaubt. Mehr erfahren

Conditions d'utilisation

L'ETH Library est le fournisseur des revues numérisées. Elle ne détient aucun droit d'auteur sur les revues et n'est pas responsable de leur contenu. En règle générale, les droits sont détenus par les éditeurs ou les détenteurs de droits externes. La reproduction d'images dans des publications imprimées ou en ligne ainsi que sur des canaux de médias sociaux ou des sites web n'est autorisée qu'avec l'accord préalable des détenteurs des droits. En savoir plus

Terms of use

The ETH Library is the provider of the digitised journals. It does not own any copyrights to the journals and is not responsible for their content. The rights usually lie with the publishers or the external rights holders. Publishing images in print and online publications, as well as on social media channels or websites, is only permitted with the prior consent of the rights holders. Find out more

Download PDF: 16.12.2025

ETH-Bibliothek Zürich, E-Periodica, https://www.e-periodica.ch

Freiwillig für die Freiheit

Die Zeit der billigen Resolutionen und Demonstrationen ist vorbei! Die unserer persönlichen Freiheit sowie der staatlichen Unabhängigkeit und Freiheit unserer Heimat drohenden Gefahren können nur noch mit Taten bekämpft werden. Besser als Worte und Gesten wirkt die Verstärkung unserer totalen Abwehrbereitschaft. Dazu gehört auch der Zivilschutz, der in unserem Lande weit hinter der militärischen Rüstung zurückgeblieben ist. Zivilschutz ist Selbstschutz, und jeder einzelne, Frauen und Männer, können freiwillig ihren Teil dazu beitragen, dass es mit dem Ausbau eines kriegsgenügenden Zivilschutzes vorwärts geht. Durch den Beitritt zum Schweizerischen Bund für Zivilschutz helfen Sie mit, dieses Ziel zu erreichen. Im Mitgliederbeitrag von Fr. 4.— ist das Abonnement der schweizerischen Zeitschrift «Zivilschutz» miteingeschlossen. Füllen Sie die folgende Beitrittserklärung noch heute aus zur Weiterleitung

an den Schweizerischen Bund für Zivilschutz
Taubenstrasse 8, Bern

BEITRITTSERKLÄRUNG für Frauen und Männer:

Ich erkläre hiermit meinen Beitritt zum Schweizerischen Bund für Zivilschutz und bitte Sie, mich bei dem bestehenden kantonalen Bund für Zivilschutz meines Wohnortes anzumelden.

Name: _____ Vorname: _____

Beruf: _____

Ort: _____ Strasse: _____

Datum: _____ Unterschrift: _____

Bern und sein Grün

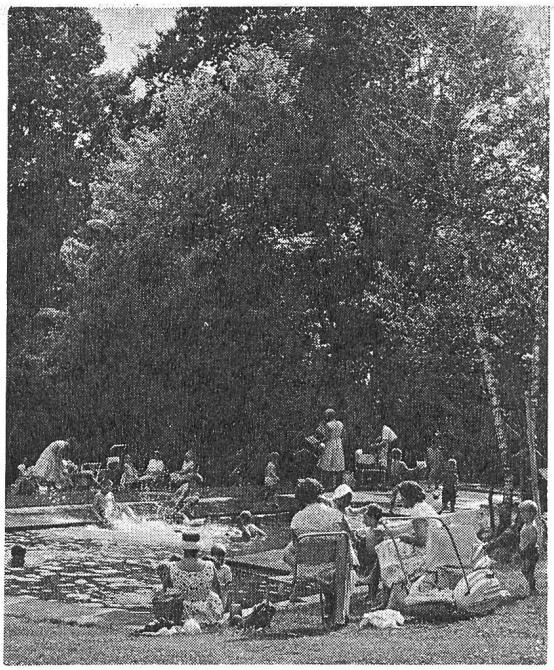

Ein Buch, dessen Sinn es ist, unsere Augen für die einzigartige Schönheit unserer Stadt — der Stadt im Grünen — anhand von 49 teilweise farbigen Bildern und Zeichnungen weit zu öffnen.
Namhafte Persönlichkeiten behandeln Fragen des öffentlichen «Grüns», die auch für andere Städte ihre Gültigkeit haben.
Die Erhaltung der Natur auch im städtischen Raum ist die verantwortungsvolle Aufgabe jeder Stadtplanung!
Das Buch wurde vom Verschönerungsverein der Stadt Bern und Umgebung anlässlich seines 75jährigen Bestehens herausgegeben und ist zu beziehen zum Preis von Fr. 11.80 durch jede Buchhandlung oder direkt beim Verlag Büchler & Co. AG, Wabern-Bern

Photographische

Vergrösserungen + Verkleinerungen

in jedem gewünschten Masstab
auf Papier, Pauspapier oder Film
in einwandfreier Ausführung

ED. AERNI-LEUCH, BERN

Reproduktionsanstalt
Fabrik technischer Papiere
Telefon (031) 45 49 47

Zur Ergänzung unseres Teams suchen wir einen versierten **Fachmann** auf dem Gebiet der

Klärschlamm-Behandlung

Wir bieten eine weitgehend selbständige, interessante, zukunftsreiche und sehr ausbaufähige Tätigkeit mit sehr guten Verdienstmöglichkeiten.
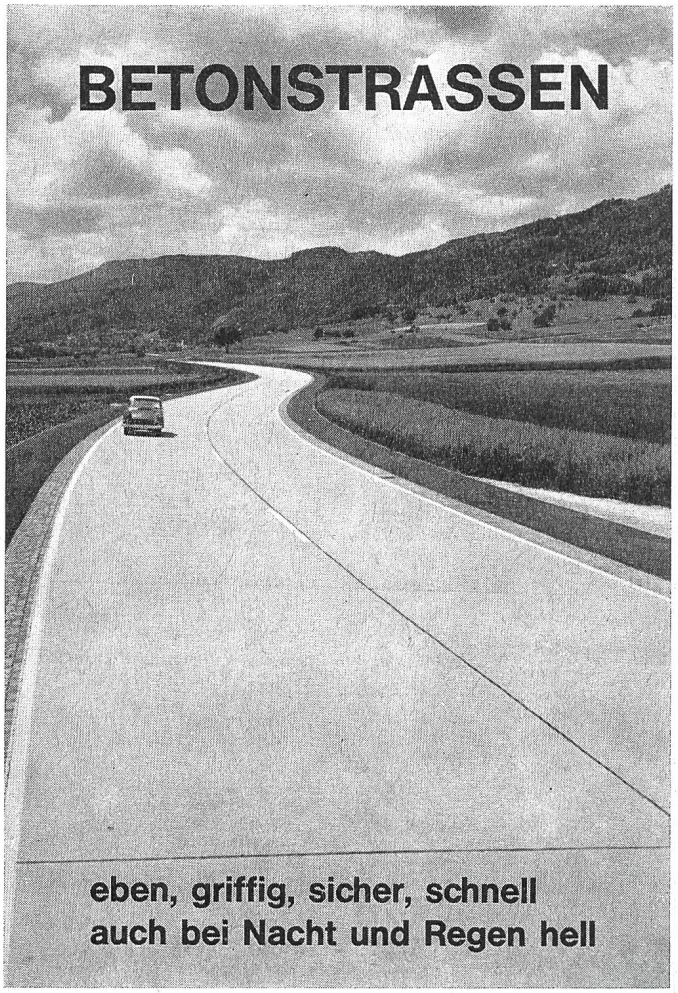
Bewerbungen werden mit absoluter Diskretion behandelt. Offerten mit den üblichen Beilagen und unter Angabe des Gehaltsanspruches bitte richten an Chiffre Pl. 1 Vogt-Schild AG, Annoncen-Abteilung, Solothurn 2.