Zeitschrift: Schatzkästlein : Pestalozzi-Kalender
Herausgeber: Pro Juventute
Band: - (1920)

Artikel: Afrikanische Meisterspringer
Autor: [.n.]
DOI: https://doi.org/10.5169/seals-989061

Nutzungsbedingungen
Die ETH-Bibliothek ist die Anbieterin der digitalisierten Zeitschriften auf E-Periodica. Sie besitzt keine Urheberrechte an den Zeitschriften und ist nicht verantwortlich für deren Inhalte. Die Rechte liegen in der Regel bei den Herausgebern beziehungsweise den externen Rechteinhabern. Das Veröffentlichen von Bildern in Print- und Online-Publikationen sowie auf Social Media-Kanälen oder Webseiten ist nur mit vorheriger Genehmigung der Rechteinhaber erlaubt. Mehr erfahren

Conditions d'utilisation
L'ETH Library est le fournisseur des revues numérisées. Elle ne détient aucun droit d'auteur sur les revues et n'est pas responsable de leur contenu. En règle générale, les droits sont détenus par les éditeurs ou les détenteurs de droits externes. La reproduction d'images dans des publications imprimées ou en ligne ainsi que sur des canaux de médias sociaux ou des sites web n'est autorisée qu'avec l'accord préalable des détenteurs des droits. En savoir plus

Terms of use
The ETH Library is the provider of the digitised journals. It does not own any copyrights to the journals and is not responsible for their content. The rights usually lie with the publishers or the external rights holders. Publishing images in print and online publications, as well as on social media channels or websites, is only permitted with the prior consent of the rights holders. Find out more

Download PDF: 27.07.2025

ETH-Bibliothek Zürich, E-Periodica, https://www.e-periodica.ch

AFRIKANISCHE MEISTERSPRINGER.

Der Rekord für Hochsprung an den olympischen Spielen beträgt 189 cm, der Weltrekord 214 cm. Diese Höchstleistungen unserer besten Turner werden aber durch die wunderbaren Sprünge, welche Eingeborne von Ostafrika ausführen, in den Schatten gestellt. Die „Watussi" haben einen beinahe idealen Körper. Männer von 220 cm Grösse sind keine Seltenheit. Die Schultern sind mächtig gebaut, die Taille ist schlank; fein geformt sind die Hände und fast zart die Gelenke. Unter diesen Männern haben sich die besten Springer der Welt ausgebildet. Auf unserm nebenanstehenden Bilde führt ein Meister vor europäischen Reisenden einen Sprung von 250 cm Höhe aus.

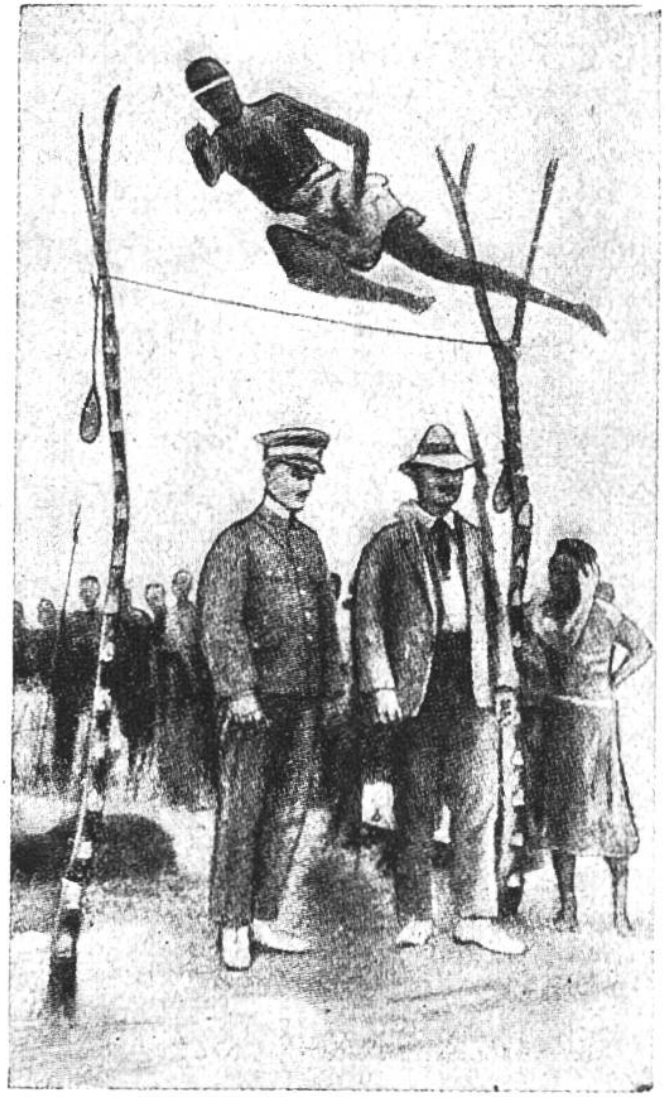

1. Bild: Ein Krieger des Sultans Mzinga springt, den Speer in der Hand, über zwei Forschungsreisende.

2. Bild: Der beste Springer der Welt bei einem Sprung von 250 cm Höhe.