Zeitschrift: Schatzkästlein : Pestalozzi-Kalender

Herausgeber: Pro Juventute

Band: - (1914)

Werbung

Nutzungsbedingungen

Die ETH-Bibliothek ist die Anbieterin der digitalisierten Zeitschriften auf E-Periodica. Sie besitzt keine Urheberrechte an den Zeitschriften und ist nicht verantwortlich für deren Inhalte. Die Rechte liegen in der Regel bei den Herausgebern beziehungsweise den externen Rechteinhabern. Das Veröffentlichen von Bildern in Print- und Online-Publikationen sowie auf Social Media-Kanälen oder Webseiten ist nur mit vorheriger Genehmigung der Rechteinhaber erlaubt. Mehr erfahren

Conditions d'utilisation

L'ETH Library est le fournisseur des revues numérisées. Elle ne détient aucun droit d'auteur sur les revues et n'est pas responsable de leur contenu. En règle générale, les droits sont détenus par les éditeurs ou les détenteurs de droits externes. La reproduction d'images dans des publications imprimées ou en ligne ainsi que sur des canaux de médias sociaux ou des sites web n'est autorisée qu'avec l'accord préalable des détenteurs des droits. En savoir plus

Terms of use

The ETH Library is the provider of the digitised journals. It does not own any copyrights to the journals and is not responsible for their content. The rights usually lie with the publishers or the external rights holders. Publishing images in print and online publications, as well as on social media channels or websites, is only permitted with the prior consent of the rights holders. Find out more

Download PDF: 28.11.2025

ETH-Bibliothek Zürich, E-Periodica, https://www.e-periodica.ch

Sunlight Seife

MACHT IHR GROSSES REINMACHEN LEICHT!

Zum Auffrischen der bemalten Wände, des Holzwerkes, der Möbel braucht es nur einen Eimer voll lauen Wassers, zwei Schwämme und ein Stück Sunlight Seife. Mit dem Einen seifen Sie den zu reinigenden Gegenstand ein; mit dem Andern werden die Seife und der Schmutz abgewaschen. Der zweite Schwamm muss aber gehörig ausgespült, und Wasser öfters durch reines gewechselt werden. Sunlight Seife ist vollkommen rein und ihre Wirkung erstaunlich.

L 246

Städtische Handelshochschule St. Gallen

Subventioniert vom Bunde.

Unter Leitung des Kaufmännischen Direktoriums.

Handel, Bank, Industrie, Handelslehramt, Verwaltung, Versicherung.

Semesterbeginn: April und Oktober.

Vorlesungsverzeichnis durch das Sekretariat.

KANTONALE GARTENBAU-SCHULE CHATELAINE-GENÈVE

Vollständiges Studium des Gartenbaues und der Handelsgärtnerei.

Die höchsten Auszeichnungen an allen Ausstellungen.

Prospekte bei der Direktion,
Herrn Direktor **CH. PLATEL,** verlangen.

Ausbildung zum Kaufmann

Widemanns Handelsschule

Gegründet 1876 **Basel** Kohlenberg 13

Halbjahrs- u. Jahreskurse. Beginn je Mitte April u. Oktober.
Privatkurse auf beliebige Dauer. Ausgezeichnete Referenzen.
Prospekte gratis. **Hotelfachkurse.** Internat.

Vorsteher: Dr. jur. René Widemann.

Kinder-Kurheim „Adelboden" in Adelboden, 1356 m ü. M. Modernes Institut für Erholungsbedürftige. (Vollständiger Sekundarunterricht.) Schöner Ferienaufenthalt. Wintersport. Referenzen und Prospekt durch Else Elbers.

Eine der Neuzeit entsprechende

ERZIEHUNG

erhalten Knaben im Pensionat

„Les Terrasses"

Avenches (Waadt).

Gründliche Vorbereitung für wissenschaftliche, literar., kommerzielle Studien. Moderne Sprachen Spezialität. Pädagogisch gebild. Lehrer verschiedener Nationalitäten. Referenzen und Prospekte werden auf Verlangen gerne durch die Direktion, Prof. **Ernest Grau-Monney,** zugesandt.

Pension **für junge Mädchen.** Gründliche Erlernung der franz. Sprache. Handarbeitskurse. Einführung in die Haushaltung. Preis Fr. 720.— Vorzügliche Referenzen. Sich zu wenden an Frl. **M. Clerc. La Forestière, Baulmes,** Kt. Waadt.

Pensionat "Le Rutty", Bière (Kt. Waadt) 806 M. ü. M.

Für junge Mädchen. Gründl. Erlern. des Franz. Englisch. Musik. Malen. Wunderschöne Lage und Aussicht. 80 Fr. monatlich. Ref. Prosp.

Knaben-Institut G. ISELI

SCHLOSS OBERRIED

BELP (bei Bern)

Wundervolle Lage. — Modernes Haus. — Primar-, Sekundar-Schulunterricht, Progymnasium, Vorbereitung auf Gymn., techn. Schulen, Handel. — Gewissenhafte Aufsicht. — Schönes Familienleben. — Grosse Spielplätze (Fussball, Tennis, Eisbahn etc.) Besitzer und Direktor **G. Iseli.**

Knaben-Institut Moderne Sprachen — Handelsfächer — Vorbereitung a. d. schweiz. Technikum — Zahlreiche Referenzen v. früh. Zöglingen. **Clos-Rousseau-Cressier** b. Neuchâtel. Carrel-Quinche & fils. Dir. u. Besitzer.

Mme. Sandoz-Robert Pensionnat de jeunes filles, **Cressier** près Neuchâtel. Enseignement à fond de la langue française, comptabilité, musique. Vie de famille, bonne nourriture, prix modéré

Institut Catholique Lausanne. **Pensionnat de Demoiselles.** Von franz. Damen geleitet. Höhere Töchterschule. Spezialkursus f. Ausländerinnen. Mod. Einricht. Familienleben. Prosp.

„Stella alpina“ **Katholische Willensschule für nervöse Knaben.** **Amden** a. Walensee, 900 m. ü. M. Landerziehungsheim für zarte, schwächliche Knaben. Rekonvaleszenten- und Ferienstation.

Colombier (Neuchâtel) **Famille Gauthey** **Knaben-Pension** Gründliche Erlernung des Französischen. Spezialklasse. Familienleben. Gute Erziehung. Mässiger Preis. Prospekt. Referenzen.

‹La Primevère› à Yverdon Mädchen-Pensionat. Gründliche Erlernung der französ. Sprache. Englisch, Italienisch, Handelsfächer, Musik, Handarbeiten. Familienleben. Prospekt und Referenzen. Mme. **Wyss-Rapit,** Directrice.

Körperlich und geistig Zurückgebliebene

finden in der sehr gesund gelegenen

Privaterziehungsanstalt Friedheim

in **Weinfelden,** Schweiz (gegründet 1892), **fachgemässe, sorgfältige Behandlung** nach den neuesten Grundsätzen der **Heilpädagogik.** Vielseitige, praktische Ausbildung, Gartenbau etc. Prosp. durch den Vorsteher **E. Hasenfratz.**

Töchterpensionat Mlle O. Blanc-Beurnier

Cressier bei Neuchâtel (Schweiz)

Gründliche Erlernung der französischen Sprache. Haushaltungskunde. Hygiene. Anstandslehre. Handelsfächer, Handarbeit, Turnen, Gesang. **Tüchtige Lehrkräfte. Vorzügliche Verpflegung. Herzliches Familienleben. Kräftige, reichliche Kost.** Eigenes, geräumiges Haus. Sehr gesunde, prächtige Lage. Grosser, schattiger Garten. Seebäder. Preis (Unterricht inbegriffen) Fr. 1200.— jährlich. Extra: Musik, Kunstarbeiten, fremde Sprachen. — **Referenzen, Prospekt.**

Landeron. Mädchen-Pensionat Carteron-Osset.

Familienleben, vorzügl. Unterricht. Mod. Komfort. Musik. Preis Fr. 1000 p. J.

INSTITUT FRANCESCO SOAVE, BELLINZONA

Spezialkurse für deutsche und französische Schüler.

INSTITUT BITTERLIN

Villa Mercuria

LUCENS

(französische Schweiz)

..... Erstklassiges Internat .....

für Französisch, Englisch, Italienisch und Spanisch, sowie Hotel- und kaufmännische Korrespondenz und Buchführung.

Ferien-Kurse: Juli—September.

Eintritt zu jeder Zeit. — Prospekte durch Direktor Bitterlin.

Neuchâtel: **Pensionnat Porret-Marchand, Mmes**, Instit: dipl. Conf. moderne Jardin. Chamb. de bain. Prix modéré.

Lugano Töchterpensionat Cunier

Sorgfältige Erziehung und Pflege. Familienleben.
Unterricht in Italienisch, Französisch, Englisch,
Deutsch, sowie in allen andern Fächern.
Sport. — Referenzen von Eltern.

Königreich Sachsen.

Technikum Mittweida

Direktor: Professor A. Holzt.

Höheres technisches Institut f. Elektro- u. Maschinentechnik.
Sonderabteilung. f. Ingenieure, Techniker u. Werkmeister.
Elektr. u. Masch.-Laboratorien. Lehrfabrik-Werkstätten.
Älteste und besuchteste Anstalt.
Programm etc. kostenlos v. Sekretariat.

Neuveville bei Neuchâtel

Internationales Knaben-Institut

Erstklassiges Institut für moderne Sprachen. : : Handelsfächer.
Prospekte etc. gratis von der Direktion. **J. F. Vogelsang.**

Handels-, Verwaltungs- & Eisenbahnschule Olten
Prospekte durch die Direktion.

Pensionnat Cuénoud et Roos pour jeunes filles. Villa Florissant, Ouchy-Lausanne. Bonnes études. Vie de famille. Jardin. Tennis. Demander prospectus.

Uhrmacherschule in Solothurn. Vollst. Erlernung der Uhrenmacherei oder einzelner Branchen. Unterricht deutsch und französisch. Eintritt jederzeit. Prosp.

Töchterpensionat Bally. Familienleben, Gründl. Unterr. Franz. u. Engl. — Haushalt etc. — Musik etc. Mod. Komfort — Prosp. u. Ref. — **„Villa Florentine", Vevey.**

Institut J. Meneghelli, Tesserete ob Lugano. Italienisch, französisch. Vorbereitung auf die Postexamen usw. Man verlange den Prospektus.

Bitte zu beachten!

Die Leser des Pestalozzi-Kalenders werden gebeten, bei Bedarf Prospekte der in diesem Verzeichnis aufgeführten Schulen, Pensionate und Institute zu verlangen und dabei auf den Pestalozzi-Kalender Bezug zu nehmen.

Redaktion des Pestalozzi-Kalenders.

Höhere
CHEMIE-SCHULE
Mülhausen i. Els.

Spez. Vorbereitung für die Tinktorial-Industrie
(Färberei, Druckerei und Farbstoff-Fabrikation.)
Programm Nr. 77 kostenfrei durch die Geschäftsleitung. – Weitere Auskunft durch **Dir. Dr. E. Noelting.**

Jungen Leuten, welche sich dem **Post-, Telegraphen-, Eisenbahn- u. Zolldienst,** dem **Bankfach** oder dem **kaufmänn. Beruf** widmen wollen, empfehlen wir wärmstens das

Institut Cornamusaz in Trey

(WAADT). Sekundarschulprogramm: Französisch, Deutsch, Italienisch, Englisch, Mathematik, Buchführung, Geographie, kaufmänn. Korrespondenz, sehr sorgfältige Erziehung. Mehrere Hundert Referenzen in der ganzen Schweiz. Eintritt im April.

Neuchâtel MÄDCHENPENSIONAT
Mlle Beurnier, rue de l'Orangerie 8
Spezialstudium der französischen Sprache.
Englisch, Italienisch, Malerei, Musik.
Sorgfältige Überwachung. Beschränkte Schülerinnenzahl.
Komfortables Haus. Zentralheizung. Warme und See-Bäder.
Preis pro Monat Fr. 125.—.
Prospekte und Referenzen zur Verfügung.

Töchter-Pensionat
:: Schwaar-Vouga ::
Estavayer-Neuenburgersee

Gründliche Erlernung d. französischen Sprache. Englisch. **Handelsfächer,** Musik, Malen, **Hand- und Kunstarbeiten.** Dipl. Lehrer; Evangel. Familie; **Grosser, schattiger Garten; Seebäder;** Sehr gesunde Lage. **Beste Empfehlungen v. Eltern.** Näheres d. Prospekt.

INSTITUT Dr. SCHMID, St. GALLEN

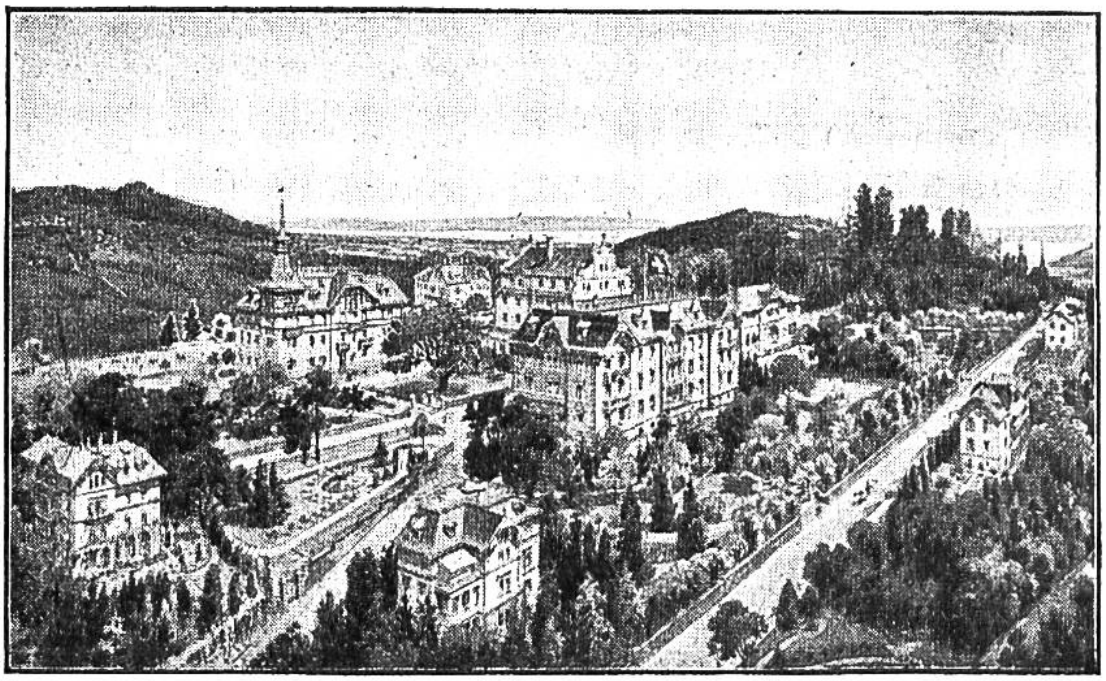

Primar-, Sekundar-, Industrie- und Gymnasialabteilung.
Handelsschule.

INSTITUT JOMINI

Guillermaux **PAYERNE** (Vaud, Schweiz)

Gegründet 1867. — Neues Gebäude seit 1907.

Berühmtes Institut für Vorbereitung für **Bank, Handel, Industrie,** sowie auf den **Post-, Telegraphen-, Eisenbahn-** und **Zolldienst.**

Seit 1891 allein sind 1100 Angestellte hervorgegangen.

Rasches Erlernen des Französischen, Englischen und Italienischen, der Musik, Esperanto usw.
Grosse Gärten, Park und Spielplätze (40 000 m²).

Sehr mässige Preise. Man verlange Prospektus.

C. F. JOMINI, Besitzer.

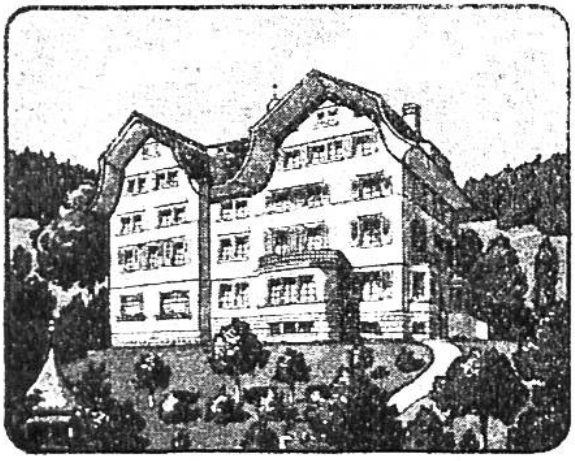

Töchter-Institut Prof. Buser

in Teufen b. St. Gallen

870 m ü. M.

Schul-Erholungsheim

für schulmüde, bleichsüchtige, blutarme, zarte, in den Entwicklungsjahren stehende Mädchen bes. geeignet. **Körperpflege** u. **-Kultur,** hyg. Gymnastik, Sport, Spiele etc. **Unterricht für Primar- u. Töchterschulstufen,** 12 Lehrkr., Gelegenheit, deutsch, französisch, englisch, italienisch in Wort und Schrift gründlich zu erlernen, ohne gezwungen zu sein, Aufenthalt in den betreff. Ländern zu nehmen. **Charakterbildung.** Individualisierende Behandlungsweise. Elektr. Licht. Zentralheizung. Turnhalle. Spielplätze. Bodenfläche 40.000 m². Ref. Prosp. **Die Direktion.**

Institut für geistig zurückgebliebene Kinder

im Lindenhof-Oftringen bei Olten (Schweiz)

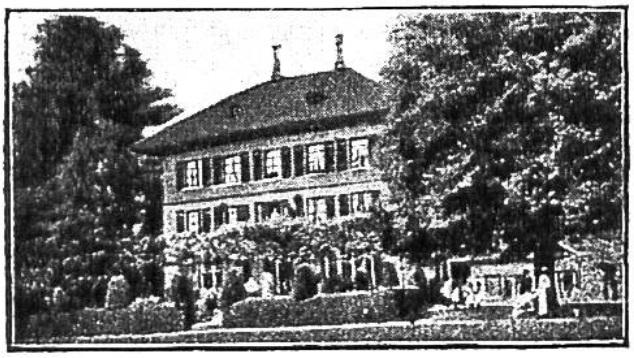

Erziehungs- und Unterrichtsheim für Kinder, die wegen *schwacher Begabung, sprachlicher Gebrechen und Nervosität* den Anforderungen der Schule nicht gewachsen sind.

Individueller Unterricht.
Sorgf. Erziehung und Pflege.
Viel Bewegung im Freien.
Vorbereitung auf einen Beruf.

Prospekte **J. Straumann.**

Stottern

etc. bes. sicher & schnell

Penteanstalt

Laufenburg, Aargau

ECOLE NOUVELLE SUISSE

LA CHATAIGNERAIE COPPET (VAUD)

L'École reçoit principalement des élèves de nationalité suisse ou de langue française. Ceux de langue étrangère y sont admis en nombre restreint.

Programme général conforme à celui des **Land-Erziehungsheime** et des **New Schools,** visant un développement harmonieux du caractère, de l'esprit et du corps.

L'éducation de la conscience et de la volonté occupe une place prépondérante. Milieu familial, favorisant des rapports cordiaux et constants entre maîtres et élèves.

Vie saine, à la campagne, à proximité du lac et de la montagne. Bâtiments et installations modernes. Travaux manuels. Excursions. Sports.

Enseignement concret et vivant, largement individualisé grâce à des classes peu nombreuses. Coordination des branches. Classes mobiles. – *Section préparatoire.*

— Elèves de 8 à 18 ans. —

Préparation complète aux études littéraires, :: scientifiques et aux carrières pratiques ::

Etude approfondie du français.

— *M. E. Schwarz-Buys, directeur.* —

Töchter Pensionat „Choisy"

Neuveville bei Neuchâtel

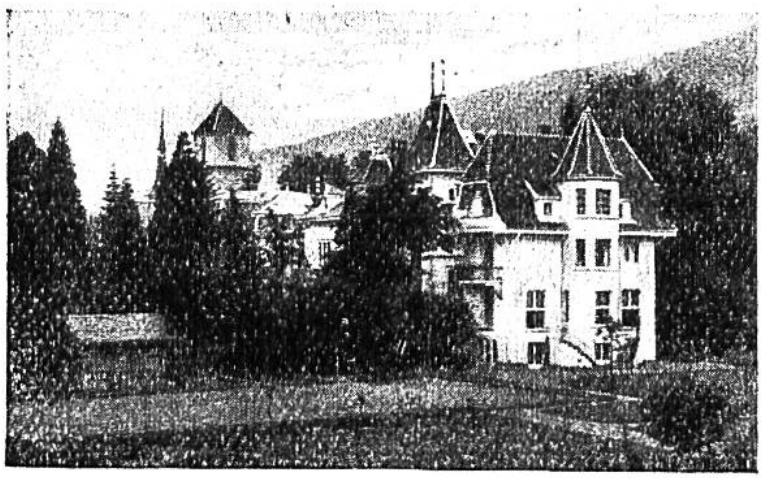

Gediegene Ausbildung in der französischen Sprache, allgemeine Bildung, Haushaltung etc. Individueller Unterricht u. sorgsamste Pflege. **Familienleben.** Schöne Villa mit grossem Garten. Tennisplatz, Sport. Illustrierte Prospekte und prima Referenzen.

Mmes. **Favre,** Directrices.

PILATUS-BAHN

bei Luzern (2132 m über Meer)

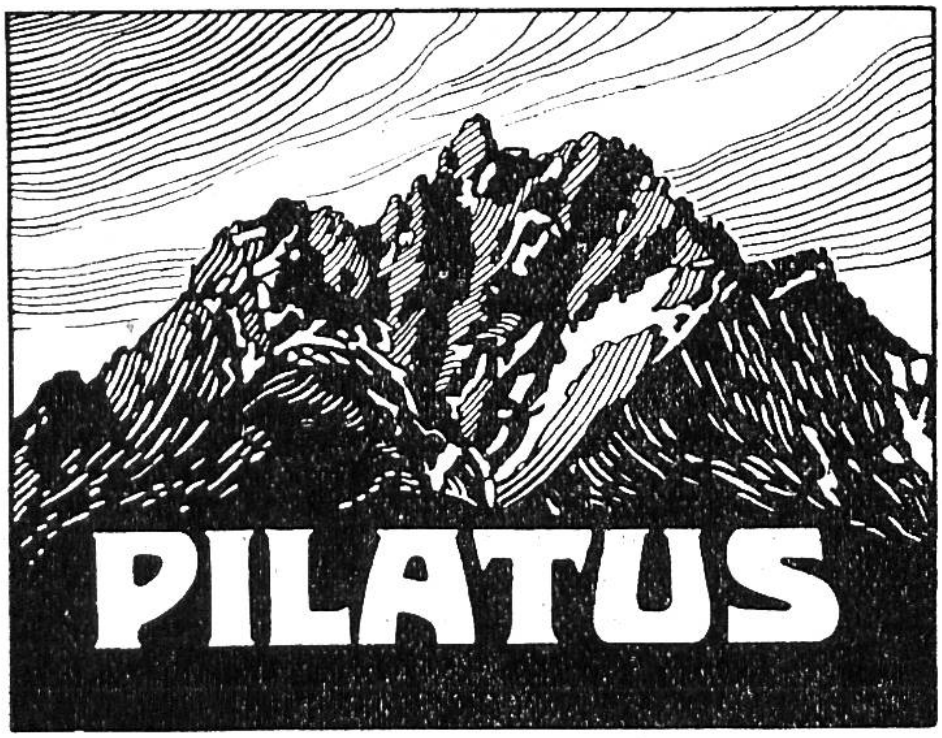

Zahnradbahn (System Locher) von Alpnachstad am Vierwaldstätter See nach Pilatus-Kulm.

Einzige Bergbahn mit horizontal liegenden Zahnrädern.

Grossartige Alpen-Rundsicht in ausgeprägter Hochgebirgs-Natur. Ebene, bequeme, völlig sichere Felsengalerie (2000 m lang) nach dem Tomlishorn (2132 m ü. M.).

Neuer Höhenweg um das Oberhaupt.

Reiche Alpenflora.

Genussreichste Exkursion für Schulen und Gesellschaften,

bei weitgehender Fahrpreisermässigung.

Bezügl. Anfragen sind zu richten an

Betriebs-Direktion der Pilatus-Bahn, Alpnachstad.

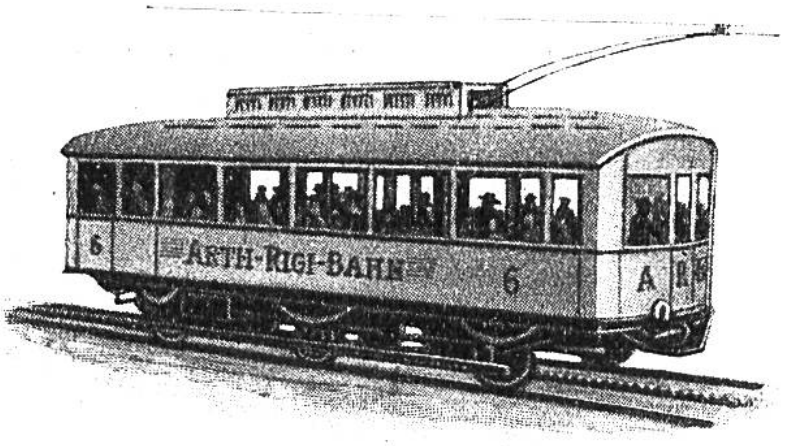

Die schönste Schul-Reise,

zugleich die bildendste und erhebendste, ist nach allgemeinem Urteil eine Fahrt auf die

RIGI

mit der elektrischen Zahnradbahn

von Goldau nach Rigikulm

und Besuch der verschiedenen Aussichtspunkte, von denen man alle historischen Stätten der Gründung der Eidgenossenschaft erblickt, um dann auf Kulm die

schönste Rundkarte der Schweiz

vor sich ausgebreitet zu sehen in einer Farbenpracht, wie sie nur der Schöpfer malen kann. Die außerordentlich niedrigen Fahrpreise ermöglichen jedem Schüler die Teilnahme an der entzückenden Fahrt. Illustrierte Beschreibung, Karte und Tarif gratis von der **Arth = Rigi = Bahn in Goldau.**

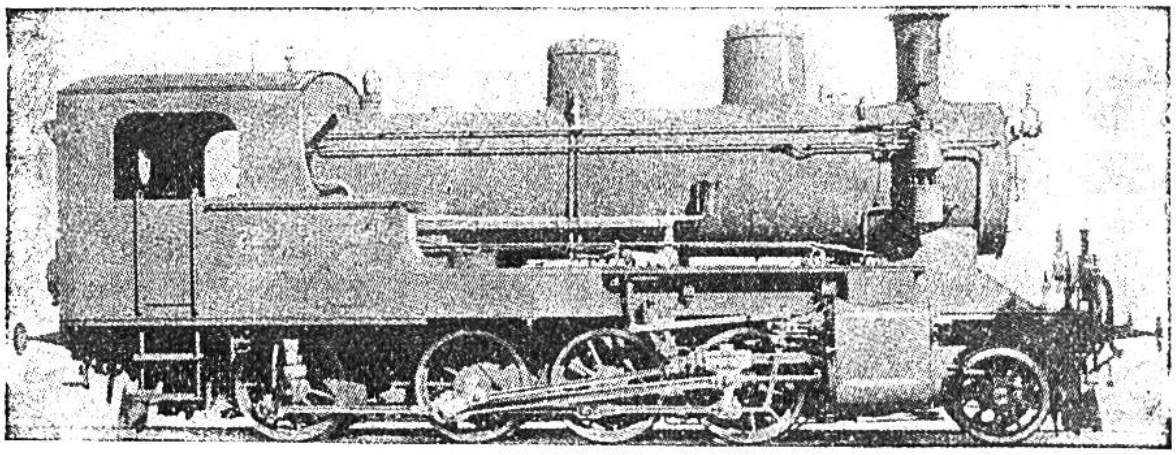

4/5 Heissdampflokomotive.

Schweiz. Südostbahn Normalsp. Adhäsionsbahn

Rapperswil-Goldau und Wädenswil-Einsiedeln

Betriebslänge 50 km. Grösste Steigung 50 ‰

Teilstück der Durchgangsroute Bodensee-Zürichsee-Vierwaldstättersee.

Historische Punkte an der Bahn:

Ausflugspunkte: Einsiedeln- (884) Etzel- (1101) Schindellegi.

Station Sattel Morgarten Schlachten anno 1315 Eidgenossen geg. Oesterreicher.
„ Samstagern Sternenschanze Schlachten anno 1444 Schwyzer gegen Bellenschanze [Zürcher
„ Rothenturm Letzimauer Schlachten anno 1798 Schwyzer geg. Franz.
„ Goldau Bergsturz im Jahr 1806

Die

ENGELBERG-BAHN

führt von Stansstad, dem Gestade des Vierwaldstätter-sees hinauf zum 1010 Meter über dem Meeresspiegel gelegenen Höhenkurort

Engelberg.

Die Bahn ist teilweise Bergbahn und wird mit Elektrizität betrieben.

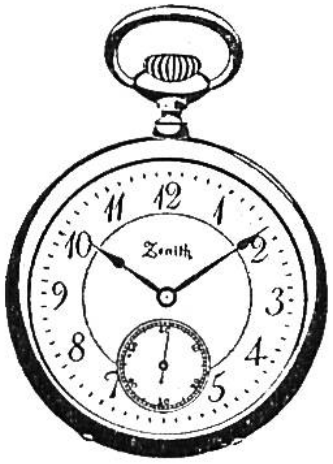

Die Arbeitsleistung einer Taschenuhr.

Eine Taschenuhr macht täglich 432,000 Unruheschwingungen oder 5½ Millionen im Jahr.

Auf die Entfernung ausgerechnet, legt die Unruhe der Taschenuhr im Tag 23 Kilometer, somit jährlich mehr als 8½ Millionen Meter zurück.

Wie vollkommen muss also das Werk einer Taschenuhr, das seine Tätigkeit immer gleichmässig verrichten soll, beschaffen sein, wenn schon eines seiner kleinsten Teile eine derartig ungeheuere Arbeit zu bewältigen hat!

Zieht man diese Tatsache in Betracht, so wird man leicht begreifen, dass es ganz ausgeschlossen ist, eine gute Uhr zu den bisweilen angebotenen Schleuderpreisen zu erhalten.

Lasst Euch darum nicht irreführen! Wollt Ihr eine gute Taschenuhr besitzen, deren Reparaturkosten nicht bald das Dreifache des Kaufpreises übersteigen, so geht diesen gewissen „billigen" Angeboten aus dem Wege und kauft oder lasst Euch kaufen:

ZENITH

die ideale Taschenuhr.

Welcher Fortschritt,
seitdem Du mit
„Waterman"
schreibst!
Johannes -
Waterman's Ideal Füllfederhalter

Sämtliche Materialien

für den

Zeichen - Unterricht

Flüssige Tuschen

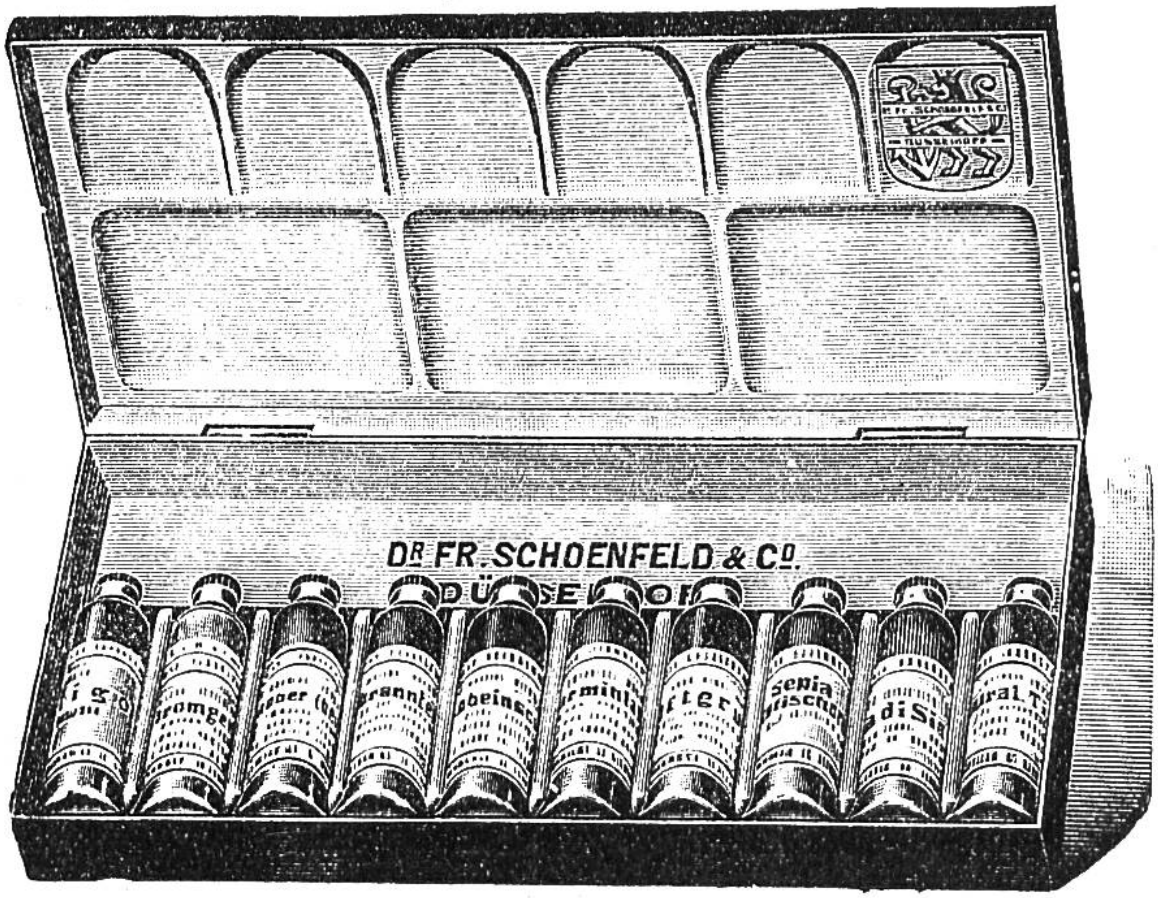

Aquarell- und Temperafarben, Etuis
Plastilina usw.

liefert in anerkannt vorzüglicher Qualität die Firma

Dr Fr. Schoenfeld & Co

Malerfarben- u. Maltuchfabrik

Düsseldorf

Niederlagen in allen einschlägigen Geschäften

JOHANN FABER

Bedeutendste Bleistift-Fabrik Europas

VULCAN Nr. 355

Bester 15 Cts. Bleistift
in Härten 1—5

Nr. 304

DESSIN

rund,
unpoliert, 1—4, Stück 15 Cts.

RAFAEL SCHULSTIFTE

rund u. 6eckig, Nr. 280/82
136/38, Härten 1—3
8eckig, Nr. 380/82

10 Cts. das St.

APOLLO-BLEISTIFTE,

gelbpoliert,
15 Härten: 6B—7H

Die besten der Welt!

Farbstifte, Ölkreidestifte, Kopierstifte
in grosser Auswahl

Machen Sie einen Versuch mit „AKA"-Radiergummi, der von Kennern bevorzugten Marke!

„AKA" wird nie hart oder brüchig

„AKA" greift das Papier nicht an

„AKA" ist äusserst sparsam im Gebrauch

„AKA" ist überall und in jeder Grösse käuflich

Erhältlich in jeder Papier- und Schreibwarenhandlung in jeder Preislage

Ferd. Marx & Co., Hannover

Grösste Radiergummi-Spezialfabrik Europas

Alleinige Fabrikanten

A. W. FABER

"CASTELL" Bleistift - Fabrik

Gegründet 1761 **Stein bei Nürnberg** Gegründet 1761

A. W. FABER "CASTELL"

Bleistift

der beste der Gegenwart
in 16 fein abgestuften Härten 6 B—8 H
Ladenpreis 40 Cts. per Stück

A. W. FABER

Pestalozzi-Bleistift 7602

in 5 Härtegraden 1—5
Bester 10 Cts. Schul-Bleistift

A. W. FABER "CASTELL"

Polychromos-Farbstift

in 60 lichtechten Farben
Ladenpreis 25 Cts. per Stück

A. W. FABER

Polychromos-Etuis

No. 9219 mit 12 polierten Stiften 17½ cm
„ 9221 mit 12 polierten Stiften 11 cm
Ladenpreis Fr. 2.75 resp. Fr. 1.50 per Etui

A. W. FABER

Pitt-Polychromos-Zeichenkreide

in flachen Holzetuis No. 2942 mit 12 runden Kreiden
Fr. 1.25 per Etui, 15 Cts. per Stück

Jeder echte **Schweizer-Schüler** sollte nur mit

Schweizer Tinten

schreiben. Verlangt in den Papeterien die beliebten

Schweizerhalle

Kaiser-, Mars- u. Aleppo-Tinten

Dr. Finckh & Eissner, Chem. Fabrik
vorm. **Siegwart, Schweizerhalle** bei Basel

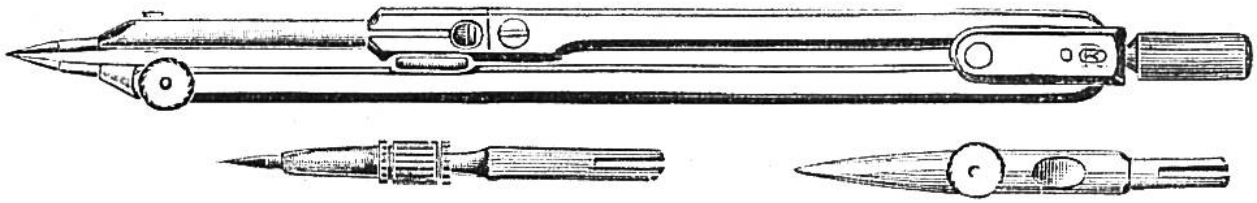

Präzisions- u. Schul-Reißzeuge

D. R. P.

(das Beste in Konstruktion und Ausführung)
empfehlen

E. O. RICHTER & Co
Chemnitz

Jeder Zirkel trägt den Namen „Richter" und unser gesetzlich geschütztes Waren- Zeichen.

John Mitchell's de Birmingham.

ANGLETERRE.

075	JOHN MITCHELL'S IMPROVED 075
0101	JOHN MITCHELL'S 0101
0133	JOHN MITCHELL'S M 0133
0286	JOHN MITCHELL'S 0286
686	JOHN MITCHELL'S CLASSICAL 686 EF
690	JOHN MITCHELL'S 690 EF
727	JOHN MITCHELL'S 727
4½	JOHN MITCHELL'S BIRMINGHAM 4½
G	JOHN MITCHELL'S CELEBRATED G

Ces plumes se font dans toutes les grosseurs de pointe. Pour avoir les **Véritables Plumes,** exiger la marque **JOHN MITCHELL'S**

Günther, Baumann & Co.

Erlenbach-Zürich

Mechanische Buchbinderei

Lederwaren ——— Gesangbücher-Fabrik

Gegründet 1868

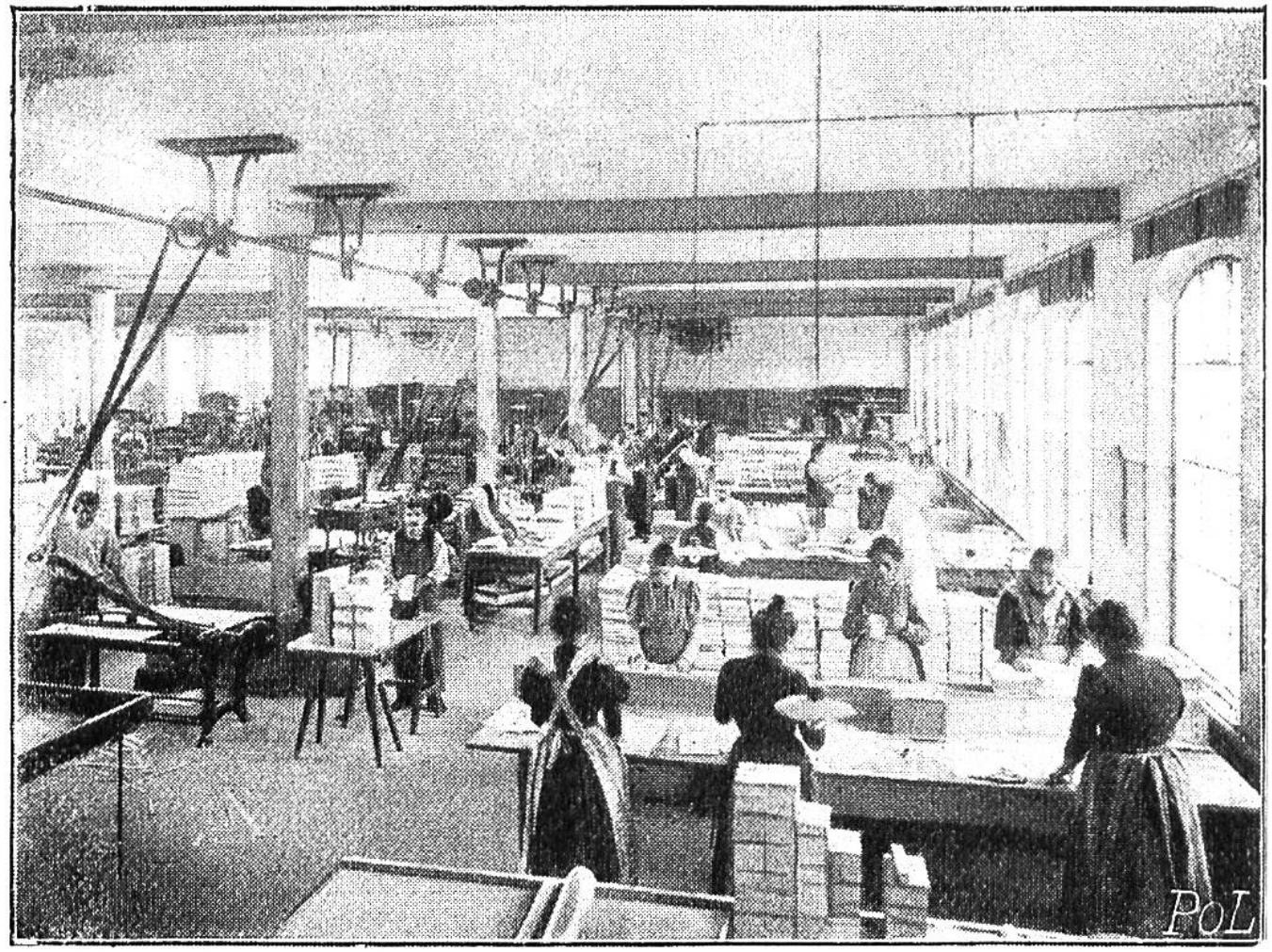

Abteilung Falzerei. 80—100 Arbeiter.

In **dieser Werkstätte** wird die Gesamtauflage

Pestalozzi-Schülerkalender

deutsch, französisch, spanisch

seit dem Erscheinen **gebunden.**

„ZENITH“

UHRENFABRIK, LE LOCLE, KT. NEUENBURG

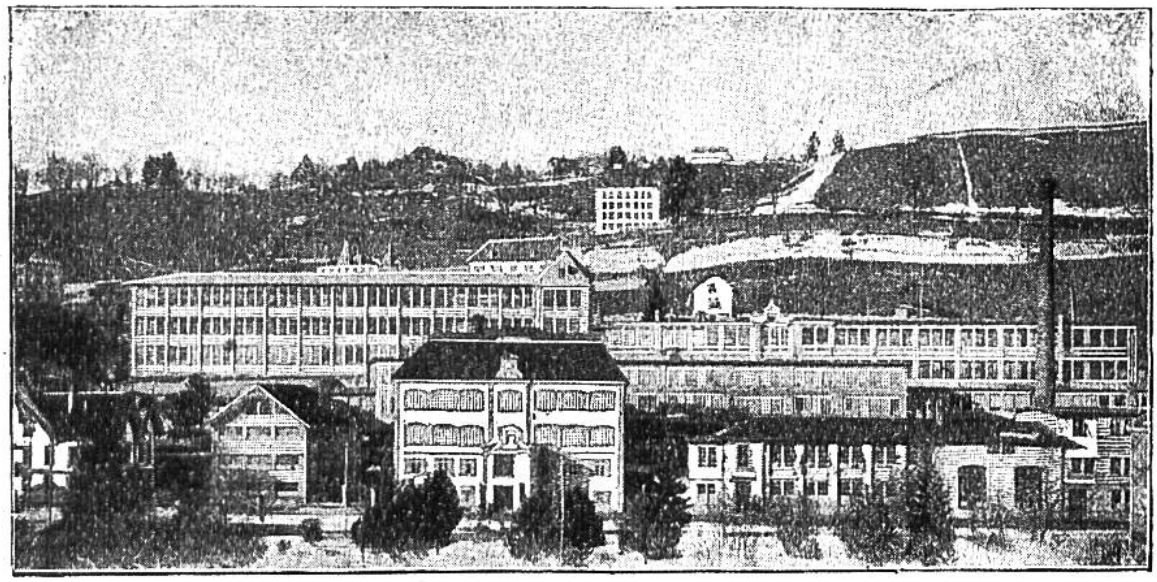

Im Jahre 1865 als bescheidener Betrieb gegründet, nahm die Fabrik bald einen ungeahnt raschen Aufschwung und umfasst heute 13 Gebäude mit rund 8,000 m² Bodenfläche und 1,200 Fenstern, welche die geräumigen Werkstätten in denkbar reichlichster Weise erhellen. Eine eigene elektr. Kraftzentrale betreibt täglich 1,400 Arbeitsmaschinen, und bewältigt ein grosses Netz elektrischer Glühlampen zur Beleuchtung aller Räumlichkeiten.

:: 1000 Arbeiter ::

erzeugen

600 Uhren täglich

von der kleinsten Damenuhr bis zur vollkommensten Deckuhr für Schiffsoffiziere.

o o o

GOLDENE MEDAILLE.....GENF 1896
GROSSER PREIS.....PARIS 1900
AUSSER WETTBEWERB .....MAILAND 1906
ERSTE STAATSPREISE bei den Wettbewerben an der Sternwarte in Neuenburg.

Zeugniss

Hurra! Technisch-Blanke 1

Vater! Zeichnen sehr gut

Dazu hat mir mein vorzügliches Kern-Reisszeug geholfen.

Erhältlich in allen besseren Papeterien- und Optiker-Geschäften.

Verlangen Sie Gratis-Katalog von Kern u. Cie. Aarau.

Die „Pestalozzi" Füllfeder

ist ein vorzüglicher

Sicherheits-Füllhalter

mit 14 kar. Goldfeder und Iridiumspitze zum Preise von

Fr. 8.—

Eignet sich deshalb besonders zu Schulzwekken.

Für tadelloses Funktionieren wird garantiert.

In jeder Lage sicher tragbar.

Die Tinte trocknet niemals ein und die Feder bleibt immer schreibbereit.

Im Verkauf bei

Kaiser & Co., Bern, Marktgasse 39—43.

Schwan-Bleistifte

sind ganz vorzüglich

„Boecklin" 10 cs. »Schwan No. 270« 15 cs.

Lehrreich, interessant für die Jugend!

Schreibers kleine Atlanten der Naturwissenschaften

Jedes Heft 10–20 farbige Tafeln und bis 24 Seiten Text. Pro Heft nur Fr. —.70 bis Fr. 1.–

Schreibers Beschäftigungsmittel für die Jugend: Baubogen, Glanzpapierarbeiten usw.

Illustr. Prospekte gratis von J. F. Schreiber, Esslingen a. N. (Deutschland)

BRIEFMARKEN

Sortiment von 1000 Marken nur Fr. 1.50

Schöne billige Sätze, **Zumsteins Europakatalog nur 80 Cts.**

Feine Briefmarkenzeitung mit Vorzugspreisen für die Abonnenten pro Jahr Fr. 2.–. **Klebefälze** per 1000 30 Cts. Pinzetten, Lupen etc.

Grosses Lager in Markenalbums.

Ernst Zumstein, Bern, Markenhaus, Neuengasse 39.

Kinder und Eltern erhalten unsern

„ARGOVIA"

PRACHT-KATALOG

der **alles** enthält, **gratis.**

Geflügelzuchtanstalt „Argovia"

(Paul Stähelin) AARAU.

mit Geflügelzucht.

PLÜSS-STAUFER-KITT

in Gläsern und Tuben

! klebt – leimt – kittet alles !

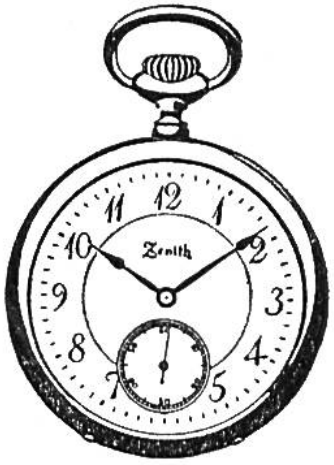

ERNST's GEBURTSTAGSGESCHENK

„Was kann ich unserm Ernst nur kaufen?
Hilf, sag es mir, mein liebes Weib.
Er hat ja Gaben lichte Haufen,
Zu lust'gem Spiel und Zeitvertreib!

Jüngst kam er in die Küch' gegangen,
Erzählt' von einer neuen Uhr
Des Nachbars und sein heiss Verlangen
Brannt' auf den Wangen wie Purpur.

Es sei „ZENITH" darauf geschrieben.
Nie hab' er Schöneres gesehn.
Die ganze Klass' sei stehn geblieben
Und habe Franzens Uhr besehn!!—"

Der Vater muss sich nicht mehr plagen.
Wie froh er ist, des Suchens quitt!
Ernst wird mit Würd' und Stolz sie tragen,
Der Uhren beste, die „ZENITH".

Rätsel!

Auf was freuen sich die Kinder an Weihnachten am meisten?

Auf Singer's ff. Hauskonfekte.

Welcher Schulproviant ist den Kindern am zuträglichsten und schmeckt zu Kaffee, Tee und Schokolade ausgezeichnet?

Singer's hyg. Zwieback.

Was mundet zum Tee besser als eine süsse Beigabe und lässt das Aroma dieses Getränkes ganz zur Geltung kommen?

Singer's kleine Salzstengeli.

Was sind das für kleine Dinger, die jedermann zu Bier und Wein liebt und jeder andern Beigabe vorgezogen werden?

Singer's kleine Salzbretzeli.

Was ist nahrhafter wie Fleisch, delikater im Geschmack, ausgiebiger im Gebrauch, dem schwächsten Magen zuträglich und von nur 1 Minute Kochzeit?

Singer's feinste Eiernudeln.

Alles bewährte Spezialitäten der Schweiz. Bretzel- und Zwiebackfabrik Ch. Singer, Basel.

Jugendschriften

für Knaben und Mädchen.

Grosse Auswahl in:
Erzählungen
Reise und Rittergeschichten
Robinsonaden
Märchen und Sagen
von
Ch. Schmid, Hoffmann, Horn, Hauff, Cooper, Grimm, Schwab etc.

Bändchen gebunden zu Fr.:
—.35, —.50, —.70, 1.20, 1.35, 2.—

Illustrierte Taschenbücher für die Jugend à Fr. 1.35.

Der Pflanzensammler
Der junge Physiker
Der Mineraliensammler
Der Briefmarkensammler
etc. etc.

— 31 verschiedene Bändchen. —

Beschäftigungsbücher
Belehrende Bücher
Naturgeschichtliche Bücher
Poesie und Gedenkbücher

Kaiser & Co., Bern

Marktgasse 39—43
Amthausgasse 24—26

PLÜSS-STAUFER-KITT

in Gläsern und Tuben

! klebt — leimt — kittet alles !

BRAND -malerei, Metallplastik, Kerbschnitt etc. — Stets Neuestes in Liebhaberkünsten. — Grosser Katalog gegen 50 Cts. Marken. — **Hans Schweitzer, Basel.** Steinenvorstadt 10.

Praktisches Geschenk für Schüler und Schülerinnen

Zum Zeichnen und Lösen der Aufgaben

Grösse und Preise:

50 × 70 cm	Fr. 7.50
60 × 80 »	» 9.80
70 × 90 »	» 13.50
80 × 100 »	» 16.—

Wandtafel 60 × 80 cm auf Drehgestell . . . Fr. 25.80

Staffelei für Wandtafeln Fr. 16.—

Kaiser & Co., Bern,

grösste schweizerische Lehrmittel-Anstalt.

Schülerpulte

für den Hausgebrauch.

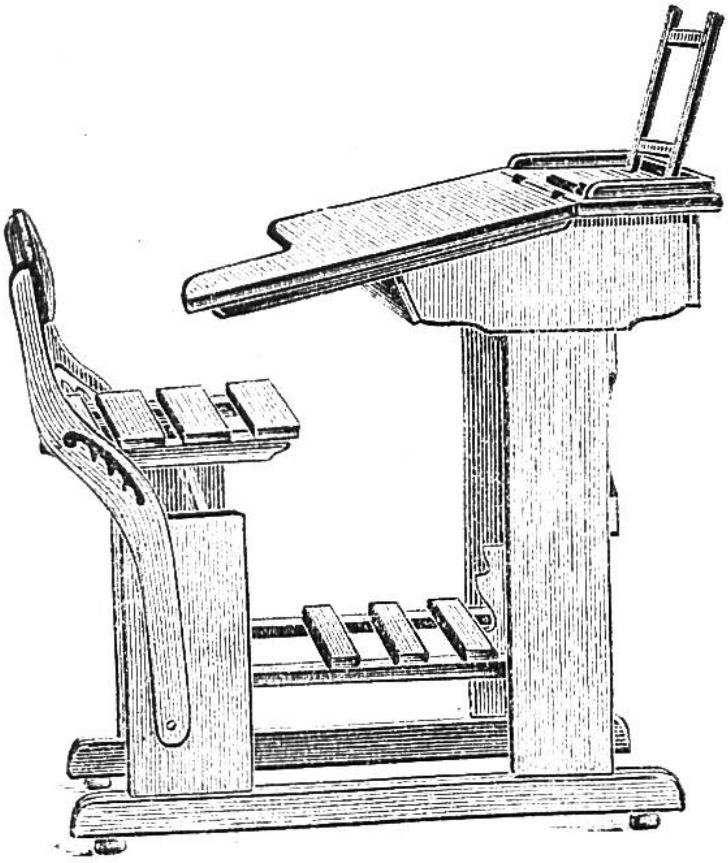

Nr. 1485 **Fr. 40.—**
hell oder dunkel lackiert.

Normal-Schreibpulte.

Sehr solid, dauerhaft und äusserst preiswert. Pultplatte 66 × 35 cm dient aufgeklappt als Schreibtafel. Mit einem Griff gleichzeitige Einstellung von Sitz und Lehne für Kinder oder Erwachsene. Fussbrett hoch und tief verstellbar.

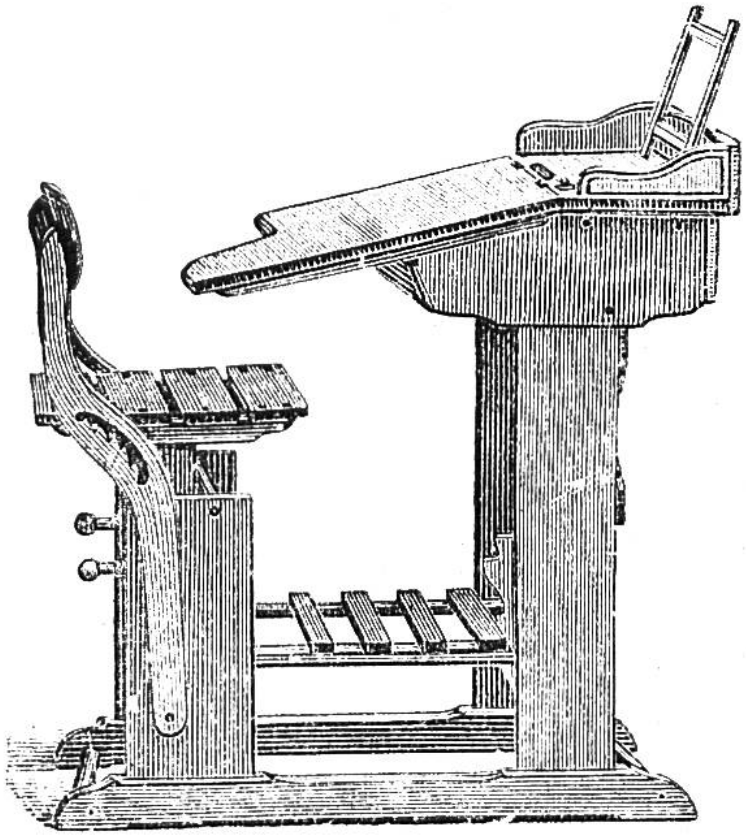

Nr. 1489 **Fr. 43.—**
hell oder dunkel lackiert.

Versand in der Schweiz und nach dem Auslande.

Kaiser & Co.
Bern

Büchergestelle und Etagèren

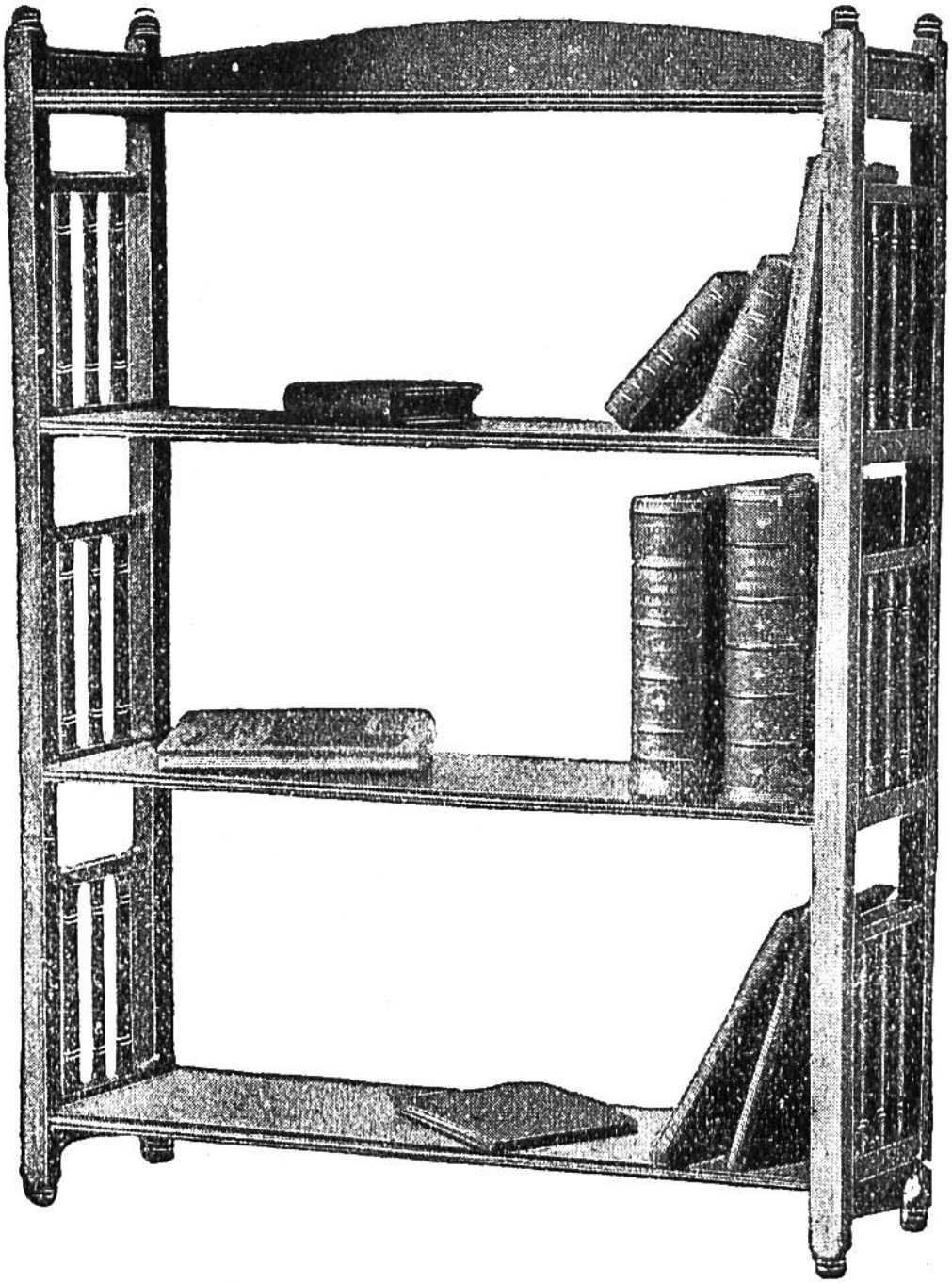

Nr. 24. 3 Abteilung. in massiv Eichenholz, hell od. dunkel Fr. 25.—

Nr. 24. 2 Abteilungen . . . . . Fr. 20.—

Für andere Grössen verlange man Spezialliste

Kaiser & Co., Bern

Abteilung Bureaumöbel

Rucksäcke

Grosse Auswahl in verschiedenen Stoffen von einfacher bis zur besten Ausführung, alle gut gearbeitet.

Kinder-Rucksäcke

in Segeltuch, leicht und solid, sehr preiswert **Fr. 1.60, 1.80, 2.20, 2.50, 2.90, 3.—, 3.50**

Versand gegen Nachnahme

Nicht Passendes wird ausgetauscht

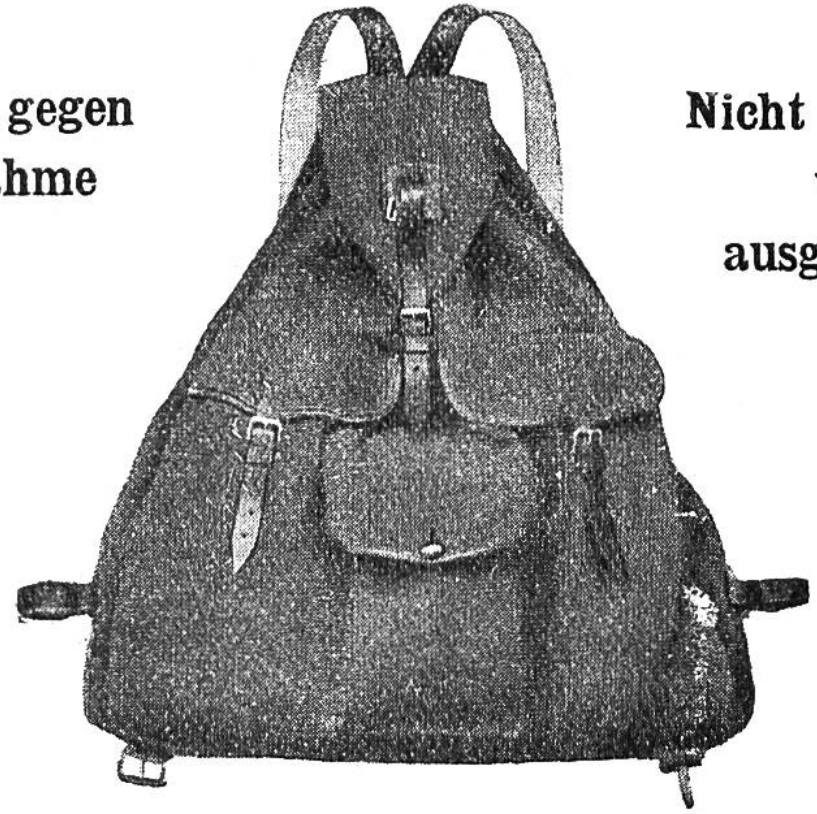

Grosse Rucksäcke à Fr. 6.10, 6.60, 6.90, 11.30, 15.—, etc.,

Kaiser & Co., Bern Spezialabteilung für Reiseausrüstung

Für Briefmarken-

Vorteilhafte Sortimente für Anfänger und als Geschenkpakete:

100 verschiedene echte Marken	Fr.	—.75
110 verschiedene nur Deutschland u. Österreich	»	2.—
150 verschiedene alle Welt	»	1.—
200 verschiedene nur Europa	»	2.50
110 verschiedene nur Übersee	»	3.—
500 gemischte alle Welt	»	1.—

Prachtmischungen, nur prima Marken:

500 verschiedene	Fr.	5.50
500 verschiedene nur Europa	»	8.50
100 verschiedene Afrika	»	4.50
180 verschiedene Amerika	»	5.—
100 verschiedene Orient	»	2.50
50 verschiedene Spanische Kolonien	»	1.60
100 verschiedene Asien	»	3.—
100 verschiedene Australien	»	8.—

Feine Sortimente, saubere, echte Marken, länderweise alphabetisch leicht aufgeklebt, in Heften:

Alle Welt, 1000 verschiedene	Fr.	19.25
500 verschiedene Neuheiten nach 1900	»	11.70

Hefte à 200—1000 verschiedene Marken von allen Ländern.

KAISER & Co., BERN

Spezialabteilung für Briefmarken.

Sammler.

Grosse Auswahl garantiert echter Einzel-Briefmarken aller Länder.

Eine Menge schöner, preiswerter Sätze aus aller Welt:

Schweiz 13 Werte, 1882, 2 Ct.—Fr. 3.— ...	Fr.	—.80
Schweiz Portofreiheitsmarken, 3 Werte, gebr.	»	—.30
Österreich 15 Werte, 1908 Jub.-Ausg., gebr.	»	—.30
Bulgarien 8 Werte, 1889, gebraucht	»	—.40
Serbien 20 Werte, diverse, gebraucht	»	—.80
Montenegro 5 Werte, 1907, gebraucht	»	—.65
Kreta 8 Werte, diverse, gebraucht	Fr.	—.50
Türkei 5 Werte, 1898, Thessal, gebraucht....	»	1.50
Finnland 5 Werte, 1901, Steindruck.....	»	1.—
Moçambiq. Ges. 10 Werte, 1892	»	1.80
Britisch Somaliland 6 Werte, 1913, gebraucht	»	4.25

etc. etc.

Neueste Ausgaben in Briefmarkenalbums: Schaubeck- und Schwaneberger-Ausgaben

Für Anfänger von .....Fr. —.50 bis Fr. 3.—
Grössere Albums von ..... » 4.— bis » 90.—
Für Einsteckbücher, Klebefälze, Pinzetten, Lupen etc. verlange man Spezialliste.

KAISER & Co., BERN

Spezialabteilung für Briefmarken.

Aluminiumwaren für Sportleute,

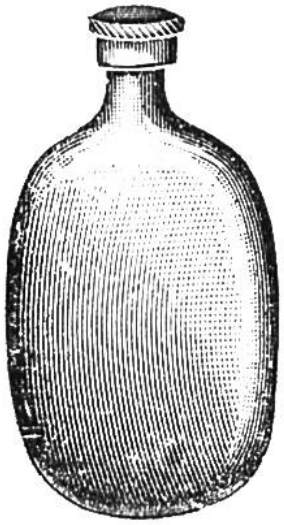

Nr. 1175

Nr. 871

Aluminiumflaschen:

Nr.	1175	140 Gramm	Inhalt	Fr.	2.10
—	—	260 ,,	,,	,,	2.30
Nr.	849	1/2 Liter	,,	,,	3.55
—	—	1 ,,	,,	,,	5.60
Nr.	1157	mit Filzüberzug, 1 l.		,,	6.80

Tee-Ei, poliert, Fr. —.75, matt Fr. —.55

Nr. 1304

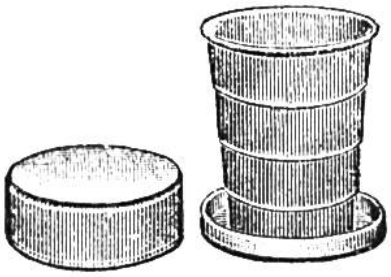

Nr. 1376

Trink-Becher:

Nr. 1304 oval, matt à Fr. —.50

,, 1376 matt in Etui 200 Gramm Inhalt Fr. 1.30

Kaiserbecher, 7 cm. hoch Fr. —.25

Zusammenlegbare Becher in Etui à Fr. —.25, —.40, —.50, —.60 bis Fr. 3.20.

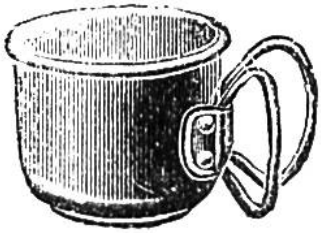

Nr. 1544

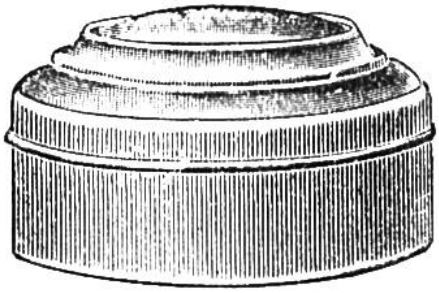

Nr. 1382

Tasse Nr. 1544 Fr. —.65

Tasse mit Teller, poliert Fr. 1.80

Büchsen Nr. 1382

Durchm.	100 mm		Fr.	1.—
,,	120	,,	,,	1.25
,,	130	,,	,,	1.70
,,	140	,,	,,	2.05

Bestellen Sie bei

Kaiser & Co., Bern

Wandervögel und Pfadfinder

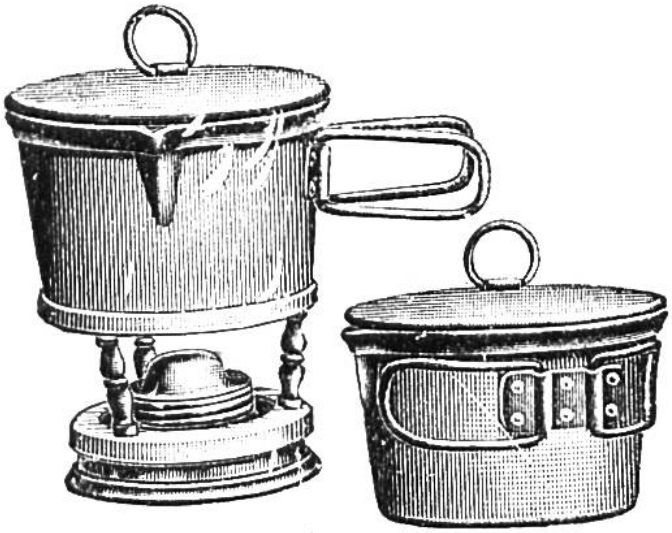

Nr. 1298 **Kocher**

Aluminium, matt
$^3/_4$ l. Inhalt Fr. 6.30
1 l. „ „ 7.80
derselbe Kocher aussen poliert, innen matt, $^3/_4$ Liter Inhalt Fr. 6.85, 1 Liter Inhalt Fr. 8.20

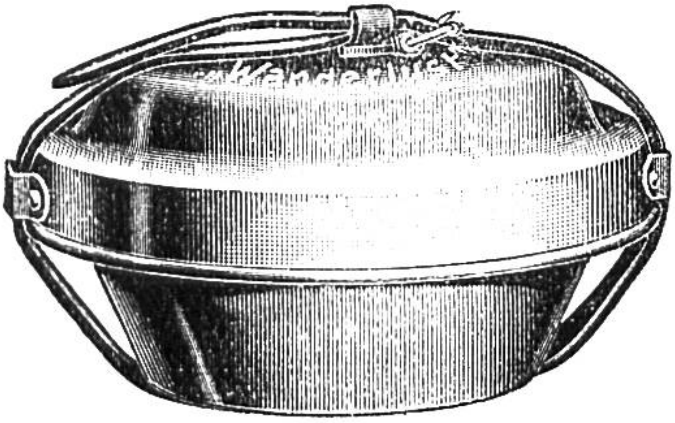

Reisekocher „Wanderlust“

aus Aluminium, matt, speziell für Bergtouren, mit 3 Pfannen und Windschutz, überaus leicht und praktisch. Spirituslampe aus Messing mit bestem Vergasungsbrenner **Fr. 8.25.**

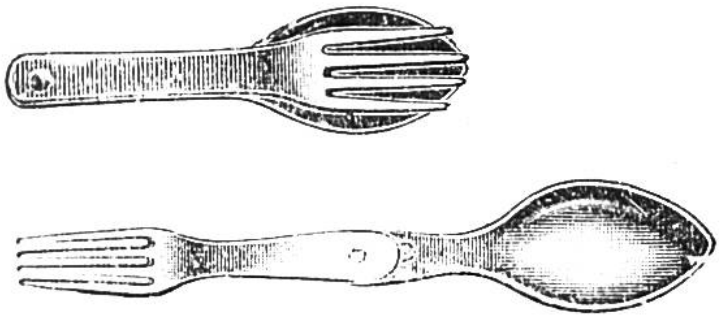

Nr. 1427 **Besteck:**

zusammenlegbar, poliert, Aluminium Fr. —.75.

Grosse Auswahl in nur prima Touristen-Aluminium-Artikeln.
Man verlange unsern Spezialkatalog:
Praktische Reiseausrüstung.

Versandabteilung f. Sportartikel

Spielen Sie Fußball?

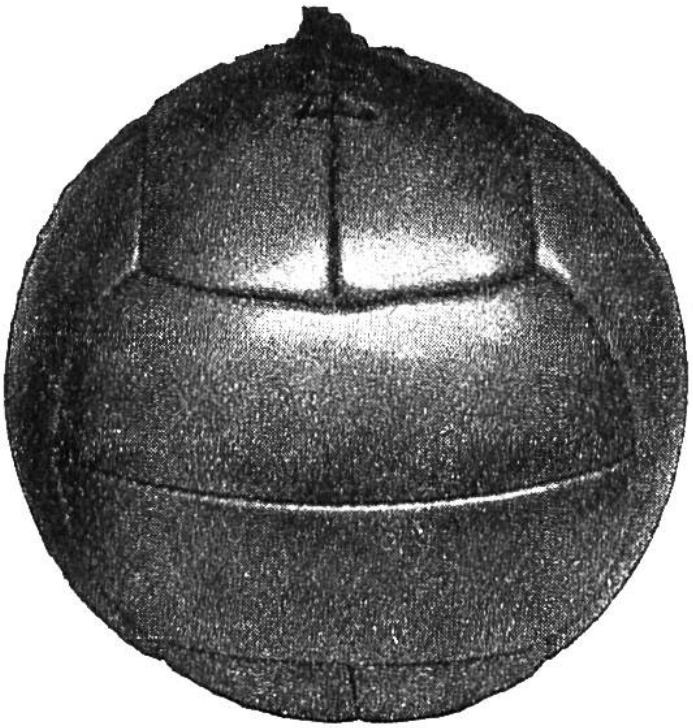

METEOR

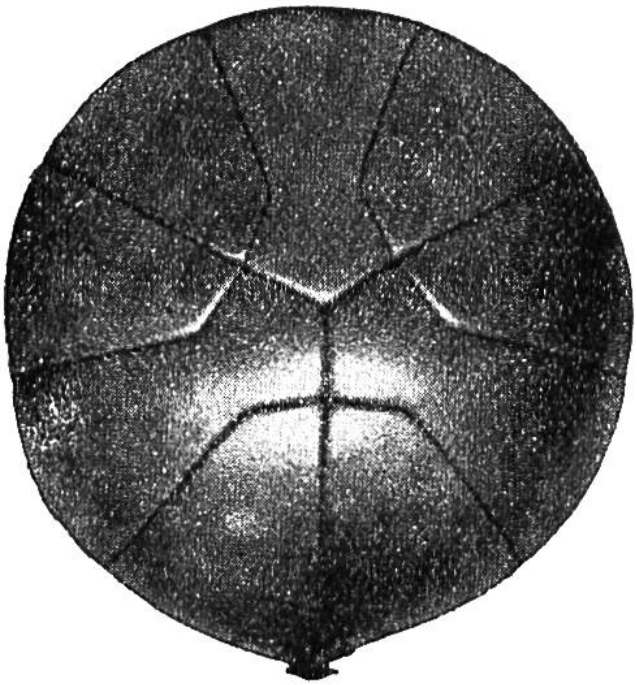

MANX

Kennen Sie die beste Bezugsquelle für Fußbälle und übriges Zubehör? Die Firma KAISER & Co. in Bern liefert sehr preiswert. Ihre Waren sind eigens für sie aus bestem Material zur Zufriedenheit jedes Kenners gearbeitet.

METEOR, Ia. Matchball, Größe 5, 12 teilig, bleibt immer rund - - **Fr. 18.–**

MANX, sehr dauerhaft, Größe 5, 9 teilig - - - - - - **Fr. 16.80**

NEWCASTLE, bestes Leder, Größe 5, 8 teilig **Fr. 15.–**

QUEEN, bewährter Ball, Größe 5, 8 teilig - - - - - - **Fr. 13.–**

Kaiser & Co., Bern *Versandabteilung für Sportartikel*

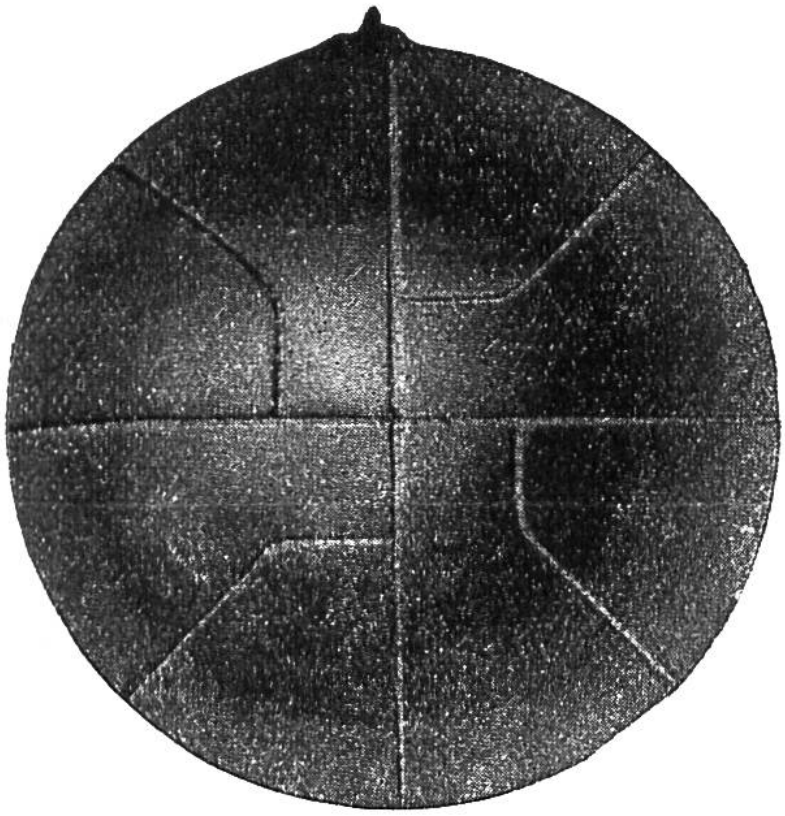

NEWCASTLE

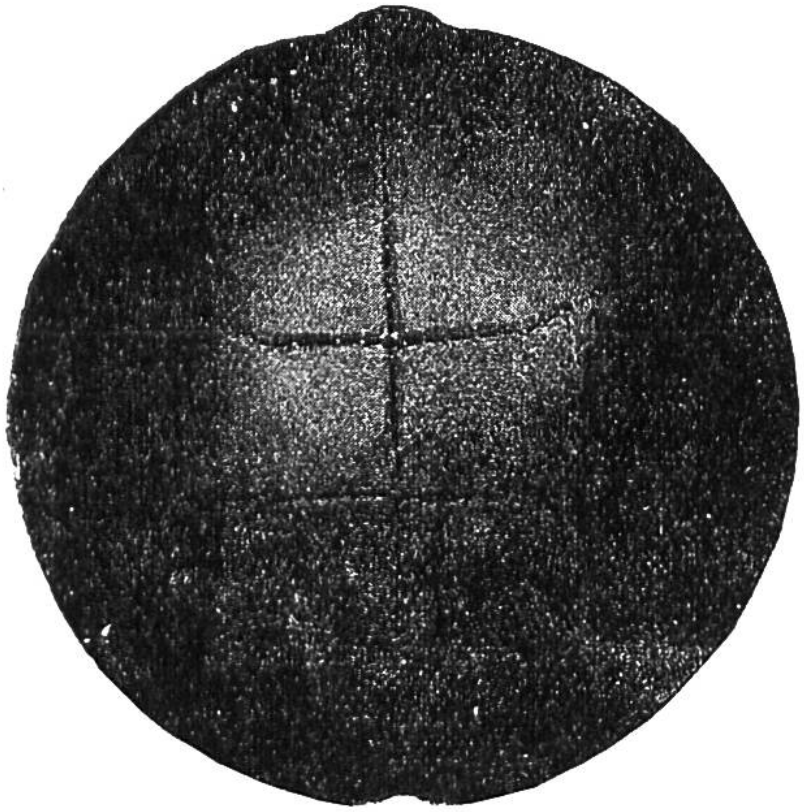

JUNIOR

FIELD, gutes Rindleder, Größe 5 - - - - **Fr. 10.—**

JUNIOR, gut und preiswert
Größe 4 - - **Fr. 8.—**
Größe 5 - - **Fr. 9.—**

Einzelne
Ia. Gummiblasen
Größe 4 - - - - **Fr. 2.50**
5 - - - - » **3.—**

Fussballpumpen,
stark u. gut gearbeitet

25 cm lg.,	vernickelt		Fr. 1.70
34 »	»	»	» 2.25
23 »	»	Messing	» 3.60
31 »	»	»	» 4.20
42 »	»	»	» 5.70

Schnürahlen - Fr. —.50
Fußballöffner » —.35
Lederriemen, 2 Stück - - - » —.25
Gummilösung per Tube - - » —.45
Konservierungs-Pasta - - - - Fr. —.45
Offiz. Spielregeln Fr. —.50
Lehrbuch, neueste Auflage - - - Fr. 2.—
Signalpfeifen Fr. —.50 und —.75

Kaiser & Co., Bern

Versandabteilung für Sportartikel

Schweizer Bilderspiel

Fr. 2.—

Verlag

Kaiser & Co., Bern

Ein geographisches Quartettspiel

Sehr unterhaltend und vorzüglich z. Erlernen d. Schweizer Geographie

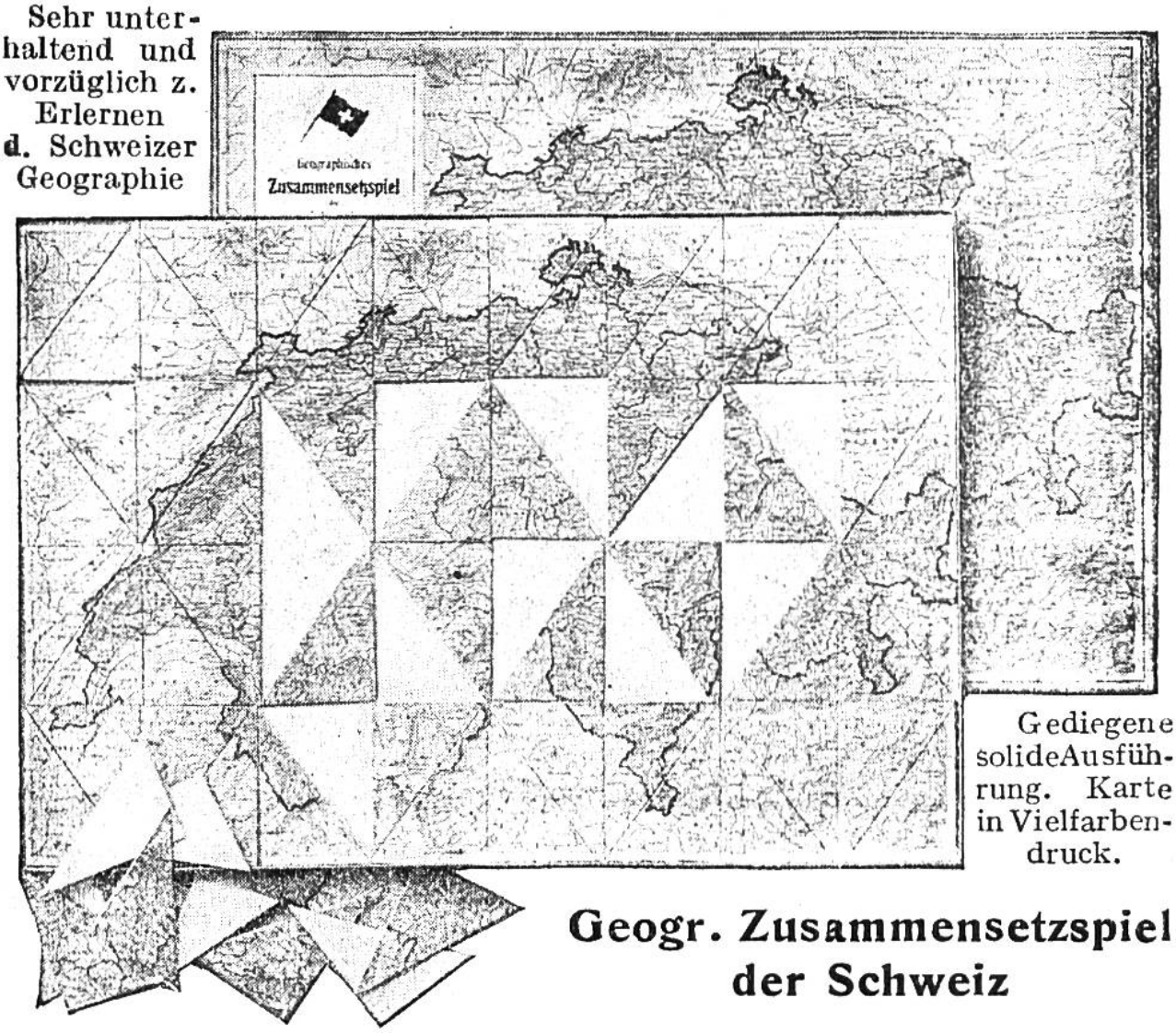

Gediegene solide Ausführung. Karte in Vielfarbendruck.

Geogr. Zusammensetzspiel der Schweiz

Preis Fr. 2.50. Verlag Kaiser & Co., Bern

Inseratenannahme für alle Zeitungen
:: des In- und Auslandes ::

Fachmännische Beratung über alle in das Reklamewesen einschlagenden Fragen. — Kostenvoranschläge jederzeit gerne zu Diensten.

Nimm Biomalz, mein Kind!

Vor allem eins, mein Kind! Was ich hier habe,
Ist dir vonnöten, wie der Sonne Licht!
Es ist wie eine gute Himmelsgabe,
Bringt Kraft und Blut und rosiges Gesicht.

Die Ärmchen dehnen sich in sanfter Rundheit,
Die Äuglein werden hell und silberklar;
Nimm Biomalz! Es festigt die Gesundheit
Und regelt die Verdauung wunderbar!

Es schmeckt so gut! Die Wangen werden glühen,
Dein Schlaf wird tief und still in jeder Nacht.
Nimm Biomalz, mein Kind, und du wirst blühen
Wie eine Blume in des Lenzes Pracht!

Wenn die Kinder zur Schule gehen, gebe man ihnen reichlich Biomalz, indem man es der Milch oder dem Galactina Hafer - Milch - Cacao beimischt. Biomalz ist eine Kraftnahrung, die ohne Umwege ins Blut dringt und die ermüdeten und schlaffen Gehirnzellen auf dem schnellsten Wege erquickt und mit geeigneter Nahrung versieht. In Dosen von ***Fr. 1.60*** *und* ***Fr 2.90*** *überall käuflich. Sonst wende man sich an die* ***Galactina Kindermehl-Fabrik,*** *diätet. Abtg.* ***Bern.***

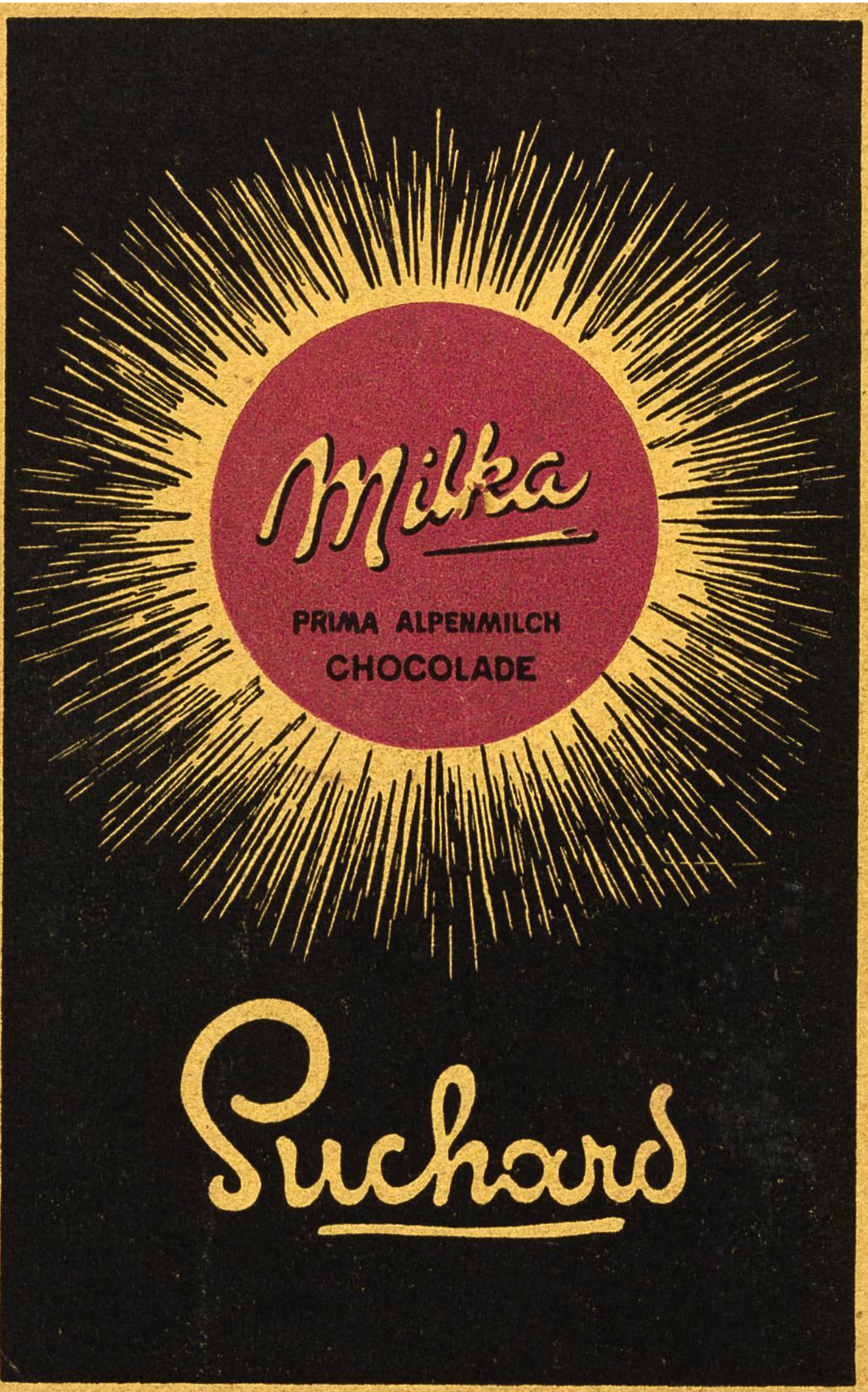
Milka
PRIMA ALPENMILCH
CHOCOLADE
Suchard