

Zeitschrift: Pestalozzi-Kalender

Herausgeber: Pro Juventute

Band: 54 (1961)

Heft: [2]: Schüler

Rubrik: Ein Blick hinter die Kulissen eines Textillaboratoriums

Nutzungsbedingungen

Die ETH-Bibliothek ist die Anbieterin der digitalisierten Zeitschriften auf E-Periodica. Sie besitzt keine Urheberrechte an den Zeitschriften und ist nicht verantwortlich für deren Inhalte. Die Rechte liegen in der Regel bei den Herausgebern beziehungsweise den externen Rechteinhabern. Das Veröffentlichen von Bildern in Print- und Online-Publikationen sowie auf Social Media-Kanälen oder Webseiten ist nur mit vorheriger Genehmigung der Rechteinhaber erlaubt. [Mehr erfahren](#)

Conditions d'utilisation

L'ETH Library est le fournisseur des revues numérisées. Elle ne détient aucun droit d'auteur sur les revues et n'est pas responsable de leur contenu. En règle générale, les droits sont détenus par les éditeurs ou les détenteurs de droits externes. La reproduction d'images dans des publications imprimées ou en ligne ainsi que sur des canaux de médias sociaux ou des sites web n'est autorisée qu'avec l'accord préalable des détenteurs des droits. [En savoir plus](#)

Terms of use

The ETH Library is the provider of the digitised journals. It does not own any copyrights to the journals and is not responsible for their content. The rights usually lie with the publishers or the external rights holders. Publishing images in print and online publications, as well as on social media channels or websites, is only permitted with the prior consent of the rights holders. [Find out more](#)

Download PDF: 15.01.2026

ETH-Bibliothek Zürich, E-Periodica, <https://www.e-periodica.ch>

EIN BLICK HINTER DIE KULISSEN EINES TEXTILLABORATORIUMS

Die Entwicklungsabteilung einer Textilveredlungsfirma setzt sich aus verschiedenen Laboratorien zusammen. In einem Faserstofflaboratorium werden neue Fasern und Gewebe geprüft. Im Färbereilaboratorium werden neue Farbstoffe und Farbstoffkombinationen ausgefärbt. In einem Appreturlaboratorium werden neue Appreturmittel erprobt und kombiniert. In den chemischen Laboratorien werden neue Bleich- und Vorbehandlungsverfahren entwickelt.

Ein wichtiger Hauptbestandteil der Forschungsabteilung ist ein grosser klimatisierter Prüfraum. In diesem Prüflaboratorium werden die Gewebeeigenschaften, die Echtheiten der Färbungen und die Eigenschaften von neuen Appreturen festgestellt. In einer sorgfältig geführten Bibliothek werden unzählige Fachzeitschriften und Literaturhinweise gesammelt, welche dem Chemiker wertvolle Hinweise für seine Forschungs- und Entwicklungsarbeit vermitteln. Besonders erwähnt sei die Zusammenarbeit mit der Eidgenössischen Technischen Hochschule in Zürich, welche monatlich eine grosse Anzahl Karteikärtchen mit Hinweisen über neue Publikationen auf dem Gebiet der Textilindustrie vermittelt. Durch diese Informationen erhalten wir einen raschen Überblick über die textile Forschung auf der ganzen Welt.

Für spezielle Fragen der textilen Entwicklung und Prüfung wenden wir uns an die EMPA (Eidgenössische Materialprüfungsanstalt in St. Gallen). Diese eidgenössische Forschungs- und Prüfstelle arbeitet eng mit der Industrie zusammen und hilft an der Lösung von Forschungs- und Entwicklungsproblemen mit.

Wir wollen nun im einzelnen untersuchen, wo in den erwähnten Laboratorien der Schwerpunkt der Forschung liegt. Beginnen wir mit den Faserstoffen. In den letzten Jahrzehnten wurden sehr viele chemische und synthetische Faserstoffe neu entwickelt. Zellwolle ist z. B. ein chemischer Faserstoff, welcher aus Holz gewonnen werden kann. Nylon, Orlon und Terylene sind synthetische Faserstoffe, welche aus kleinen, chemischen Grundbauteilen aufgebaut werden. Unsere Spinnereien und Webereien versuchen, aus diesen Materialien neue Gewebe und Mischgewebe herzustellen.

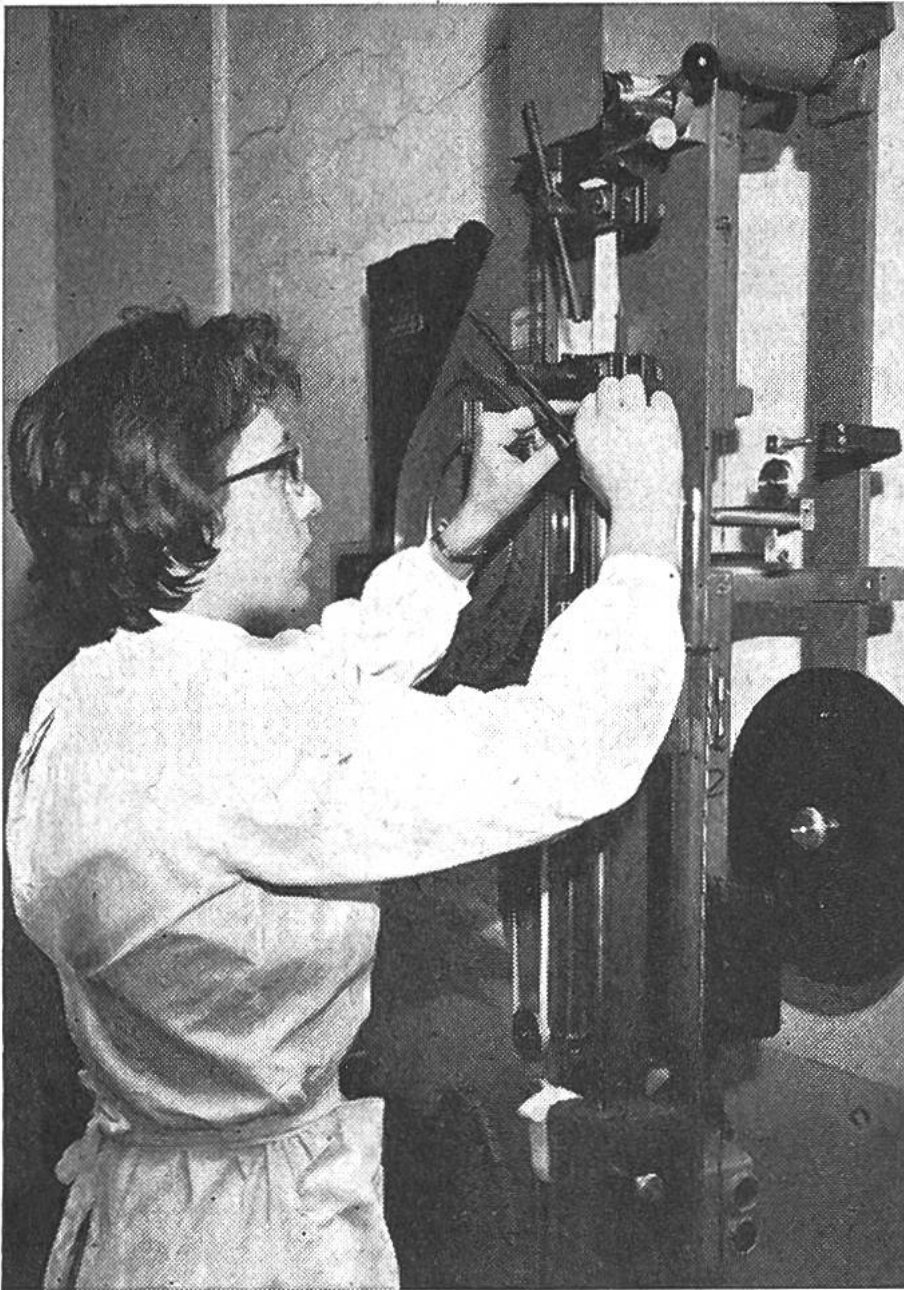

Mit diesem Apparat wird die Reißfestigkeit geprüft.

len. (Ein Mischgewebe entsteht zum Beispiel, wenn wir zu $\frac{2}{3}$ Baumwolle $\frac{1}{3}$ Terylene mischen). Dem Faserstoff- und dem Prüflaboratorium fällt die Aufgabe zu, die Gewebe zu untersuchen und zu prüfen. Es interessieren vor allem: Gewebefestigkeit, Dehnung, Einreißfestigkeit, Scheuerfestigkeit, Isolationsvermögen, Anschmutzungsverhalten, Waschbarkeit und das Bügelverhalten. Da für verschiedene Faserstoffe oft auch verschiedene Farbstoffe verwendet werden müssen, werden im Färbereilaboratorium jeweils neue Färbemethoden erprobt. Sehr oft müssen neue Gewebe abgelehnt werden, weil die bei den Prüfungen erzielten Resultate nicht den Erwartungen entsprechen. Ein einziges negatives Resultat

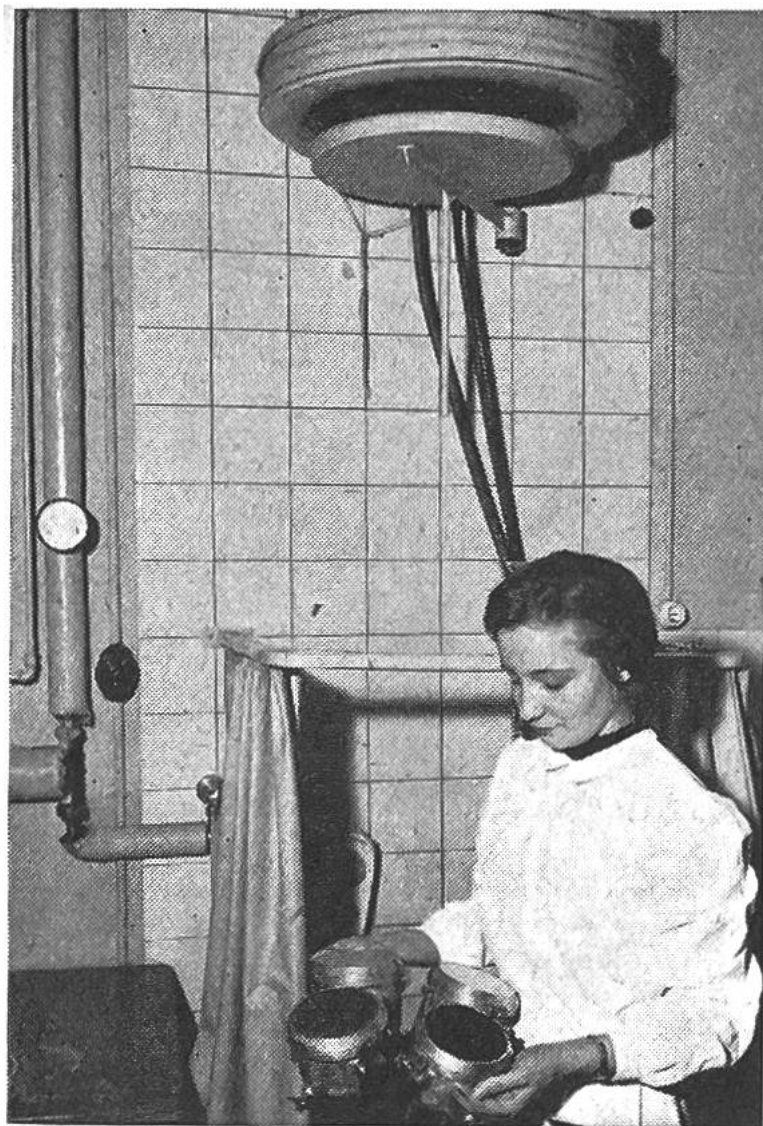

In der wissenschaftlichen Abteilung der Firma Stoffel & Co., Netstal, prüft dieser sinnreiche Prüfstand die Echtheit der Regenmantelstoffe. Während es «regnet», drehen sich die Trommeln, auf welche Stoffmuster aufgespannt wurden. (In unserem Bild ist die Regenmaschine oben abgedeckt.)

tat kann hier zehn positive Resultate aufheben.

Wie schon erwähnt, verlangt fast jede Faserstoffklasse eigene Farbstoffe. Im Färbereilaboratorium müssen darum viele Hun-

derte von Farbstoffen ausgefärbt werden. Es ist eine grosse Aufgabe, aus all den bestehenden Farbstoffen jene auszuwählen, welche für ein bestimmtes Gewebe die besten färberischen Eigenschaften und die besten Echtheiten aufweisen. Unter den Echtheiten verstehen wir die Einflüsse, denen ein Gewebe beim Tragen ausgesetzt ist. Denken wir z. B. an den Einfluss des Sonnenlichtes (Lichtechtheit) oder an die Einwirkung, welcher ein Gewebe beim Waschen in einer heissen Waschlauge ausgesetzt ist (Waschechtheit). Das Abreiben einer Färbung, die Einwirkung von Schweiss, das Verhalten beim Bügeln und viele andere Echtheiten werden genau ermittelt. Durch diese Echtheitsprüfungen ist es möglich, aus einer riesigen Anzahl von Farbstoffen die besten zu wählen. Das Farbstoffproblem wird noch dadurch kompliziert, dass die Appretur eine Färbung bezüglich Echtheiten entscheidend beein-

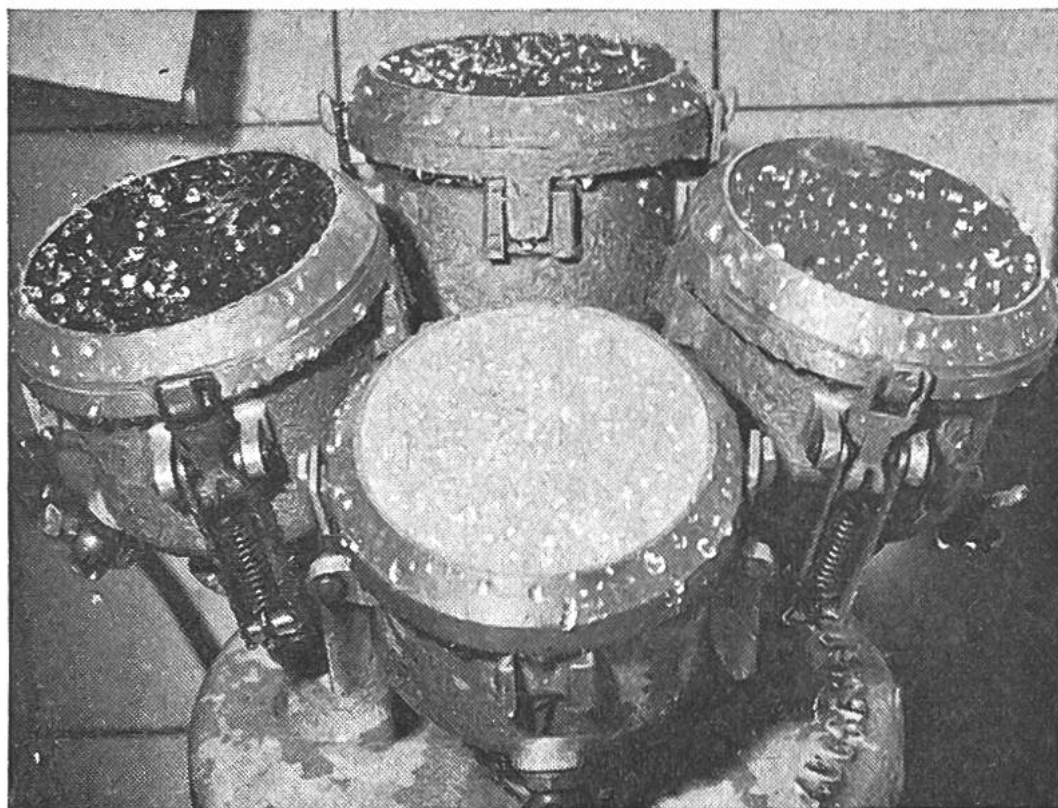

Nicht nur die Trommeln bewegen sich, sondern unter den Stoffmustern drehen sich auch noch Metallteile, was gleiche Wirkung hervorruft, wie wenn der Regenmantel auf unseren Schulterpartien aufliegt.

flussen kann. Der Chemiker muss darum auch jene Farbstoff- und Appreturkombination ermitteln, welche höchste Echtheit ergibt. Die Appretur, das heisst die Behandlung der Gewebe mit speziellen Chemikalien (z.B. Kunstharze und Füllstoffe) nimmt in der Forschung einen zentralen Platz ein. Durch die Appretur werden einem Stoff besondere Eigenschaften verliehen. Baumwollkleiderstoffe werden z.B. mit einem seideähnlichen Griff und Glanz versehen. Ein Baumwollregenmantelstoff wird imprägniert, d.h. wasserabstossend gemacht. Ein Hemdenpopeline wird mit Kunstharzen appretiert, damit er nach dem Waschen nicht gebügelt werden muss. Mit wieder anderen Kunstharzen wird ein Gewebe stabilisiert, damit es nach dem Waschen nicht eingeht. Die hier beschriebenen Arbeiten können sich über Wochen und Monate erstrecken. Wenn schliesslich alle Laboratoriumsergebnisse vorliegen, kann mit der Grossproduktion im Betrieb begonnen werden. Die Forschung und Entwicklung hat dann dazu beigetragen, dass nur die besten Produkte zum Einsatz gelangen und der Absatz – und damit die Arbeit für morgen – gesichert ist.