

Zeitschrift: Pestalozzi-Kalender
Herausgeber: Pro Juventute
Band: 53 (1960)
Heft: [1]: Schülerinnen

Titelseiten

Nutzungsbedingungen

Die ETH-Bibliothek ist die Anbieterin der digitalisierten Zeitschriften auf E-Periodica. Sie besitzt keine Urheberrechte an den Zeitschriften und ist nicht verantwortlich für deren Inhalte. Die Rechte liegen in der Regel bei den Herausgebern beziehungsweise den externen Rechteinhabern. Das Veröffentlichen von Bildern in Print- und Online-Publikationen sowie auf Social Media-Kanälen oder Webseiten ist nur mit vorheriger Genehmigung der Rechteinhaber erlaubt. [Mehr erfahren](#)

Conditions d'utilisation

L'ETH Library est le fournisseur des revues numérisées. Elle ne détient aucun droit d'auteur sur les revues et n'est pas responsable de leur contenu. En règle générale, les droits sont détenus par les éditeurs ou les détenteurs de droits externes. La reproduction d'images dans des publications imprimées ou en ligne ainsi que sur des canaux de médias sociaux ou des sites web n'est autorisée qu'avec l'accord préalable des détenteurs des droits. [En savoir plus](#)

Terms of use

The ETH Library is the provider of the digitised journals. It does not own any copyrights to the journals and is not responsible for their content. The rights usually lie with the publishers or the external rights holders. Publishing images in print and online publications, as well as on social media channels or websites, is only permitted with the prior consent of the rights holders. [Find out more](#)

Download PDF: 17.01.2026

ETH-Bibliothek Zürich, E-Periodica, <https://www.e-periodica.ch>



PESTALOZZI KALENDER

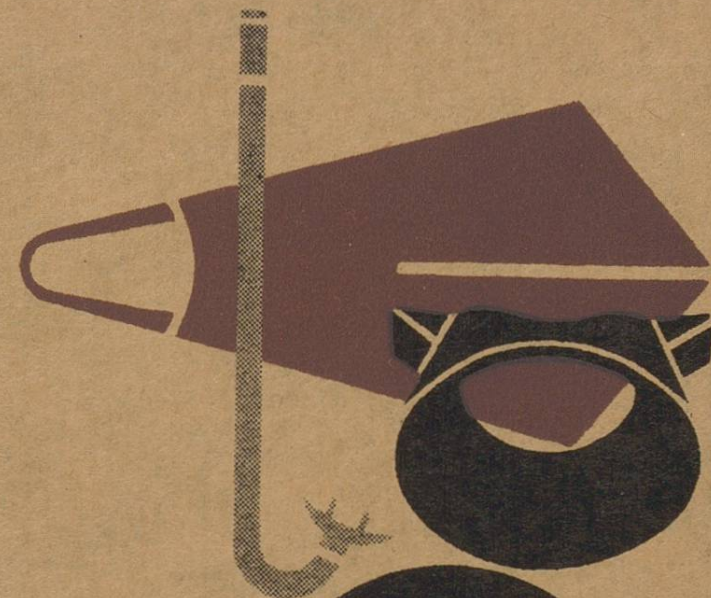



DER MENSCH MUSS SICH IN DER WELT
SELBST FORTHELFEN, UND DIES IHN ZU
LEHREN IST UNSERE AUFGABE

JOHANN HEINRICH PESTALOZZI

53. JAHRGANG DES PESTALOZZI-KALENDERS

Begründer: † Dr. Bruno Kaiser, Bern

Redaktion: A. Autor, Zentralsekretariat Pro Juventute, Zürich

Sprachlicher Berater: Dr. Helmut Schilling

Künstlerischer Mitarbeiter: Paul Boesch

Druck: Benteli AG, Bern-Bümpliz

PESTALOZZI KALENDER



1960

SCHWEIZER SCHÜLERINNENKALENDER

VERLAG: ZENTRALESEKRETARIAT PRO JUVENTUTE, ZÜRICH

PESTALOZZI-VERLAG

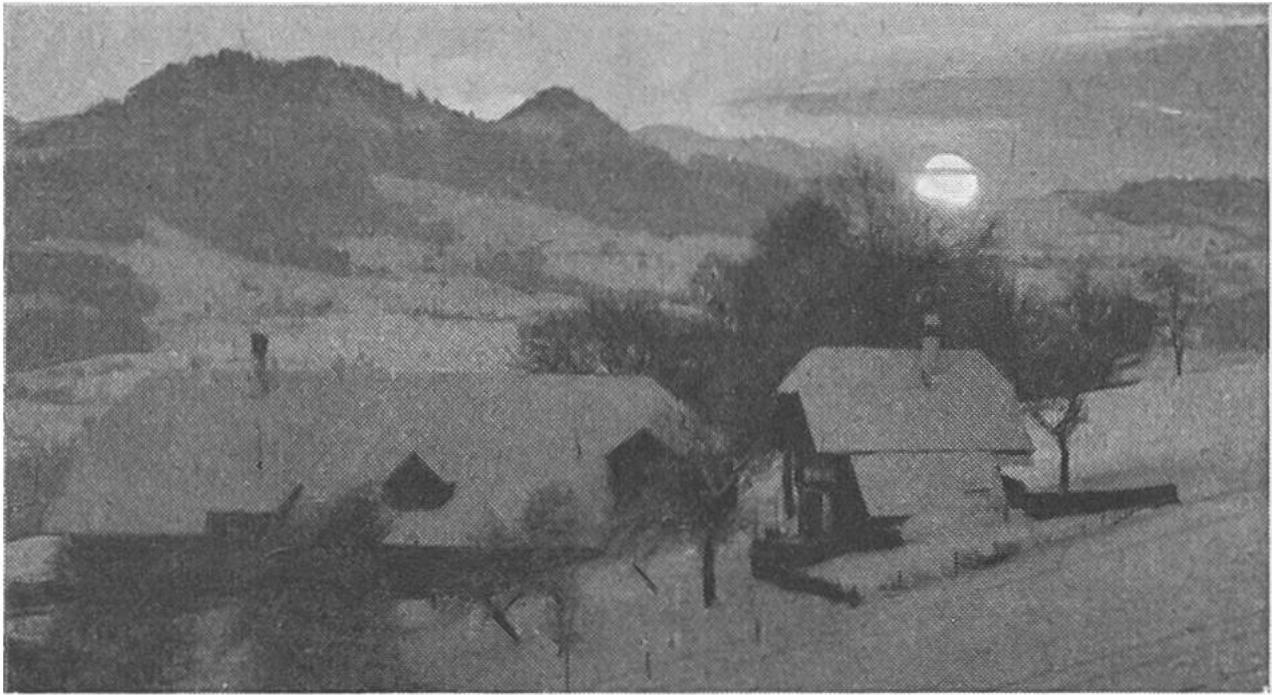

MORGEN

So oft die Sonne aufersteht,
Erneuert sich mein Hoffen
Und bleibet, bis sie untergeht,
Wie eine Blume offen;
Dann schlummert es ermattet
Im dunklen Schatten ein,
Doch eilig wacht es wieder auf
Mit ihrem ersten Schein.

Das ist die Kraft, die nimmer stirbt
Und immer wieder streitet,
Das gute Blut, das nie verdirbt,
Geheimnisvoll verbreitet!
Solang noch Morgenwinde
Voran der Sonne wehn,
Wird nie der Freiheit Fechterschar
In Nacht und Schlaf vergehn!

Gottfried Keller



Dr. Philipp Etter
von Menzingen (Zug)
* 1891,
seit 1934 im Amt



SCHWEIZER BUNDESRAT ENDE 1959

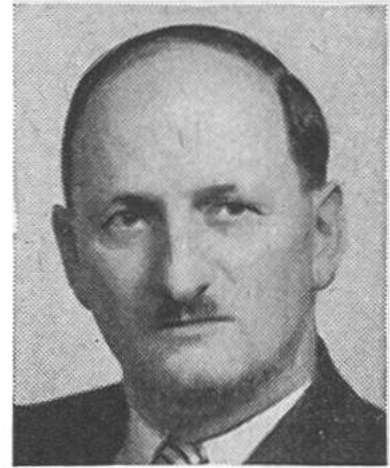

Paul Chaudet
von Corsier-sur-Vevey
* 1904,
seit 1955 im Amt



Dr. M. Petitpierre
von Couvet (Nbg.)
* 1899,
seit 1945 im Amt

Departemente:

Inneres: Dr. Etter

Militär: Paul Chaudet

Polit. Departement:

Dr. Petitpierre.

Volkswirtschaft:

Dr. Holenstein.

Post und Eisenbahn:

Dr. Lepori.

Justiz und Polizei:

Prof. Dr. Wahlen

Finanz und Zoll:

Dr. Streuli

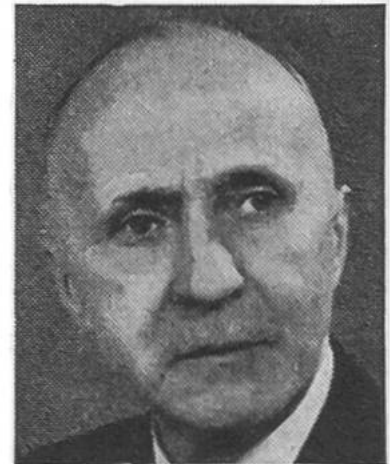

Dr. Th. Holenstein
von Bütschwil (St. G.)
* 1896,
seit 1955 im Amt



Dr. Giuseppe Lepori
von Lopagno (Tessin)
* 1902,
seit 1955 im Amt



Prof. Dr. F. T. Wahlen
von Trimstein-Rubigen
(BE) * 1899
seit 1959 im Amt



Dr. Hans Streuli
von Wädenswil und
Richterswil. * 1892,
seit 1954 im Amt

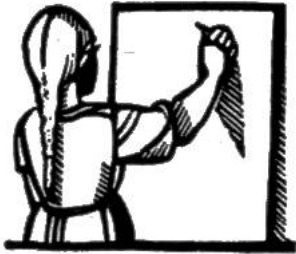

MERKTAFEL



**Eigentümerin dieses Kalenders
schreibe sofort auf :**

Name _____

Schule und Klasse _____

Wohnort _____

Strasse _____

Körpermasse:

Beobachte die Entwicklung, wichtig für den Arzt bei Erkrankung

Zeit	Gewicht	Höhe cm		
Januar ...				
Juli				
Dezember				

Nummern von Gegenständen:

**Uhr, Velo, Hut, Kragen, Hemd, Schuhe, Schlittschuhe, Brille,
Sparbuch, Abonnements- und Ausweiskarten usw.**

_____ Nr. _____ Nr. _____
_____ Nr. _____ Nr. _____
_____ Nr. _____ Nr. _____
_____ Nr. _____ Nr. _____

Telephon-Nummern:

Eigene, Arzt, Samariterposten, Feuerwehr, Polizei usw.

_____ Nr. _____ Nr. _____
_____ Nr. _____ Nr. _____
_____ Nr. _____ Nr. _____

Blutgruppe _____ **Rhesus-Faktor (positiv)** _____ **(negativ)** _____