Zeitschrift: Pionier : Zeitschrift für die Übermittlungstruppen

Herausgeber: Eidg. Verband der Übermittlungstruppen; Vereinigung Schweiz. Feld-Telegraphen-Offiziere und -Unteroffiziere

Band: 59 (1986)

Heft: 11-12

Werbung

Nutzungsbedingungen

Die ETH-Bibliothek ist die Anbieterin der digitalisierten Zeitschriften auf E-Periodica. Sie besitzt keine Urheberrechte an den Zeitschriften und ist nicht verantwortlich für deren Inhalte. Die Rechte liegen in der Regel bei den Herausgebern beziehungsweise den externen Rechteinhabern. Das Veröffentlichen von Bildern in Print- und Online-Publikationen sowie auf Social Media-Kanälen oder Webseiten ist nur mit vorheriger Genehmigung der Rechteinhaber erlaubt. Mehr erfahren

Conditions d'utilisation

L'ETH Library est le fournisseur des revues numérisées. Elle ne détient aucun droit d'auteur sur les revues et n'est pas responsable de leur contenu. En règle générale, les droits sont détenus par les éditeurs ou les détenteurs de droits externes. La reproduction d'images dans des publications imprimées ou en ligne ainsi que sur des canaux de médias sociaux ou des sites web n'est autorisée qu'avec l'accord préalable des détenteurs des droits. En savoir plus

Terms of use

The ETH Library is the provider of the digitised journals. It does not own any copyrights to the journals and is not responsible for their content. The rights usually lie with the publishers or the external rights holders. Publishing images in print and online publications, as well as on social media channels or websites, is only permitted with the prior consent of the rights holders. Find out more

Download PDF: 13.09.2025

ETH-Bibliothek Zürich, E-Periodica, https://www.e-periodica.ch

Wichtige Adressen

Eidg. Militärdepartement EMD Bundeshaus Ost, 3003 Bern	Telefon 031 / 67 12 11
Direktion Eidg. Militärverwaltung, 3003 Bern	031 / 67 50 37
Information	031 / 67 50 58
Zentraler Dokumentationsdienst EMD	031 / 67 50 75
Eidg. Militärbibliothek	031 / 67 50 96
Gruppe für Generalstabsdienst (GGST), 3003 Bern	031 / 67 53 72
Bundesamt für Genie und Festungen, 3003 Bern	031 / 67 31 25
Bundesamt für Übermittlungstruppen, 3003 Bern	031 / 67 36 28
Bundesamt für Sanität, Kasernenstrasse 7, 3022 Bern	031 / 67 27 80
Bundesamt für Militärveterinärdienst, Blumenbergstrasse 39, 3025 Bern	031 / 67 34 46
Oberkriegskommissariat OKK, Wylerstrasse 52, 3025 Bern	031 / 67 42 52
Bundesamt für Transporttruppen, Blumenbergstrasse 39, 3025 Bern	031 / 67 28 80
Bundesamt für Luftschutztruppen, Wylerstrasse 52, 3025 Bern	031 / 67 33 37
Kriegsmaterialverwaltung, Viktoriastrasse 85, 3025 Bern	031 / 67 20 10
Gruppe für Ausbildung (GA), Papiermühlestrasse 14, 3003 Bern	031 / 67 23 42
Bundesamt für Infanterie, 3003 Bern	031 / 67 44 24
Bundesamt für Mechanisierte und Leichte Truppen, 3003 Bern	031 / 67 26 29
Bundesamt für Artillerie, 3003 Bern	031 / 67 25 89
Bundesamt für Adjutantur, Sonnenbergstrasse 17, 3025 Bern	031 / 67 32 54
Gruppe für Rüstungsdienste, (GRD), Kasernenstrasse 19, 3025 Berne	031 / 67 57 01
Kommando der Flieger- und Fliegerabwehrtruppe, (KFLF) 3003 Bern	031 / 67 38 02
Bundesamt für Militärflugwesen und Fliegerabwehr 3003 Bern	031 / 67 38 72
Bundesamt für Militärflugplätze, 8600 Dübendorf	01 / 823 23 11
Oberauditoriat, Amthausgasse 4, 3003 Bern	031 / 67 33 03
Zentralstelle für Gesamtverteidigung (ZGV) Wildhainweg 9, 3003 Bern	031 / 67 40 02
Eidg. Justiz- und Polizeidepartement, Abt. Presse und Funkspruch, Bodenrain 20, 3003 Bern	031 / 61 47 79
Bundesamt für Zivilschutz, Monbijoustrasse 91, 3003 Bern	031 / 61 50 11
Bundesamt für wirtschaftliche Landesversorgung, Belpstrasse 53, 3003 Bern	031 / 61 21 71

pionier

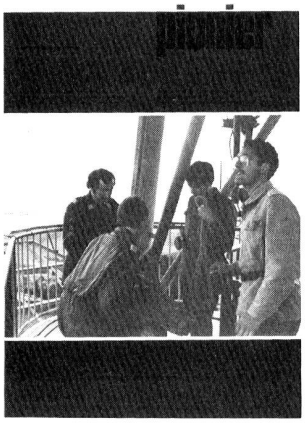

PIONIER Oktober 1986

PIONIER Oktober 1986 — Übung «Pronto 86» — Das Gemeinschaftswerk — Sirenenfernsteuerung SF-457 — Télécommande de sirènes SF-457 — Le système de transmissions du 1 (BE) Corps des années 1980 — AFTT/ASTT/EVU-Regionaljournal.

Gratis-Probeabonnement während der nächsten drei Monate:

Bitte senden Sie mir gratis den PIONIER an:

Name _____ Vorname _____

Strasse _____ PLZ/Ort _____

Einsenden an: Redaktion PIONIER, Postfach, 4434 Hölstein

pionier

Coupon für preisgünstige Kleininserate

Möchten Sie etwas verkaufen, tauschen oder kaufen? – Dann ist ein Kleininserat im PIONIER das geeignete Mittel, um rasch mit einem Partner ins Geschäft zu kommen.

Inserateschluss: 10. des Vormonates (ausgenommen Doppelnummern: 20. des Vormonates)

Satz in einheitlicher, fortlaufender Kleinschrift, Stichwortauszeichnungen nur in fetten Buchstaben des gleichen Schriftgrades. Grösse 58 × 33 mm (B × H) **Fr. 29.–,** 7 Zeilen (inklusive Adresse oder Telefon)

Inseratetext: In Blockschrift ausfüllen, pro Feld ein Buchstabe, Satzzeichen oder Wortabstand

Mein Inserat soll 1×, 2×, 3× erscheinen.
Gewünschte Ausgaben (Monat):

_____

_____

_____

_____

Bitte einsenden an:
Redaktion PIONIER, Stutzweg 23, 4434 Hölstein

Meine Adresse:

Name: _____

Vorname: _____

Strasse: _____

PLZ/Ort: _____

Telefon: _____

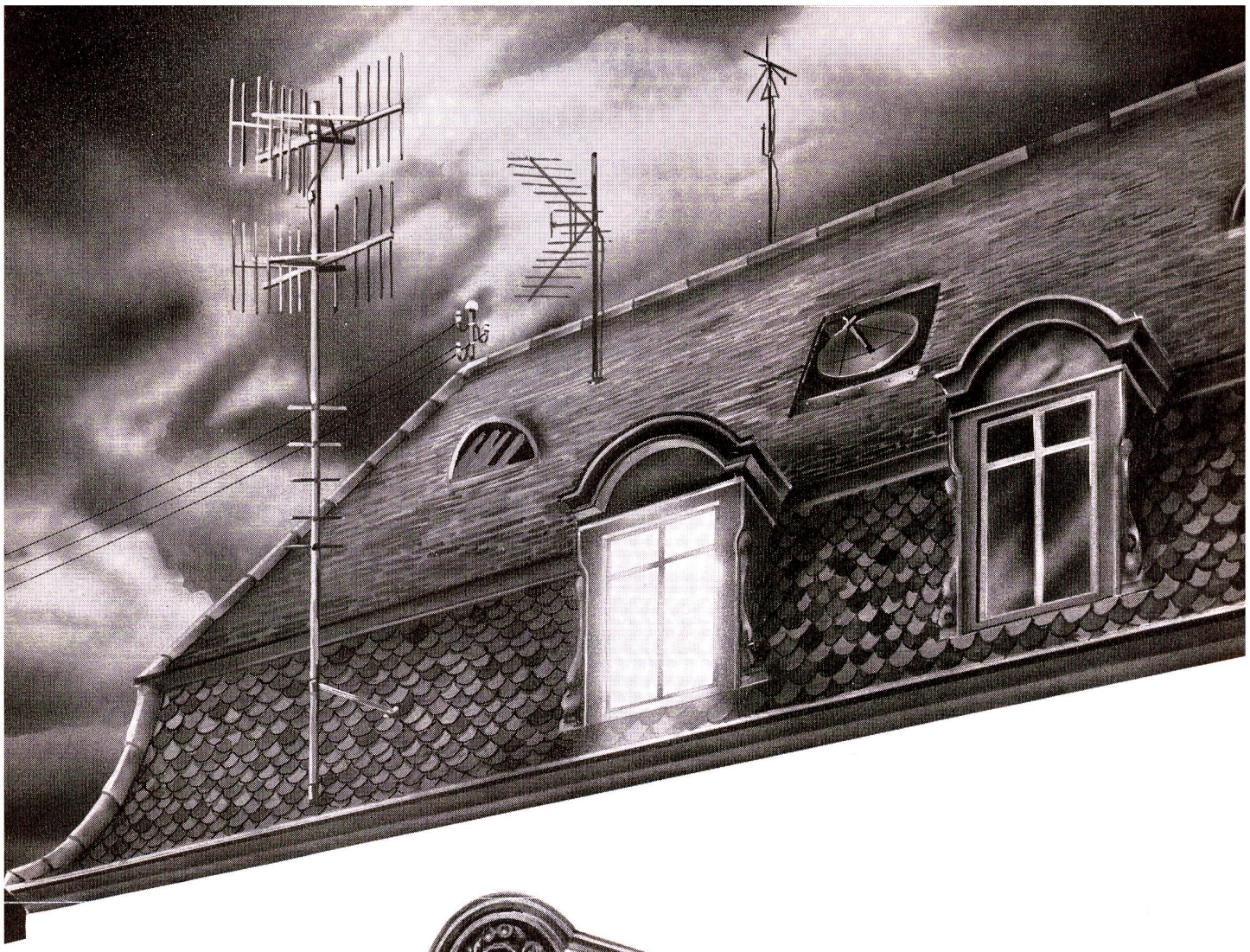

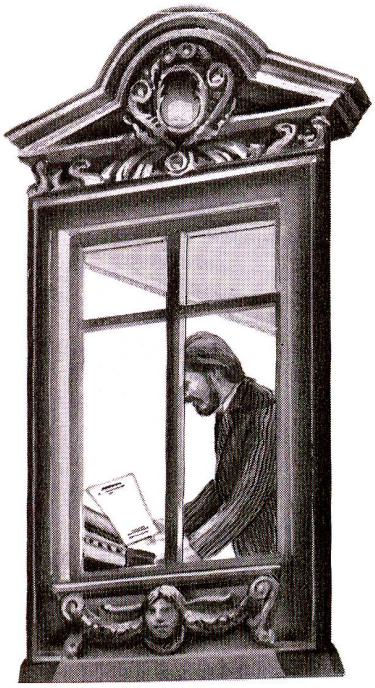

Vertrauen ist gut. CRYPTO ist besser.

In Zukunft wird immer mehr fernkopiert. Aber hoffentlich geschützt vor fremden Blicken.

Die Übertragung von Faksimiles ist eine neue Übermittlungstechnologie, die weiter zunehmen wird. Es kann zwar niemand wirklich verhindern, dass Übertragungsleitungen angezapft werden. Aber mit den Spezialgeräten von CRYPTO bleiben Ihre Dokumente, Pläne und Grafiken unterwegs unsichtbar für Unberechtigte. Einfach und sicher.

HAGELIN-CRYPTOS

CRYPTO AG

Postfach 474
CH-6301 Zug/Schweiz
Telefon 042/44 77 22
Telefax G2/G3 042/41 22 72
Telex 868 702 cry ch

HSB. Zürich