Zeitschrift: Pionier : Zeitschrift für die Übermittlungstruppen

Herausgeber: Eidg. Verband der Übermittlungstruppen; Vereinigung Schweiz. Feld-Telegraphen-Offiziere und -Unteroffiziere

Band: 49 (1976)

Heft: 10

Werbung

Nutzungsbedingungen

Die ETH-Bibliothek ist die Anbieterin der digitalisierten Zeitschriften auf E-Periodica. Sie besitzt keine Urheberrechte an den Zeitschriften und ist nicht verantwortlich für deren Inhalte. Die Rechte liegen in der Regel bei den Herausgebern beziehungsweise den externen Rechteinhabern. Das Veröffentlichen von Bildern in Print- und Online-Publikationen sowie auf Social Media-Kanälen oder Webseiten ist nur mit vorheriger Genehmigung der Rechteinhaber erlaubt. Mehr erfahren

Conditions d'utilisation

L'ETH Library est le fournisseur des revues numérisées. Elle ne détient aucun droit d'auteur sur les revues et n'est pas responsable de leur contenu. En règle générale, les droits sont détenus par les éditeurs ou les détenteurs de droits externes. La reproduction d'images dans des publications imprimées ou en ligne ainsi que sur des canaux de médias sociaux ou des sites web n'est autorisée qu'avec l'accord préalable des détenteurs des droits. En savoir plus

Terms of use

The ETH Library is the provider of the digitised journals. It does not own any copyrights to the journals and is not responsible for their content. The rights usually lie with the publishers or the external rights holders. Publishing images in print and online publications, as well as on social media channels or websites, is only permitted with the prior consent of the rights holders. Find out more

Download PDF: 13.12.2025

ETH-Bibliothek Zürich, E-Periodica, https://www.e-periodica.ch

Hasler Nachrichtentechnik

In der modernen Armee ist die drahtgebundene Telefonie nicht wegzudenken.

Deshalb setzt Hasler sein Know How der modernen Telefonie, Elektronik und Übertragungstechnik ein für leistungsfähige Nachrichtenverbindungen in der Armee.

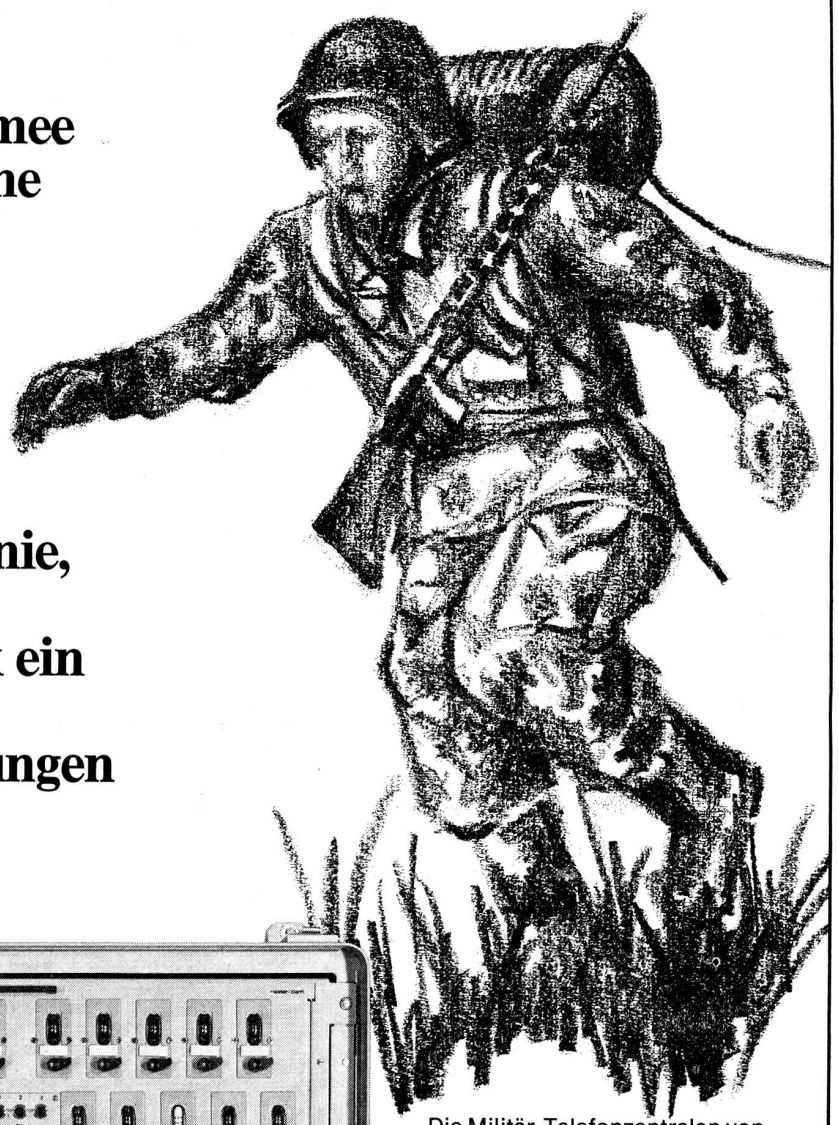

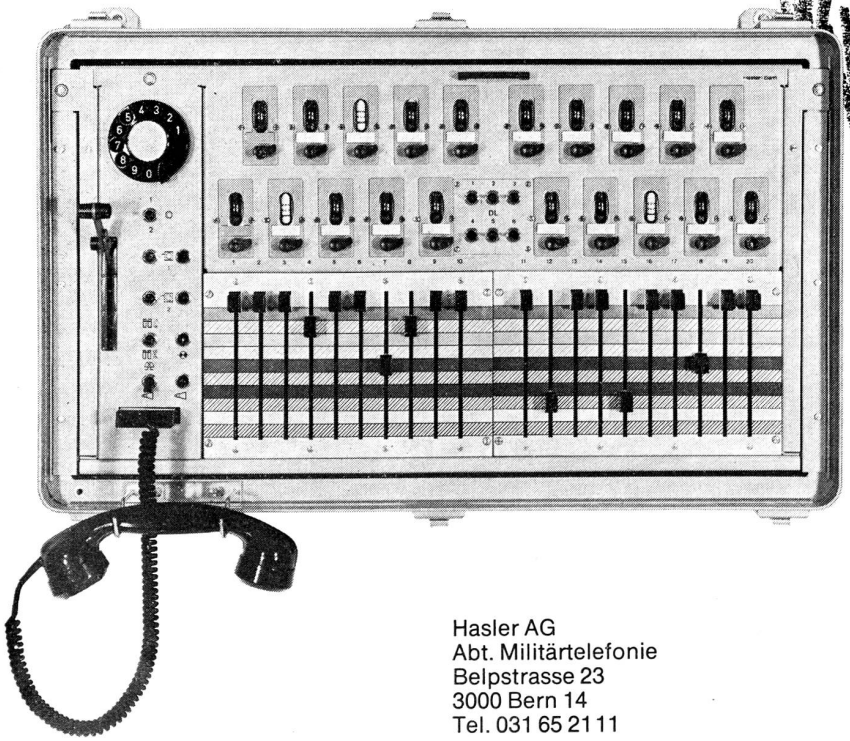

Die Militär-Telefonzentralen von Hasler sind felderprobt und auf die verschiedenen Bedürfnisse der Truppen zugeschnitten. Es sind folgende Typen im Einsatz:

- Feldtelefonzentralen
- Kommandozentralen
- Festungszentralen
- Zivilschutzzentralen

Verlangen Sie unverbindliche Unterlagen.

Hasler AG
Abt. Militärtelefonie
Belpstrasse 23
3000 Bern 14
Tel. 031 65 21 11

Hasler

Schilder

jeder Art und Ausführung

Selbstklebeschilder aus PVC
Makrolon
Aluminium

Selbstklebeschilder mit Schreibmaschine beschriftbar

Gravierte Schilder aus verschiedenen Werkstoffen

Aluminiumschilder eloxiert
bedruckt
geätzt

Schilder aus rostfreiem Stahl, geätzt

Schilder aus RESOPAL-Unterdruck (Duroplast)

Werbeschilder, Werbedrehscheilben

Warn- und Hinweisschilder
grosses Sortiment ab Lager lieferbar

Erzeugnisse von Gebr. Hein, Heidelberg

Verlangen Sie unsere ausführlichen Unterlagen und Muster

S+K Schärer + Kunz AG
8021 Zürich, Postfach 820
Telephon 01 42 70 82

Betriebsstundenzähler

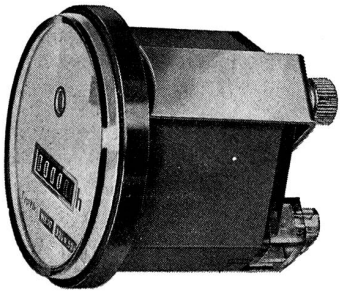

e. o. bär

Bern
Wasserwerkgasse 2
Telefon 031 / 22 76 11

8000 Zürich
Ankerstrasse 27
Telefon 01 / 39 85 13

1200 Genève
16, rue Ed.-Rod
Téléphone 022 / 44 74 67

Abendkurse für Amateure und Schiffsfunker

Kursort: Bern

Beginn: jährlich im September

Auskunft und Anmeldung:
Postfach 1308, 3001 Bern, Telefon (031) 62 32 46

Ingenieurbüro für elektrotechnische Anlagen

Sauber + Gisin AG 8034 Zürich
01 34 80 80

ELEKTRO-Strahlungs- und Speicher-HEIZUNGEN

Star Unity AG

8804 Au-Zürich Telefon 01/75 04 04

Werbt Mitglieder für den Eidg. Verband der Uebermittlungstruppen!

Die Sektionsvorstände halten Werbematerial unentgeltlich zur Verfügung.

Interessenten für eine Mitgliedschaft wenden sich an eine der 32 Sektionsadressen unseres Verbandes oder direkt an das Zentralsekretariat des EVU, c/o HOWEG, 2540 Grenchen.

AZ 4528 Zuchwil