Zeitschrift: Pionier : Zeitschrift für die Übermittlungstruppen

Herausgeber: Eidg. Verband der Übermittlungstruppen; Vereinigung Schweiz. Feld-Telegraphen-Offiziere und -Unteroffiziere

Band: 47 (1974)

Heft: 11

Artikel: Das Funklokal der Sektion Zürcher Oberland/Uster

Autor: [s.n.]

DOI: https://doi.org/10.5169/seals-564168

Nutzungsbedingungen

Die ETH-Bibliothek ist die Anbieterin der digitalisierten Zeitschriften auf E-Periodica. Sie besitzt keine Urheberrechte an den Zeitschriften und ist nicht verantwortlich für deren Inhalte. Die Rechte liegen in der Regel bei den Herausgebern beziehungsweise den externen Rechteinhabern. Das Veröffentlichen von Bildern in Print- und Online-Publikationen sowie auf Social Media-Kanälen oder Webseiten ist nur mit vorheriger Genehmigung der Rechteinhaber erlaubt. Mehr erfahren

Conditions d'utilisation

L'ETH Library est le fournisseur des revues numérisées. Elle ne détient aucun droit d'auteur sur les revues et n'est pas responsable de leur contenu. En règle générale, les droits sont détenus par les éditeurs ou les détenteurs de droits externes. La reproduction d'images dans des publications imprimées ou en ligne ainsi que sur des canaux de médias sociaux ou des sites web n'est autorisée qu'avec l'accord préalable des détenteurs des droits. En savoir plus

Terms of use

The ETH Library is the provider of the digitised journals. It does not own any copyrights to the journals and is not responsible for their content. The rights usually lie with the publishers or the external rights holders. Publishing images in print and online publications, as well as on social media channels or websites, is only permitted with the prior consent of the rights holders. Find out more

Download PDF: 14.09.2025

ETH-Bibliothek Zürich, E-Periodica, https://www.e-periodica.ch

Das Funklokal der Sektion Zürcher Oberland/Uster

Eine Photoreportage über ausgezeichnete Sektionseinrichtungen

Unsere Bilder zeigen, dass die Sektion Zürcher Oberland/Uster recht gut eingerichtet ist. Allerdings sind die Platzverhältnisse prekär. Wir sind der Firma Zellweger Uster AG dankbar, dass wir wenigstens dieses Lokal für die Sende- und Kursabende benützen dürfen. So sind wir in der Lage, unseren Mitgliedern für die Weiterbildung gute Arbeitsbedingungen zur Verfügung zu stellen. BX

Rechte Seite, oben und Mitte: Unser Antennenmast, einmal anders gesehen ... und so präsentiert sich unser Funklokal mit dem Antennengelände dem Besucher. Unten: Die Kurzwellenanlage «Drake» und 2 m Sender-Empfänger für unsere Amateure und daneben ein 11 m Empfänger für unsere Sprechfunkspezialisten.
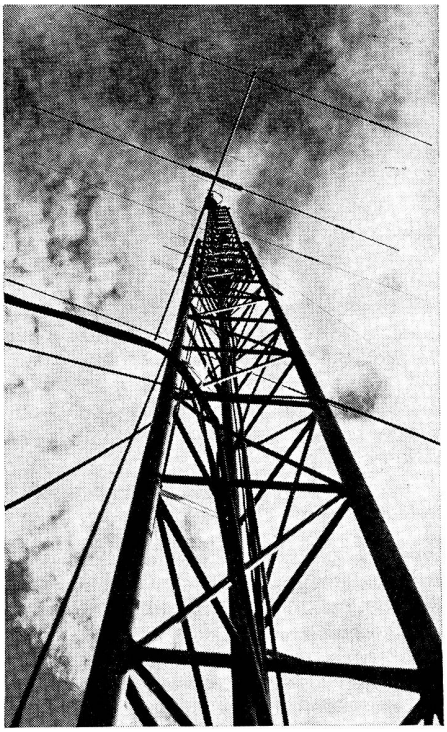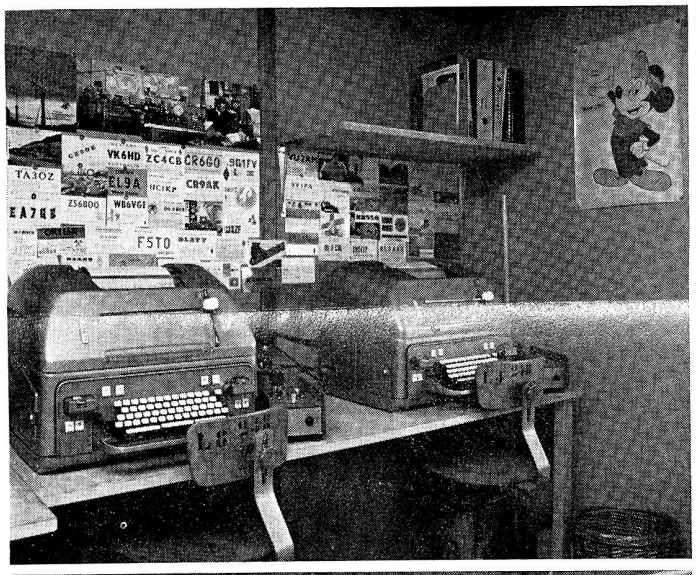
Links, oben: Wir haben einen Fernschreibplatz neu eingerichtet, an dem die Telegrammübermittlung und die Fernschreibregeln geübt werden können. Unten: Die sektionseigene SE-222 mit KFF, an der jeden Mittwochabend Hochbetrieb herrscht.