Zeitschrift: Pionier : Zeitschrift für die Übermittlungstruppen

Herausgeber: Eidg. Verband der Übermittlungstruppen; Vereinigung Schweiz. Feld-Telegraphen-Offiziere und -Unteroffiziere

Band: 43 (1970)

Heft: 1

Rubrik: Delegiertenversammlung des EVU am 9. und 10. Mai in Locarno

Nutzungsbedingungen

Die ETH-Bibliothek ist die Anbieterin der digitalisierten Zeitschriften auf E-Periodica. Sie besitzt keine Urheberrechte an den Zeitschriften und ist nicht verantwortlich für deren Inhalte. Die Rechte liegen in der Regel bei den Herausgebern beziehungsweise den externen Rechteinhabern. Das Veröffentlichen von Bildern in Print- und Online-Publikationen sowie auf Social Media-Kanälen oder Webseiten ist nur mit vorheriger Genehmigung der Rechteinhaber erlaubt. Mehr erfahren

Conditions d'utilisation

L'ETH Library est le fournisseur des revues numérisées. Elle ne détient aucun droit d'auteur sur les revues et n'est pas responsable de leur contenu. En règle générale, les droits sont détenus par les éditeurs ou les détenteurs de droits externes. La reproduction d'images dans des publications imprimées ou en ligne ainsi que sur des canaux de médias sociaux ou des sites web n'est autorisée qu'avec l'accord préalable des détenteurs des droits. En savoir plus

Terms of use

The ETH Library is the provider of the digitised journals. It does not own any copyrights to the journals and is not responsible for their content. The rights usually lie with the publishers or the external rights holders. Publishing images in print and online publications, as well as on social media channels or websites, is only permitted with the prior consent of the rights holders. Find out more

Download PDF: 14.09.2025

ETH-Bibliothek Zürich, E-Periodica, https://www.e-periodica.ch

Delegiertenversammlung des EVU am 9. und 10. Mai 1970 in Locarno

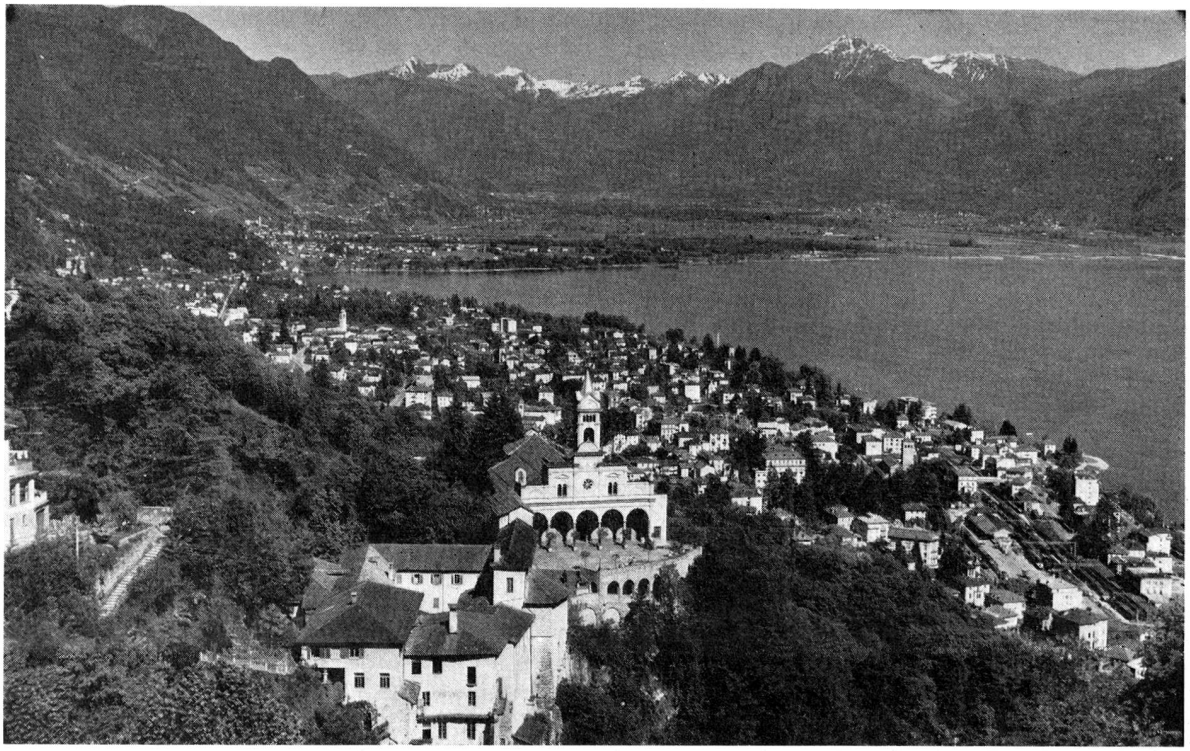

Unsere Tessiner Kollegen haben sich frühzeitig daran gemacht, für die Delegiertenversammlung 1970 die ersten Richtlinien festzusetzen. Der späte Termin ist deshalb gewählt worden, weil es damit vielleicht dem einen oder andern Delegierten ein verlängertes Wochenende im Tessin ermöglicht (am 7. Mai 1970 ist Auffahrt). Wir lassen vorerst einige Angaben des Organisationskomitees folgen. Weitere Mitteilungen veröffentlichen wir in den nächsten Nummern des «Pionier». Red.

Samstag, den 9. Mai:

09.30	Sitzung des Zentralvorstandes	Sala Consiglio comunale Locarno
14.00	Präsidentenkonferenz	Sala Consiglio comunale Locarno
19.00	Nachtessen	Motel Losone
21.00	Unterhaltungsabend	Motel Losone, Casa rustica

Sonntag, den 10. Mai:

09.00	Presseempfang	Sala conferenze Palazzo SE Sopracenerina
10.00	Delegiertenversammlung	Sala conferenze Palazzo SE Sopracenerina
13.00	Mittagessen	Hotel Muralto
16.00	Offizieller Schluss	

Organisationskomitee:

Hptm G. Pedrazzini (Präsident); Adj Uof Magistra (Kassier); Lt Della Bruna (Sekretär); Adj Uof Bianchetti, Fw Casagrande.

Organisatorische Mitteilungen:

Es wird eine Festkarte vorbereitet.
Das Organisationskomitee besorgt die Unterkünfte für Mitglieder des ZV und für Präsidenten für die Nacht vom 9. auf den 10. Mai 1970.
Delegierte und weitere Gäste sind selbstverständlich zum Nachtessen und Unterhaltungsabend am Samstag herzlich willkommen.
Für diejenigen Delegierten, die ab Auffahrtstag (7. Mai) in Locarno ein verlängertes Wochenende geniessen wollen, stellt sich das OK gerne zur Verfügung bei der Besorgung von Unterkünften. Das gleiche Angebot gilt auch für diejenigen Delegierten, die bereits am Samstag nach Locarno reisen.

Offizielles Organ des Eidg. Verbandes der Uebermittlungstruppen (EVU) und der Vereinigung Schweiz. Feldtelegraphen-Offiziere und -Unteroffiziere. Organe officiel de l'Association fédérale des Troupes de Transmission et de l'Association suisse des Officiers et Sous-officiers du Télégraphe de champagne. Redaktion: Erwin Schöni, Hauptstrasse 50, 4528 Zuchwil, Telephon (065) 2 23 14. Postcheckkonto der Redaktion: 80-15666. Druck und Administration: Fabag, Faschschriften-Verlag und Buchdruckerei AG, Zürich. Erscheint am Anfang des Monats. Abonnementsbestellungen sind an die Redaktion zu richten.