Zeitschrift: Pionier : Zeitschrift für die Übermittlungstruppen

Herausgeber: Eidg. Verband der Übermittlungstruppen; Vereinigung Schweiz. Feld-Telegraphen-Offiziere und -Unteroffiziere

Band: 40 (1967)

Heft: 4

Werbung

Nutzungsbedingungen

Die ETH-Bibliothek ist die Anbieterin der digitalisierten Zeitschriften auf E-Periodica. Sie besitzt keine Urheberrechte an den Zeitschriften und ist nicht verantwortlich für deren Inhalte. Die Rechte liegen in der Regel bei den Herausgebern beziehungsweise den externen Rechteinhabern. Das Veröffentlichen von Bildern in Print- und Online-Publikationen sowie auf Social Media-Kanälen oder Webseiten ist nur mit vorheriger Genehmigung der Rechteinhaber erlaubt. Mehr erfahren

Conditions d'utilisation

L'ETH Library est le fournisseur des revues numérisées. Elle ne détient aucun droit d'auteur sur les revues et n'est pas responsable de leur contenu. En règle générale, les droits sont détenus par les éditeurs ou les détenteurs de droits externes. La reproduction d'images dans des publications imprimées ou en ligne ainsi que sur des canaux de médias sociaux ou des sites web n'est autorisée qu'avec l'accord préalable des détenteurs des droits. En savoir plus

Terms of use

The ETH Library is the provider of the digitised journals. It does not own any copyrights to the journals and is not responsible for their content. The rights usually lie with the publishers or the external rights holders. Publishing images in print and online publications, as well as on social media channels or websites, is only permitted with the prior consent of the rights holders. Find out more

Download PDF: 15.09.2025

ETH-Bibliothek Zürich, E-Periodica, https://www.e-periodica.ch

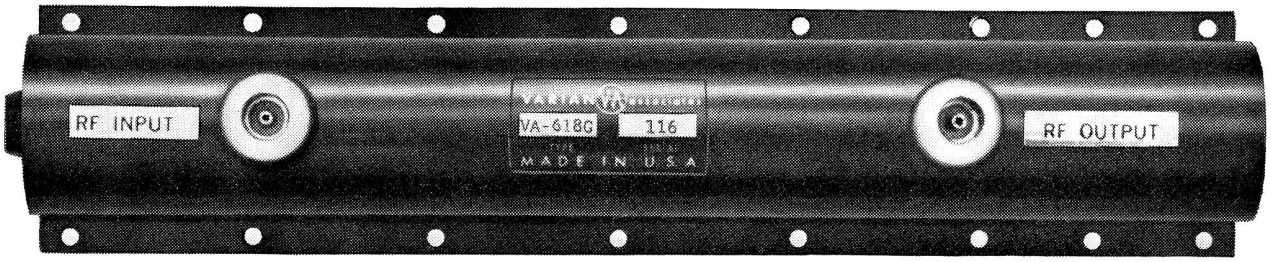

Wanderfeldröhren

im Frequenzbereich 1-18 GHz für:

Telemetrie
Datenübertragung
Treiberstufen
Richtfunksysteme
Raketensysteme
Radargeräte
Geräuschgeneratoren
Messgeräte

Unsere Standardröhren (andere Werte auf Anfrage lieferbar)

		VA-614G	VA-615G	VA-616G	VA-617G	VA-618G	VA-619G
Frequenzbereich	GHz	1–2	2–4	4–8	5.5–11	7–12.4	12–18
Min. Dauerstrichausgangsleistung	W	20	20	20	20	20	10
Min. Leistungsverstärkung (Sättigungswert)	db	35	35	35	35	35	35
Kollektorspannung*	V	1500	1800	2600	3200	3150	4000
Kollektorstrom	mA	120	110	90	85	85	50
Wendelstrom	mA	8	5	5	5	10	5
Heizspannung	V	6.3	6.3	6.3	6.3	6.3	6.3
Heizstrom	A	1.1	0.9	0.9	0.9	0.9	0.9

(* Gegen Kathode)

bis 225 W erhältlich

varian

Varian AG
Baarerstrasse 77
6300 Zug / Schweiz
Tel. (042) 44 55 55

SPHINX

467

Drehteile
in allen Formen und Grössen bis 60 mm Durchmesser

Bohrer
und Gewindebohrer

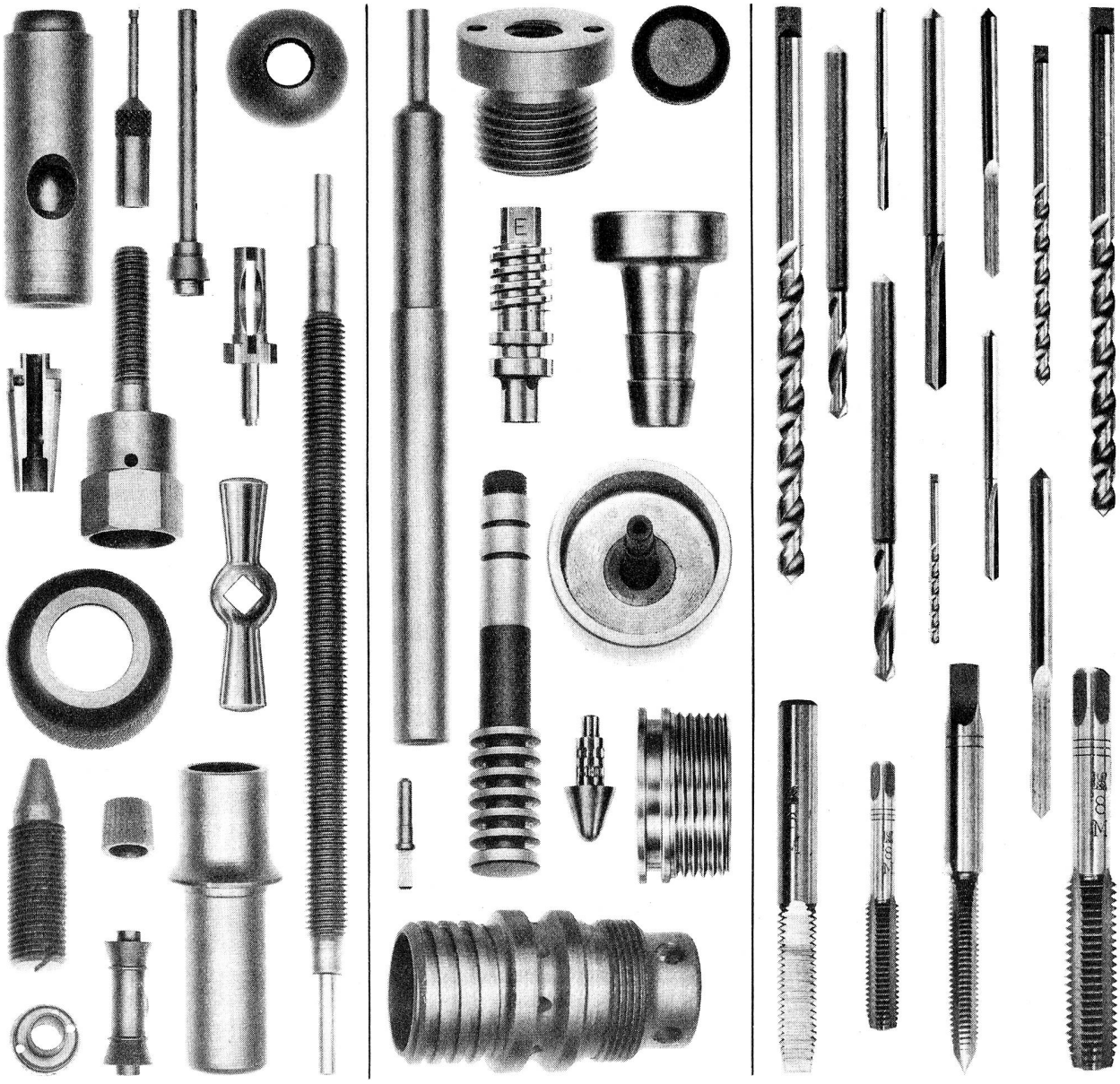

weltbekannt dank höchster Präzision

Sphinxwerke Müller & Cie AG 4500 Solothurn Schweiz Telephon 065 - 21 00 4 Telex 34145

ALBISWERK
ZÜRICH A.G.

ALBIS-ARMEE-GERÄTE

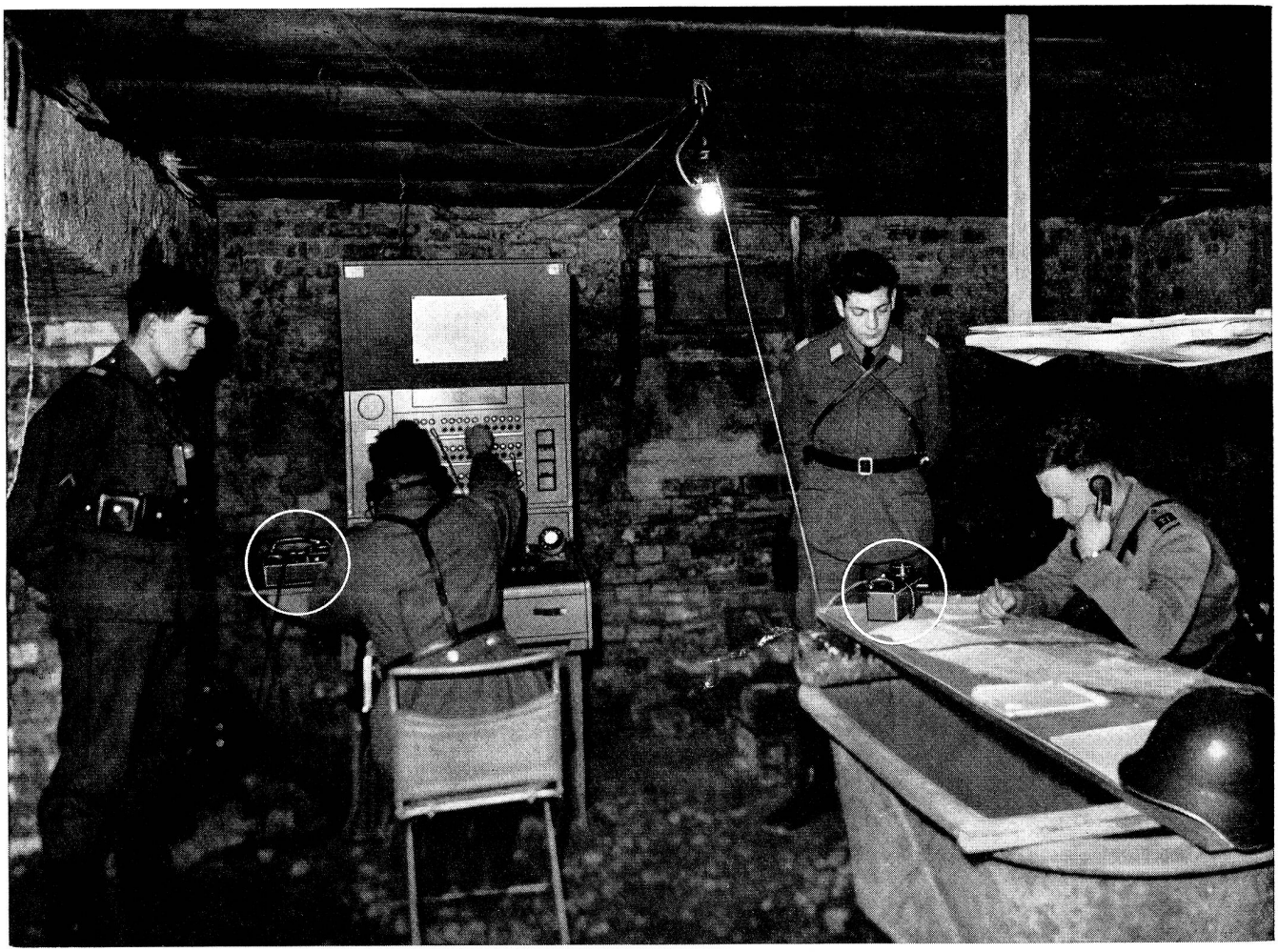

ALBIS-Militär-Tischstation

Die robuste und betriebssichere ALBIS-Militär-Tischstation für den Einsatz bei Stäben, Kommando- und Zivilschutzstellen; mit dem Nummernschalterzusatz auch im automatischen Telephonnetz verwendbar.