Zeitschrift: Pionier : Zeitschrift für die Übermittlungstruppen

Herausgeber: Eidg. Verband der Übermittlungstruppen; Vereinigung Schweiz. Feld-Telegraphen-Offiziere und -Unteroffiziere

Band: 37 (1964)

Heft: 9: Sondernummer zur GEU/EXGE 64 Gesamtschweizerische Uebung

Werbung

Nutzungsbedingungen

Die ETH-Bibliothek ist die Anbieterin der digitalisierten Zeitschriften auf E-Periodica. Sie besitzt keine Urheberrechte an den Zeitschriften und ist nicht verantwortlich für deren Inhalte. Die Rechte liegen in der Regel bei den Herausgebern beziehungsweise den externen Rechteinhabern. Das Veröffentlichen von Bildern in Print- und Online-Publikationen sowie auf Social Media-Kanälen oder Webseiten ist nur mit vorheriger Genehmigung der Rechteinhaber erlaubt. Mehr erfahren

Conditions d'utilisation

L'ETH Library est le fournisseur des revues numérisées. Elle ne détient aucun droit d'auteur sur les revues et n'est pas responsable de leur contenu. En règle générale, les droits sont détenus par les éditeurs ou les détenteurs de droits externes. La reproduction d'images dans des publications imprimées ou en ligne ainsi que sur des canaux de médias sociaux ou des sites web n'est autorisée qu'avec l'accord préalable des détenteurs des droits. En savoir plus

Terms of use

The ETH Library is the provider of the digitised journals. It does not own any copyrights to the journals and is not responsible for their content. The rights usually lie with the publishers or the external rights holders. Publishing images in print and online publications, as well as on social media channels or websites, is only permitted with the prior consent of the rights holders. Find out more

Download PDF: 14.09.2025

ETH-Bibliothek Zürich, E-Periodica, https://www.e-periodica.ch

camille
bauer

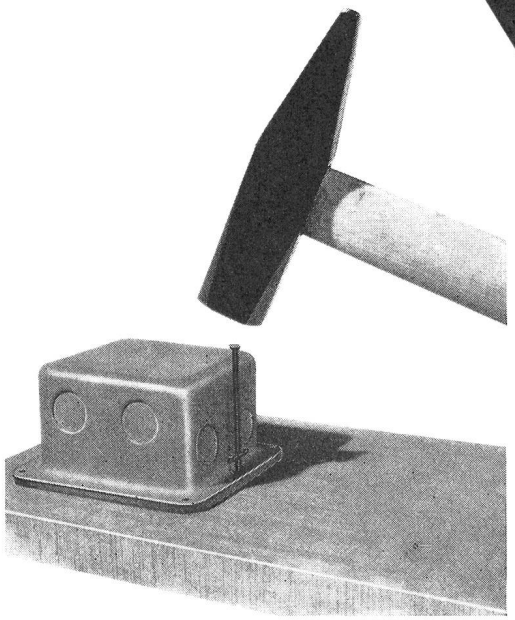

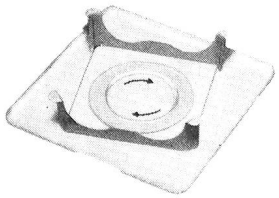

Basel
Bern
Zürich
Lugano
Neuenburg
Genf

UP-Dosen

für Beton-Schalungen

aus verzinktem Stahlblech, lackiert
Deckel universal verstellbar

Camille Bauer
Aktiengesellschaft

+GF+

Giesserei-Erzeugnisse
und
Maschinen
von
höchster
Qualität

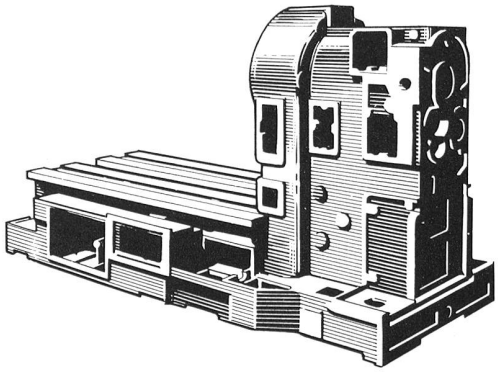

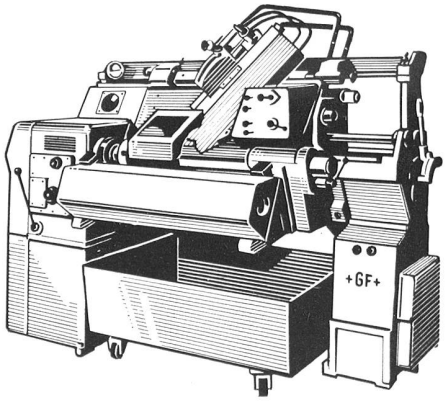

Fittings
Temperguss
Elektro-Stahlguss
Grauguss
Sphäroguss
Leichtmetallguss
Freileitungs-Armaturen
Räder und Kupplungen für
Strassen- und Schienenfahrzeuge
Werkzeugmaschinen
Giessereimaschinen
Holzbearbeitungsmaschinen
Webstuhl-Automaten

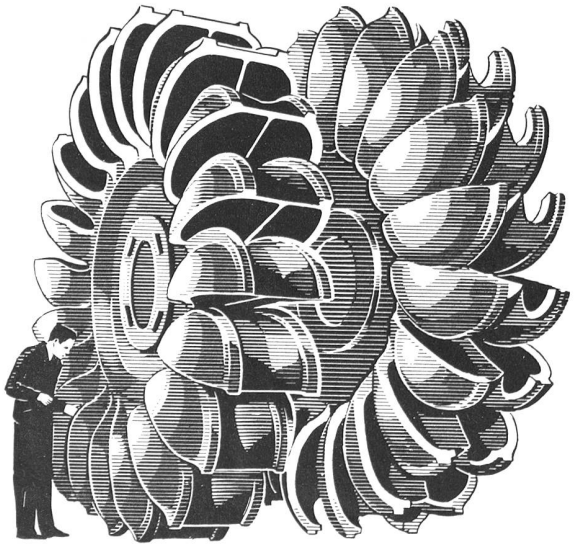

Georg Fischer Aktiengesellschaft
Schaffhausen

Telephon: (053) 5 60 31 und (053) 5 70 31

A-1538, 15 t

Safety First, Meili First!

Wer produktiv und risikolos arbeiten will, optiert für Meili's **unfallverhütende,** aus hochwertig legierten Stahl- und Aluminiumprodukten hergestellte Spezialhebezeuge. Mit diesen einwandfreien **Qualitätserzeugnissen sind Unfälle und unnötige Ermüdung ausgeschaltet.** Fortschrittliche Betriebe verwenden Meili-Geräte zum Wohle ihrer Mannschaften, wohlwissend dass der **einmalige** höhere Anschaffungspreis durch die betrieblichen Vorteile und Einsparungen und durch Unfallverhütung hundert- bis tausendfach aufgewogen wird.

MEILI-SIMPLEX Leitungsbau- und Geniegeräte seit bald 30 Jahren zu Tausenden überall in der Schweiz im Gebrauch.

Wiegt nur 32 kg

225 kg bis **13½ t**
«Safety Pull» mit und ohne Bremsscheiben
Prospekt Nr. 68+86

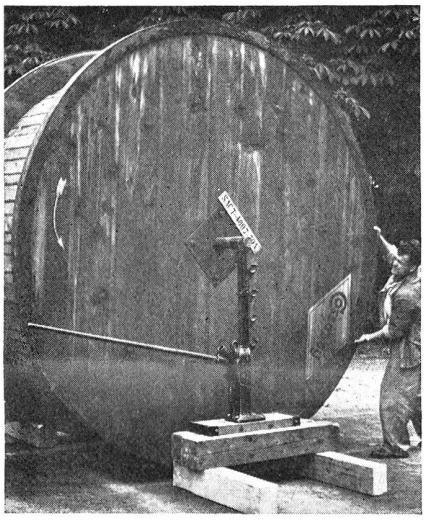

Nr. 321

Ferner liefern wir: **hydr.** Kabelbobinenwinden bis 45 t für Kabel- und Eisenbahnwagen.

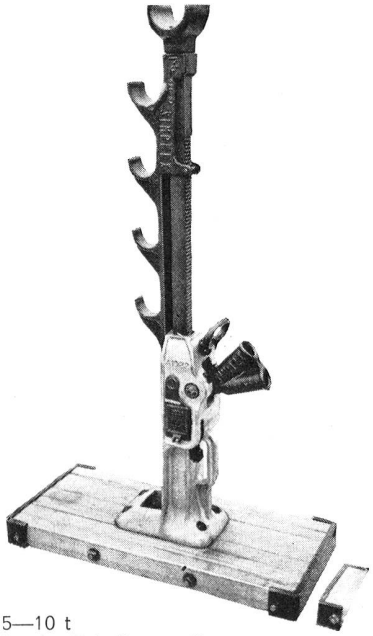

5—10 t
3 oder 5 Auflagestellen
Nr. 320 A, 321, A1022CR usw.
Prospekt 64

Jede Anzahl sofort ab Lager lieferbar

L. MEILI & SOHN

8046 Zürich
Zehntenhausstrasse 63
Telephon (051) 57 03 30 (5 Linien)
Hebezeuge, Leitungsbaugeräte

Röhrenstossen in einem Arbeitsgang

Mechanisch mit
R-334 A, 25 t, für Röhren bis 4"
Prosp. 74

Hydraulisch mit
MEILI 30 t und mehr für Röhren ab 6 bzw. 8" bis X m ⌀

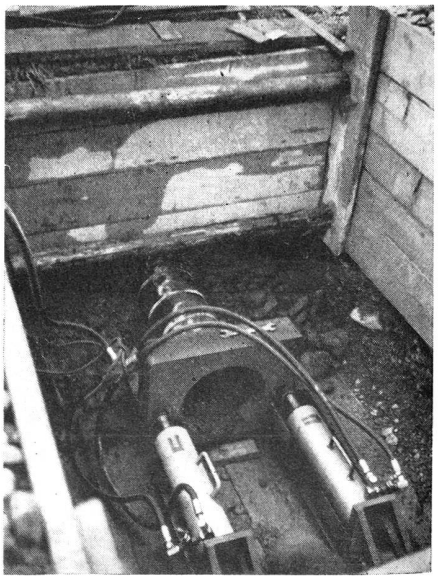

CABLES ELECTRIQUES

ALBISWERK
ZÜRICH A.G.

ALBIS-ARMEE-GERÄTE

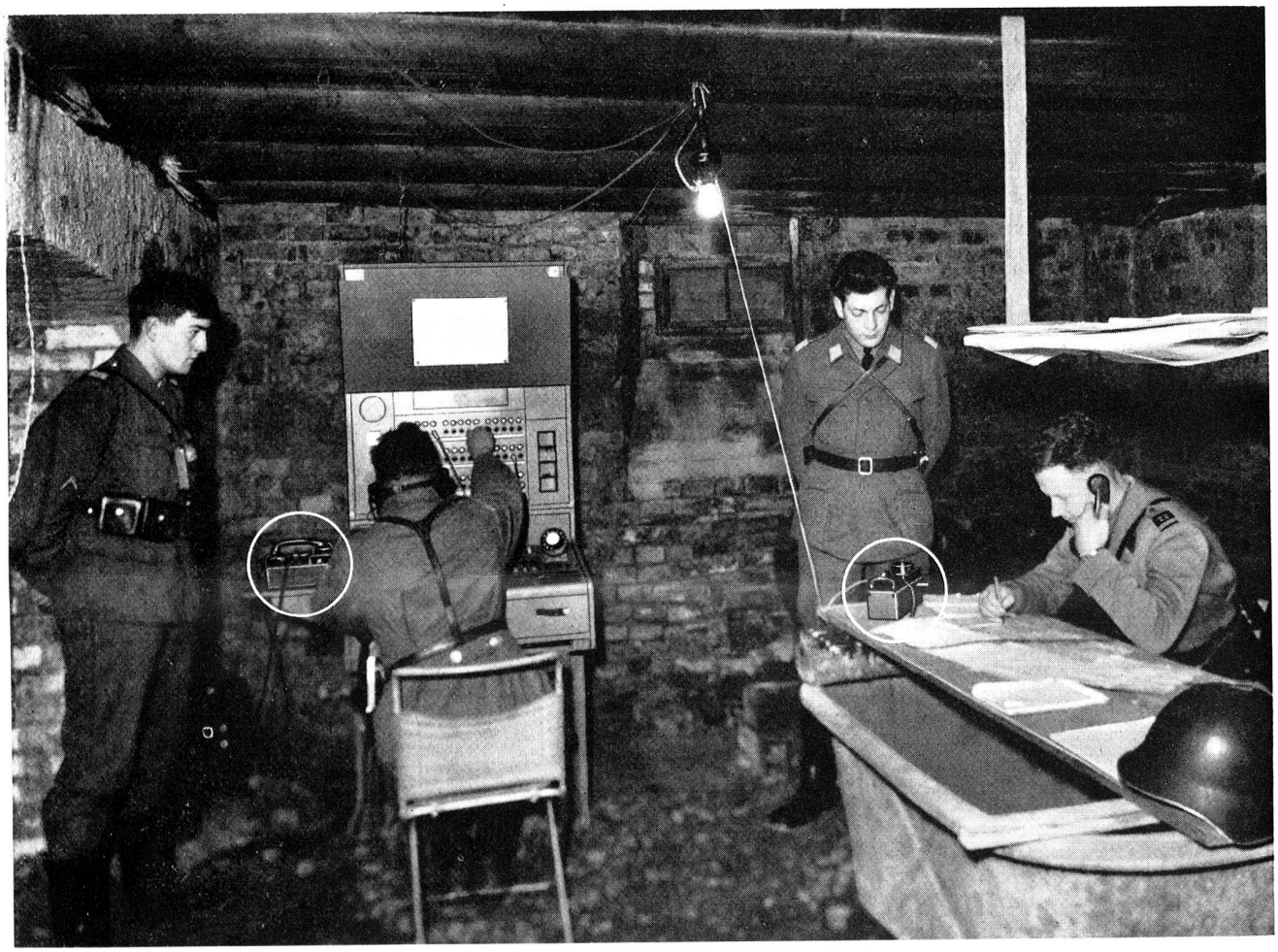

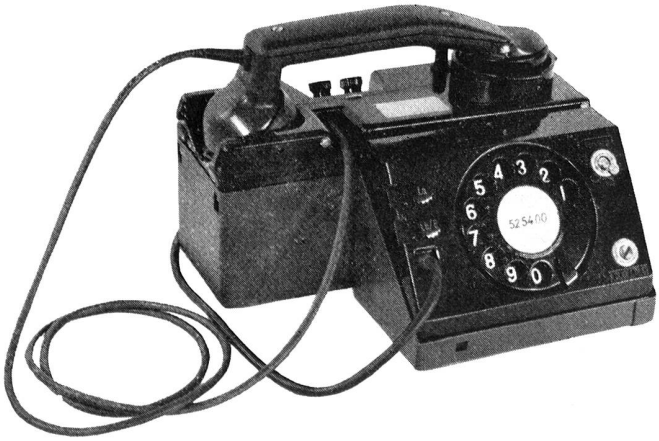

ALBIS-
Militär-Tischstation

Die robuste und betriebssichere ALBIS-Militär-Tischstation für den Einsatz bei Stäben und Kommandostellen; mit dem Nummernschalterzusatz auch im automatischen Telephonnetz verwendbar.

ALBISWERK ZÜRICH A.G. 8047 ZÜRICH SCHWEIZ