Zeitschrift: Pionier : Zeitschrift für die Übermittlungstruppen

Herausgeber: Eidg. Verband der Übermittlungstruppen; Vereinigung Schweiz. Feld-Telegraphen-Offiziere und -Unteroffiziere

Band: 34 (1961)

Heft: 1

Werbung

Nutzungsbedingungen

Die ETH-Bibliothek ist die Anbieterin der digitalisierten Zeitschriften auf E-Periodica. Sie besitzt keine Urheberrechte an den Zeitschriften und ist nicht verantwortlich für deren Inhalte. Die Rechte liegen in der Regel bei den Herausgebern beziehungsweise den externen Rechteinhabern. Das Veröffentlichen von Bildern in Print- und Online-Publikationen sowie auf Social Media-Kanälen oder Webseiten ist nur mit vorheriger Genehmigung der Rechteinhaber erlaubt. Mehr erfahren

Conditions d'utilisation

L'ETH Library est le fournisseur des revues numérisées. Elle ne détient aucun droit d'auteur sur les revues et n'est pas responsable de leur contenu. En règle générale, les droits sont détenus par les éditeurs ou les détenteurs de droits externes. La reproduction d'images dans des publications imprimées ou en ligne ainsi que sur des canaux de médias sociaux ou des sites web n'est autorisée qu'avec l'accord préalable des détenteurs des droits. En savoir plus

Terms of use

The ETH Library is the provider of the digitised journals. It does not own any copyrights to the journals and is not responsible for their content. The rights usually lie with the publishers or the external rights holders. Publishing images in print and online publications, as well as on social media channels or websites, is only permitted with the prior consent of the rights holders. Find out more

Download PDF: 10.12.2025

ETH-Bibliothek Zürich, E-Periodica, https://www.e-periodica.ch

Flugfunk — und Navigationsgeräte

Standard Telephon und Radio AG.

Zürich 4 Verkaufsabteilung Zweierstrasse 35 Tel.: 051 / 25 45 10

1756

Für Masten-, Ober- und Erdreichleitungsbau sowie für jede Industrie liefern wir jedes Hebezeug und Zubehör in mannigfaltigster Ausführung und jeder Kapazität sofort **ab Lager**

Diese **einwandfreien, federleichten Stahl- und Aluminiumprodukte sind zu Tausenden überall in der Schweiz bei Leitungsbaufirmen, Kraft- und Elektrizitätswerken, Zivil- und Militärgenieunternehmen, PTT, SBB und übrigen Bahnen, Verkehrsbetrieben usw. in Gebrauch.** Interessenten verlangen bitte unsere ausführliche Prospekt-Literatur oder eine unverbindliche Besichtigung unseres **grossen und sehr reichhaltig assortierten Lagers.**

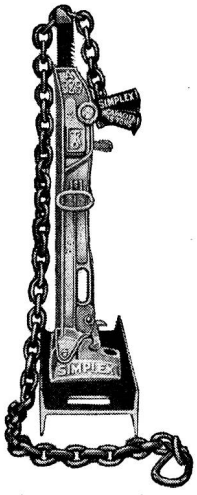

A-1538, 5 und 15 t

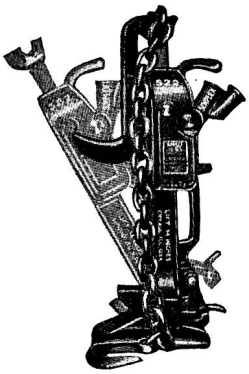

522/2030 5-20 t

SIMPLEX

Lug-All
die leichtesten Kabelrätschen-flaschenzüge
380—1800 kg

«CM»-Puller
3/4—6 t

«CM» Cyclone M
0,5—10 t

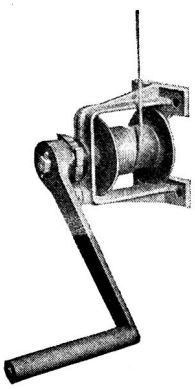

100 kg

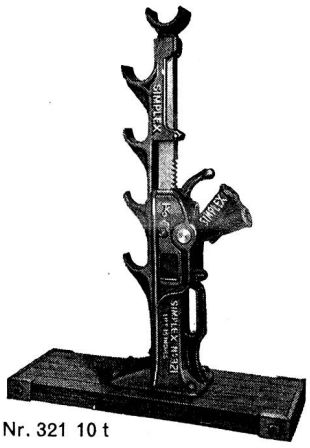

Nr. 321 10 t

«Coffing» 3/4—13,5 t

1- bis 4-rollig
150—40000 kg

Fig. 115/25
Für Hanf- und Drahtseil

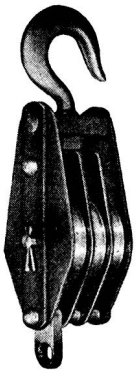

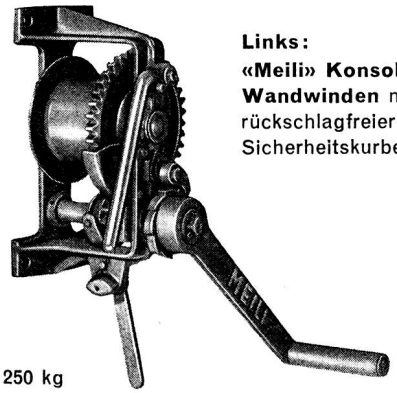

250 kg

Links:
«Meili» Konsol-Wandwinden mit rückschlagfreier Sicherheitskurbel

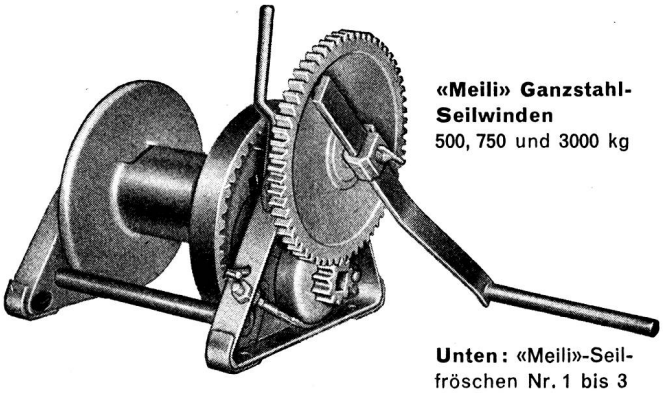

«Meili» Ganzstahl-Seilwinden
500, 750 und 3000 kg

Unten: «Meili»-Seilfröschen Nr. 1 bis 3

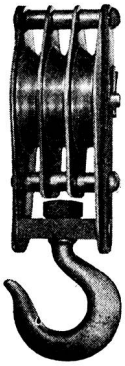

«Meili»
Hanfseilflaschen
No. 1—4

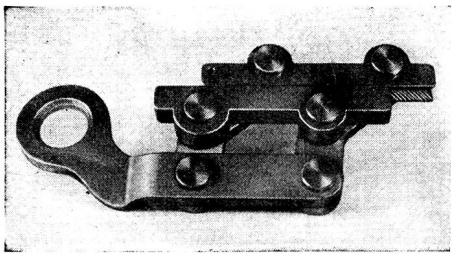

L. MEILI & SOHN
Zürich 46

Zehntenhausstr. 63, Tel. (051) 57 03 30

HEBEZEUGE UND
LEITUNGSBAU-AUSRÜSTUNGEN

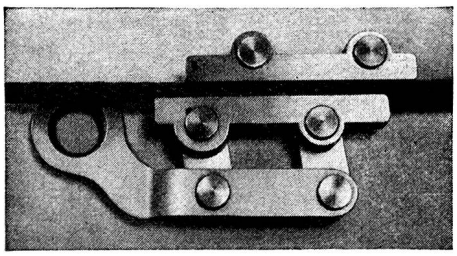

ALBISWERK ZÜRICH A.G.

ALBIS-FELDÜBERMITTLUNGS-GERÄTE

Das ALBIS-Feldtelephon ist robust, handlich und betriebssicher.

ALBISWERK ZÜRICH A.G. ZÜRICH 9/47