Zeitschrift: Pionier : Zeitschrift für die Übermittlungstruppen

Herausgeber: Eidg. Verband der Übermittlungstruppen; Vereinigung Schweiz. Feld-Telegraphen-Offiziere und -Unteroffiziere

Band: 31 (1958)

Heft: 5

Werbung

Nutzungsbedingungen

Die ETH-Bibliothek ist die Anbieterin der digitalisierten Zeitschriften auf E-Periodica. Sie besitzt keine Urheberrechte an den Zeitschriften und ist nicht verantwortlich für deren Inhalte. Die Rechte liegen in der Regel bei den Herausgebern beziehungsweise den externen Rechteinhabern. Das Veröffentlichen von Bildern in Print- und Online-Publikationen sowie auf Social Media-Kanälen oder Webseiten ist nur mit vorheriger Genehmigung der Rechteinhaber erlaubt. Mehr erfahren

Conditions d'utilisation

L'ETH Library est le fournisseur des revues numérisées. Elle ne détient aucun droit d'auteur sur les revues et n'est pas responsable de leur contenu. En règle générale, les droits sont détenus par les éditeurs ou les détenteurs de droits externes. La reproduction d'images dans des publications imprimées ou en ligne ainsi que sur des canaux de médias sociaux ou des sites web n'est autorisée qu'avec l'accord préalable des détenteurs des droits. En savoir plus

Terms of use

The ETH Library is the provider of the digitised journals. It does not own any copyrights to the journals and is not responsible for their content. The rights usually lie with the publishers or the external rights holders. Publishing images in print and online publications, as well as on social media channels or websites, is only permitted with the prior consent of the rights holders. Find out more

Download PDF: 14.09.2025

ETH-Bibliothek Zürich, E-Periodica, https://www.e-periodica.ch

Flugfunk- und Navigationsgeräte

Radar-, Peil- und Schlechtwetterlandegeräte - TACAN- und VOR-Navigationsanlagen - Boden- und Bordsender und -Empfänger - Richtstrahlverbindungen

Lieferung der ILS-Schlechtwetterlande-, GCA-Radar- und UKW-Peil-Anlagen im Flughafen Zürich.

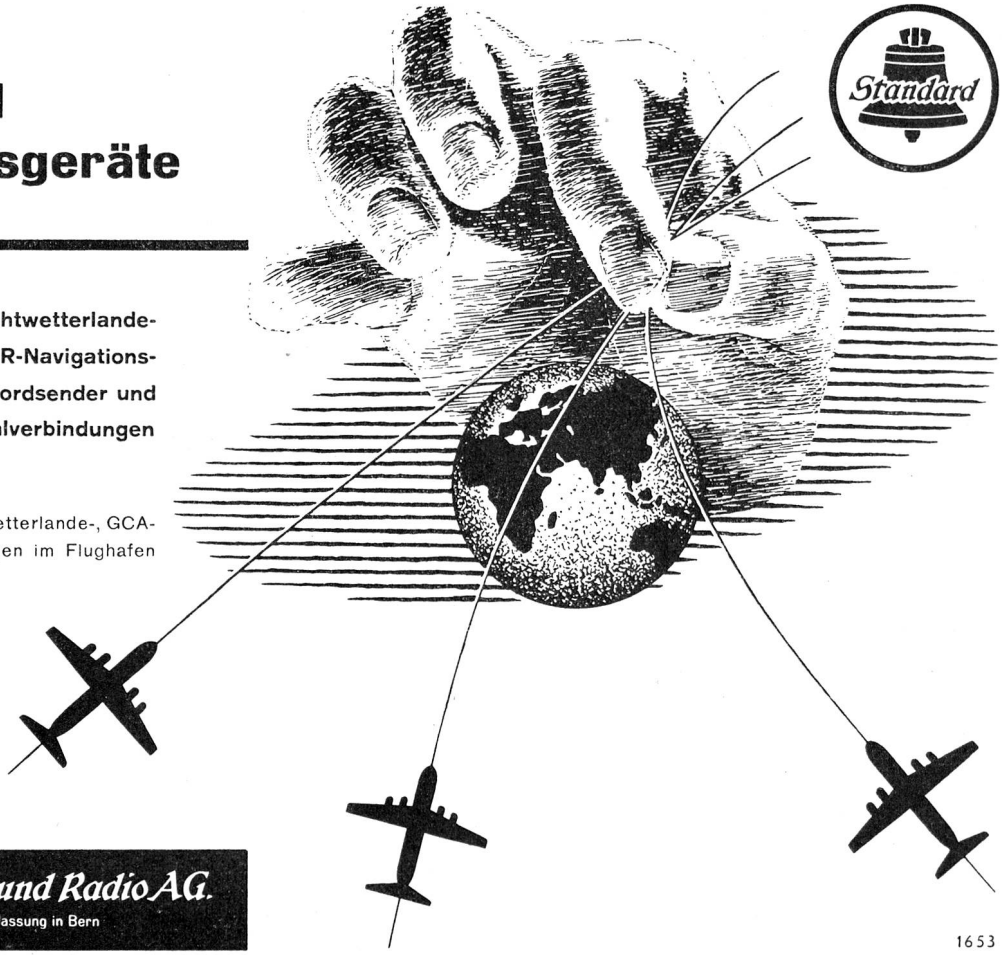

Standard Telephon und Radio AG.
Zürich, mit Zweigniederlassung in Bern

1653

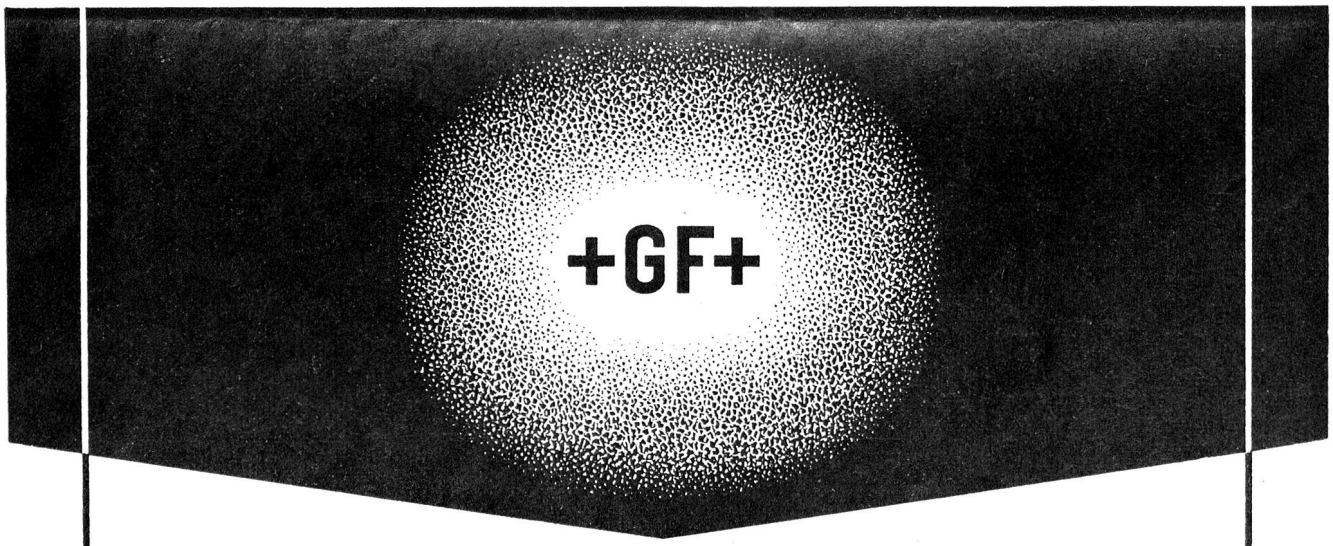

Giessereierzeugnisse und Maschinen von höchster Qualität

Fittings, Temperguss, Elektro-Stahlguss, Grauguss, Leichtmetallguss, Räder für Luftbereifung, Werkzeugmaschinen, Giessereimaschinen und Webstuhl-Automaten

Georg Fischer Aktiengesellschaft, Schaffhausen
Telephon: (053) 5 60 31 / 5 70 31

P 312/1 a

TDc

Kabel-Abzweigdosen

Gehäuse aus Bakelit

braun oder weiss
500 V — 1,5 mm²

für trockene Räume

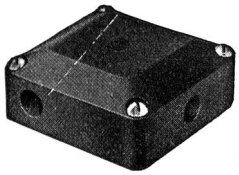

2974 br

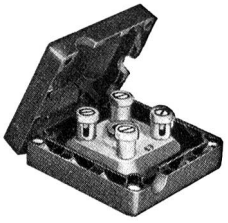

2974 c

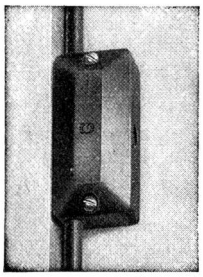

2977 br

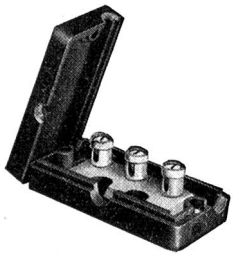

2977 c

Keramische

Kabel-Abzweigdosen

aus Steatit

wasser- oder staubdicht
mit
Kabelstopfbuchsen oder Thermoplast-Rohrstutzen

Serie Nr. 3020 für 4×1,5 mm²
Serie Nr. 3050 bis 6×4 mm²
Serie Nr. 3041 bis 5×10 mm²

Speziell geeignet für Kabel
Type TDc, TDcv, GK oder GKc

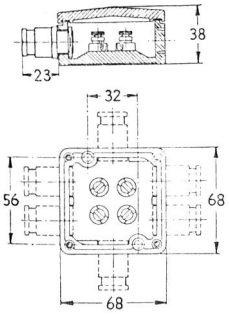

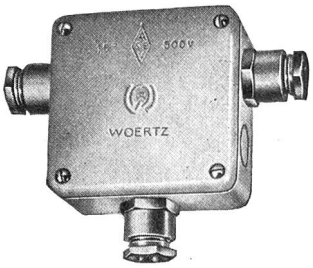

Nr. 3023

OSKAR WOERTZ *Basel*
TEL. (061) 34 55 50

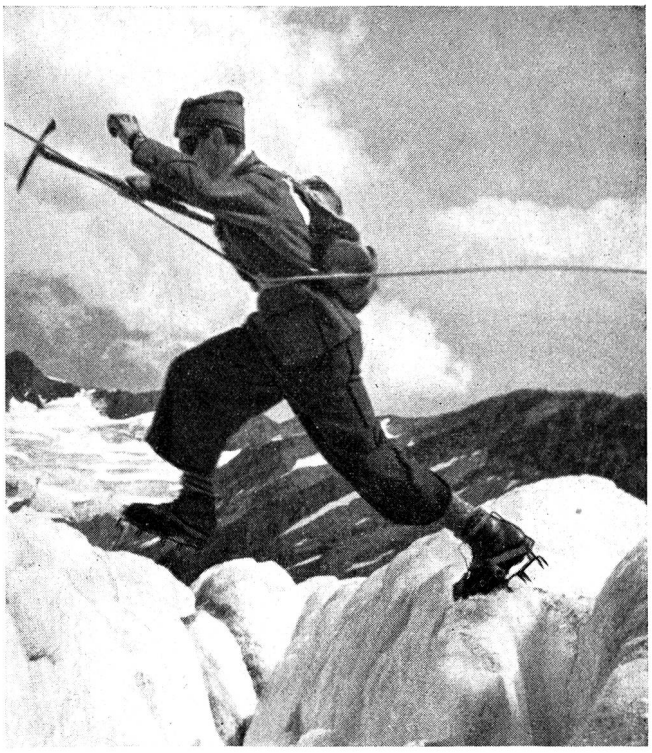

NYLSUISSE ®

sichert

Auf Nylon ist allzeit Verlass:
Nylon ist unverwüstlich und tabu für Insekten!

Ob Wäsche oder Blachen ...
ob Schnüre oder Seile ...
ob Windjacken, Fallschirme:
Nylon ist und bleibt führend.

Schweizer Nylon natürlich, also
„NYLSUISSE" aus Emmenbrücke!

Wenn NYLON — dann

NYLSUISSE
EMMENBRÜCKE
®

Schutzmarke für Schweizer Nylon