Zeitschrift: Pionier : Zeitschrift für die Übermittlungstruppen

Herausgeber: Eidg. Verband der Übermittlungstruppen; Vereinigung Schweiz. Feld-Telegraphen-Offiziere und -Unteroffiziere

Band: 23 (1950)

Heft: 6

Werbung

Nutzungsbedingungen

Die ETH-Bibliothek ist die Anbieterin der digitalisierten Zeitschriften auf E-Periodica. Sie besitzt keine Urheberrechte an den Zeitschriften und ist nicht verantwortlich für deren Inhalte. Die Rechte liegen in der Regel bei den Herausgebern beziehungsweise den externen Rechteinhabern. Das Veröffentlichen von Bildern in Print- und Online-Publikationen sowie auf Social Media-Kanälen oder Webseiten ist nur mit vorheriger Genehmigung der Rechteinhaber erlaubt. Mehr erfahren

Conditions d'utilisation

L'ETH Library est le fournisseur des revues numérisées. Elle ne détient aucun droit d'auteur sur les revues et n'est pas responsable de leur contenu. En règle générale, les droits sont détenus par les éditeurs ou les détenteurs de droits externes. La reproduction d'images dans des publications imprimées ou en ligne ainsi que sur des canaux de médias sociaux ou des sites web n'est autorisée qu'avec l'accord préalable des détenteurs des droits. En savoir plus

Terms of use

The ETH Library is the provider of the digitised journals. It does not own any copyrights to the journals and is not responsible for their content. The rights usually lie with the publishers or the external rights holders. Publishing images in print and online publications, as well as on social media channels or websites, is only permitted with the prior consent of the rights holders. Find out more

Download PDF: 15.09.2025

ETH-Bibliothek Zürich, E-Periodica, https://www.e-periodica.ch

PIÈCES DE MÉCANIQUE
Décolletage courant et de précision
Visserie Robinetterie

«SAM» S.A.

26, rue des Usines Téléphone 4 23 37

GENÈVE-Acacias

IVA

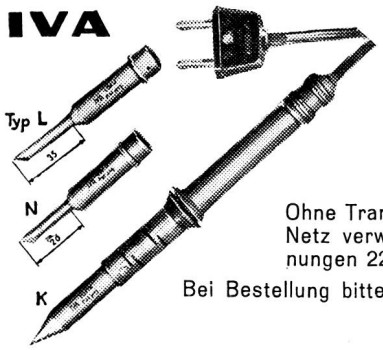

„LOFIX"
ist der ideale
Klein-Lötkolben
für den Apparatebau,
für den Bastler

Ohne Transformator direkt am Netz verwendbar für die Spannungen 220, 145, 125, 110 Volt.
Bei Bestellung bitte Spannung angeben.

Preis Fr. 22.50

W. IMOBERSTEG, dipl. Ing., elektr. Apparate
Nussbaumen bei Baden, Tel. (056) 2 77 79

LENZ

Feuer!

. . . meldet der automatische
CERBERUS-Feuermelder
bereits anhand der Rauch- und Verbrennungsgase so frühzeitig, dass eine erfolgreiche Bekämpfung möglich wird.

Verlangen Sie Unterlagen durch die Spezialfabrik für Feuer- und Einbruchmeldeanlagen
CERBERUS GmbH. BAD RAGAZ
Verkaufsbureau: Zürich 6, Nordstr. 9

CERBERUS

JEDEM PIONIER sein eigenes Morsegerät

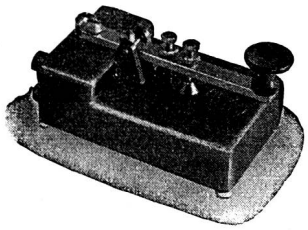

Spezialpreis
für Morsekursteilnehmer u. Militär
Type M1 mit 2 Tasteranschlüssen
Fr. **17.—** + 15% T.Z.
Type M1 K
Fr. **19.—** + 15% T.Z.

- Qualitätstaster
- Bakelitgehäuse
- Taschenlampen-Batterie
- 2 sep. Tasteranschlüsse
- Solider Summer
- Morsetabelle am Boden
- Type M1 K
  1 Taster und
  1 Kopfhöreranschluss

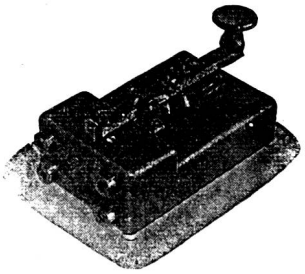

Alles in einem handlichen Gerät vereinigt.
Bestellungen zum Spezialpreis sind vom Kursleiter visieren zu lassen.

Elektro-Apparatebau Ennenda
Fr. KNOBEL & Co.
TELEPHON 5 13 37 (GLARUS)

Der neue

Einschalenwecker

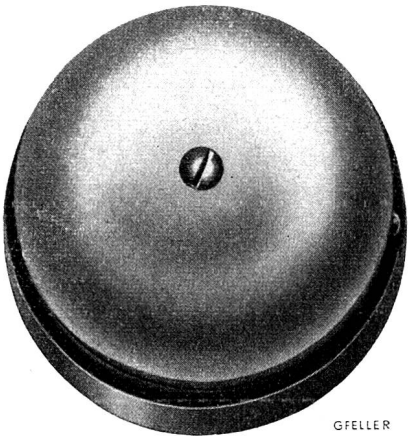

Ausführung:

Bakelitsockel, Stahlschale vernickelt
Spannung: 5 bis 8 V, Gleich- oder Wechselstrom
Andere Spannungen auf Verlangen

CHR. GFELLER AG., BERN-BÜMPLIZ

Seit über 25 Jahren fabrizieren wir Drähte und Kabel. Die dabei gesammelte reiche Erfahrung in der Herstellung und Verwendung der verschiedenen Leitertypen steht unserer Kundschaft jederzeit zur Verfügung. Benachrichtigen Sie uns, wenn Sie irgendwelche Probleme haben.

Telefon (064) 8 42 36

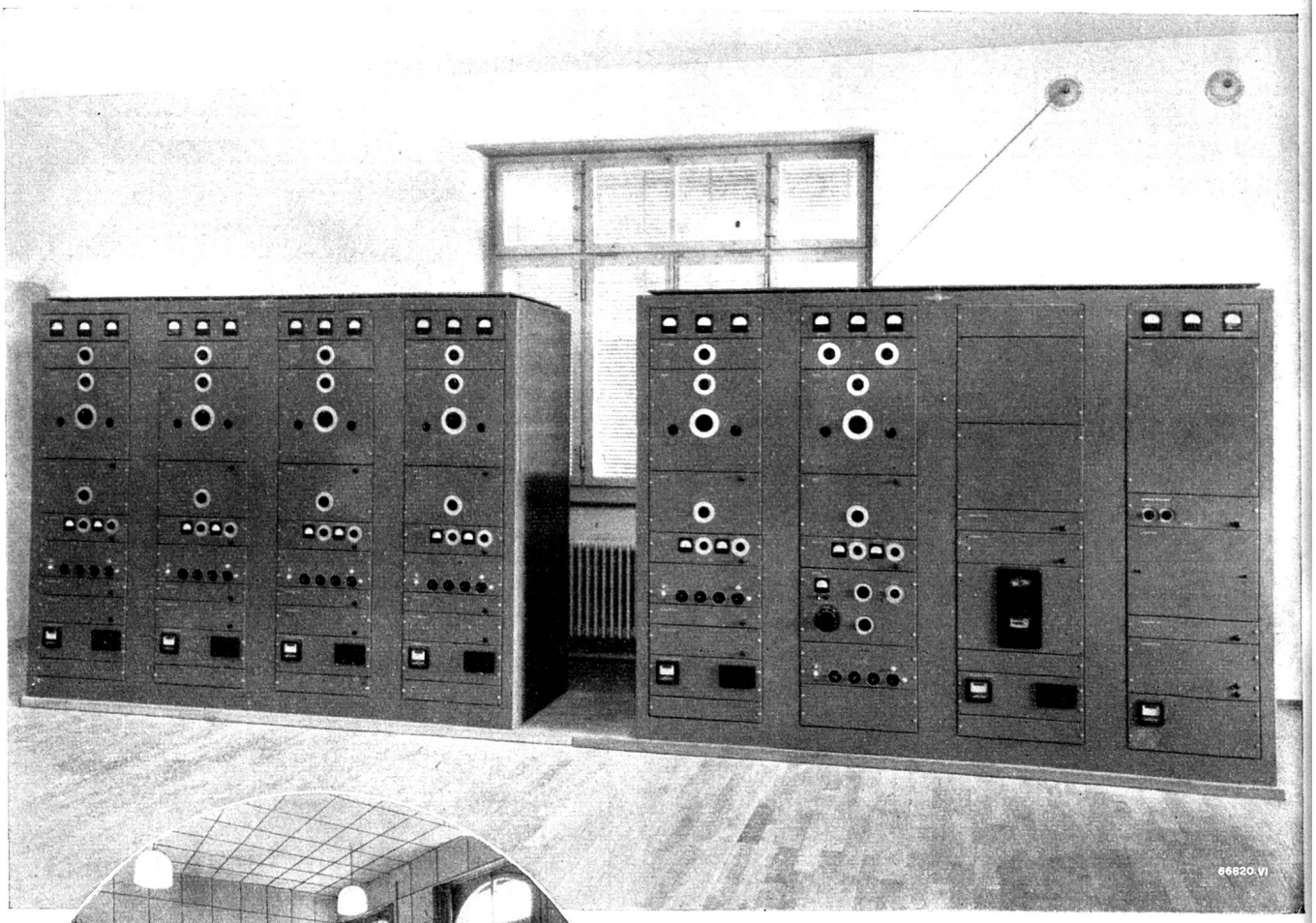

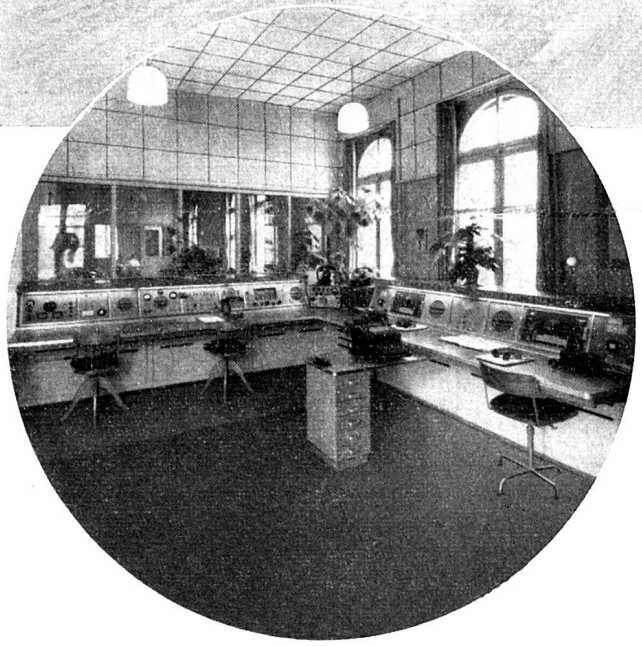

Klein-Sender

für den Polizeifunk
Schiffsfunk
Flugsicherungsdienst

sowie für

Funkfeuer
Rundfunk

im Kurz-, Mittel- und Langwellenbereich
Nah- und fernsteuerbar

Leistungen: 300 W
1 kW
2 kW

Betriebsdaten: Telegraphie A_1
Tönende Telegraphie A_2
Telephonie A_3
Rundfunk A_3
Frequency-shift F_1

A.-G. BROWN, BOVERI & CIE., BADEN

BROWN BOVERI

Hauptbibliothek der Eidg. P/
Techn. Hochschule
Zürich 6

AZ
Zürich 1

Redaktions- und Inseratenschluss je am 19. des Monats Druck: A.-G. Fachschriften-Verlag & Buchdruckerei, Zürich
Adressänderungen: Redaktion des «Pionier» Postfach 106 Zürich 40-Sihlfeld