**Zeitschrift:** Pionier : Zeitschrift für die Übermittlungstruppen

**Herausgeber:** Eidg. Verband der Übermittlungstruppen; Vereinigung Schweiz. Feld-Telegraphen-Offiziere und -Unteroffiziere

**Band:** 20 (1947)

**Heft:** 12

## Werbung

**Nutzungsbedingungen**

Die ETH-Bibliothek ist die Anbieterin der digitalisierten Zeitschriften auf E-Periodica. Sie besitzt keine Urheberrechte an den Zeitschriften und ist nicht verantwortlich für deren Inhalte. Die Rechte liegen in der Regel bei den Herausgebern beziehungsweise den externen Rechteinhabern. Das Veröffentlichen von Bildern in Print- und Online-Publikationen sowie auf Social Media-Kanälen oder Webseiten ist nur mit vorheriger Genehmigung der Rechteinhaber erlaubt. Mehr erfahren

**Conditions d'utilisation**

L'ETH Library est le fournisseur des revues numérisées. Elle ne détient aucun droit d'auteur sur les revues et n'est pas responsable de leur contenu. En règle générale, les droits sont détenus par les éditeurs ou les détenteurs de droits externes. La reproduction d'images dans des publications imprimées ou en ligne ainsi que sur des canaux de médias sociaux ou des sites web n'est autorisée qu'avec l'accord préalable des détenteurs des droits. En savoir plus

**Terms of use**

The ETH Library is the provider of the digitised journals. It does not own any copyrights to the journals and is not responsible for their content. The rights usually lie with the publishers or the external rights holders. Publishing images in print and online publications, as well as on social media channels or websites, is only permitted with the prior consent of the rights holders. Find out more

**Download PDF:** 10.12.2025

**ETH-Bibliothek Zürich, E-Periodica, https://www.e-periodica.ch**

# Gleichrichter

für die Elektroindustrie

Für galvanische Bäder mit verlustloser Regulierung

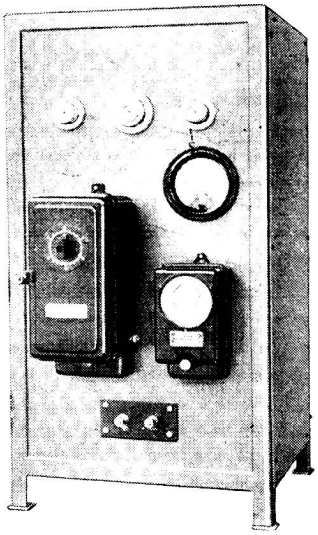

**Ladestationen**

für
Elektrofahrzeuge
und stationäre
Batterien-
Transformatoren

**Walter Bertschinger • Luzern**

**Elektroapparatebau**

Lindenstrasse 15 Telephon (041) 2 75 74

Nachfolger der Gleichrichter-Abteilung Ferrier, Güdel & Co.

# ISOLATIONSMESSER

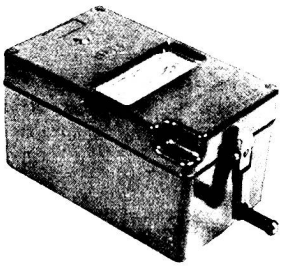

mit Kurbelinduktor

Kreuzspul-Messwerk
Skala 5000 Ω—20 Meg. Ω
Generator 500 V ⎓
150 × 95 × 90 mm
(Die Gehäusehöhe gestattet freies Drehen der Generatorkurbel)

**Fr. 255.—**

Boxcalf-Ledertasche mit Tragriemen Fr. 25.—

# KREUZSPUL-OHMMETER

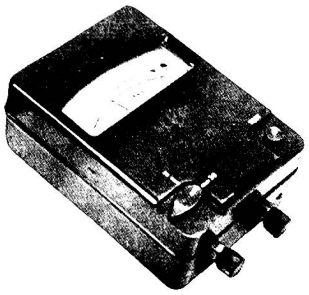

4 Ausführungen mit den Messbereichen:
0—30/0—30 Ω
0—30/0—300 Ω
0—500/0—50000 Ω
0—1000/0—200000 Ω
Gehäuse 130 × 95 × 55 mm
Stromquelle: 2 normale Stabbatterien 3 V
Anzeige unabhängig von Batteriespannung

**Fr. 148.—**

Boxcalf-Ledertasche mit Tragriemen Fr. 26.—

# ULRICH MATTER, WOHLEN 6

Tel. (057) 6 14 54

Elektr. Messinstrumente Reparatur- und Eichwerkstätte

# JEDEM PIONIER sein eigenes Morsegerät

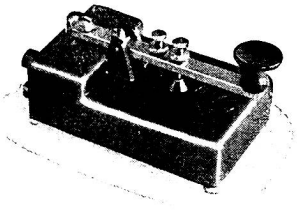

**Spezialpreis**

für Morsekursteilnehmer u. Militär

Type M1 mit 2 Tasteranschlüssen
Fr. **17.—** + 15% T.Z.

Type M1 K
Fr. **19.—** + 15% T.Z.

- Qualitätstaster
- Bakelitgehäuse
- Taschenlampen-Batterie
- 2 sep. Tasteranschlüsse
- Solider Summer
- Morsetabelle am Boden
- Type M1 K
  1 Taster und
  1 Kopfhöreranschluss

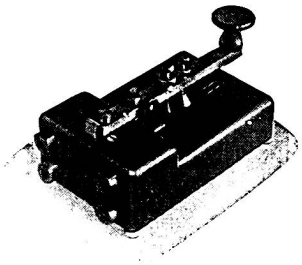

Alles in einem handlichen Gerät vereinigt.
Bestellungen zum Spezialpreis sind vom Kursleiter visieren zu lassen.

**Transformatoren- und Apparatebau**

**Fr. Knobel — ENNENDA**

TELEPHON 5 13 37 (GLARUS)

# PHILIPS ERZEUGNISSE *für die* INDUSTRIE

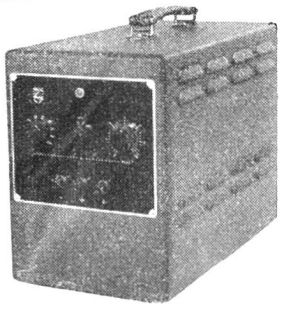

**Stabilisierte Gleichspannung aus dem Speisegerät GM 4560 für Messzwecke**

Kontinuierlich regelbar
Stabil bei Netzspannungsschwankungen und Belastungsänderungen
Sehr kleiner Innenwiderstand

PHILIPS

**PHILIPS LAMPEN A.-G. ZÜRICH**

WYDER

## Transformatoren

für Sender, Empfänger, Verstärker, Radio etc.
HF-Kreuzwickelspulen
Spulensätze, ZF-Transformatoren

**H.Wyder**

Radiotechnische Werkstätte
Abteilung Wicklerei
**Rieden** bei Baden, Aargau
Telephon (056) 2 47 52

PIÈCES DE MÉCANIQUE
Décolletage courant et de précision
Visserie Robinetterie
Vis Imbus

**«SAM» S.A.**

26, rue des Usines Téléphone 4 23 37
**GENÈVE-Acacias**

# Globus

Zürich · Basel · St. Gallen · Chur
Aarau · Schaffhausen

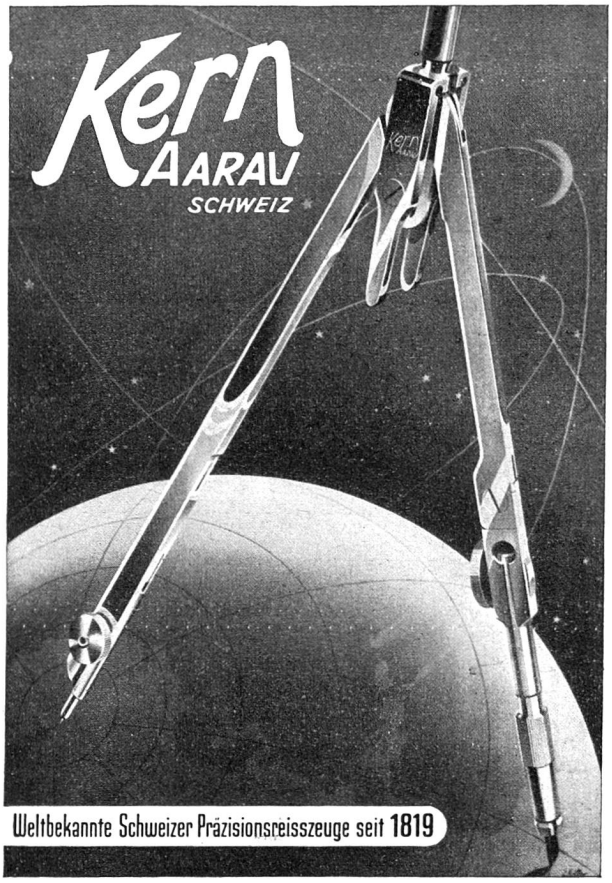

# FUNKGERÄTE

**für militärische Zwecke**

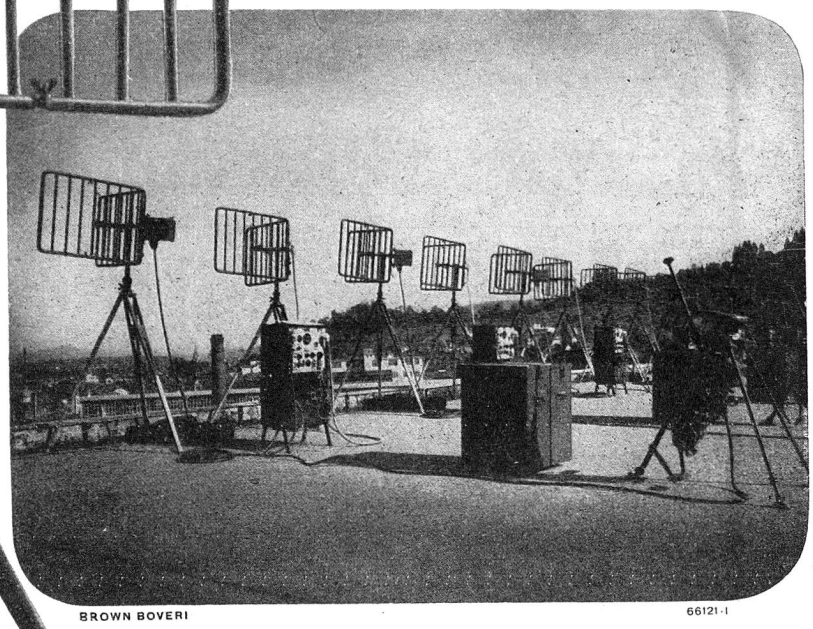


Abnahme von Dezimeter-Funkgeräten in unserem Werk

**Wir bauen: Rundfunksender, Kurzwellensender für Telegraphie und Telephonie, Funkgeräte für Armee, Marine, Aviatik, Polizei und Feuerwehr; drahtlose Telephonverbindungen; Sende- und Spezialröhren; Hochfrequenz-Röhrengeneratoren für industrielle und wissenschaftliche Zwecke; Trägerfrequenz-Fernmeldeanlagen für Elektrizitätswerke.**

BROWN BOVERI

**A.-G. BROWN, BOVERI & CIE., BADEN**


Hauptbibliothek der Eidg.
Techn. Hochschule P/G
Z ü r i c h 6

AZ
Zürich 1

*Redaktions- und Inseratenschluss je am 19. des Monats* *Druck: A.-G. Fachschriften-Verlag & Buchdruckerei, Zürich*
**Adressänderungen:** *Redaktion des «Pionier», Postfach 106, Zürich 40-Sihlfeld*