Zeitschrift: Pionier : Zeitschrift für die Übermittlungstruppen

Herausgeber: Eidg. Verband der Übermittlungstruppen; Vereinigung Schweiz. Feld-Telegraphen-Offiziere und -Unteroffiziere

Band: 18 (1945)

Heft: 12

Titelseiten

Nutzungsbedingungen

Die ETH-Bibliothek ist die Anbieterin der digitalisierten Zeitschriften auf E-Periodica. Sie besitzt keine Urheberrechte an den Zeitschriften und ist nicht verantwortlich für deren Inhalte. Die Rechte liegen in der Regel bei den Herausgebern beziehungsweise den externen Rechteinhabern. Das Veröffentlichen von Bildern in Print- und Online-Publikationen sowie auf Social Media-Kanälen oder Webseiten ist nur mit vorheriger Genehmigung der Rechteinhaber erlaubt. Mehr erfahren

Conditions d'utilisation

L'ETH Library est le fournisseur des revues numérisées. Elle ne détient aucun droit d'auteur sur les revues et n'est pas responsable de leur contenu. En règle générale, les droits sont détenus par les éditeurs ou les détenteurs de droits externes. La reproduction d'images dans des publications imprimées ou en ligne ainsi que sur des canaux de médias sociaux ou des sites web n'est autorisée qu'avec l'accord préalable des détenteurs des droits. En savoir plus

Terms of use

The ETH Library is the provider of the digitised journals. It does not own any copyrights to the journals and is not responsible for their content. The rights usually lie with the publishers or the external rights holders. Publishing images in print and online publications, as well as on social media channels or websites, is only permitted with the prior consent of the rights holders. Find out more

Download PDF: 13.09.2025

ETH-Bibliothek Zürich, E-Periodica, https://www.e-periodica.ch

Pionier

ZEITSCHRIFT FÜR DIE ÜBERMITTLUNGSTRUPPEN

Offiz. Organ des Eidg. Verbandes der Uebermittlungstruppen (EVU) und der Vereinigung Schweiz. Feld-Telegraphen-Offiziere und -Unteroffiziere • Organe officiel de l'Association fédérale des Troupes de Transmission (AFTT) et de l'Union suisse des Officiers et Sous-officiers du Télégraphe de campagne

Redaktion (Abonnements und Adressänderungen): *E. Abegg*, Schwennengasse 18, *Zürich 3*. Telephon: Geschäft 25 89 00, Privat 33 44 00. Postcheckkonto VIII 15666. — Erscheint monatlich. — Jahresabonnement: Mitglieder: Fr. 2.50 (im Sektionsbeitrag inbegriffen), Nichtmitglieder: Fr. 3.—. **Administration** des «Pionier»: Stauffacherquai 36/38, Zürich, Telephon 23 77 44, Postcheckkonto VIII 889.

INHALT: *Der neue Waffenchef der Genietruppen - Skifahrende Funker und Tg.Pi./Tf.Sdt. gesucht - Morsekurs über den schweiz. Landessender Beromünster - Verzeichnis der Kursorte - Communiqué de la Société Vaudoise du Génie - An die Mitglieder der Sektion Vaudoise, Lausanne - Sondernummer des «PIONIER» - Kurzbericht über die Präsidentenkonferenz vom 11. 11. 1945 in Solothurn - Die neue Broschüre «Apparatenkenntnis» - Beim Uebermittlungstrupp des 1. Kavallerie-Regimentes der französischen Fremdenlegion (Fortsetzung) - A la Légion, dans les Transmissions (suite) - Sektionsmitteilungen*

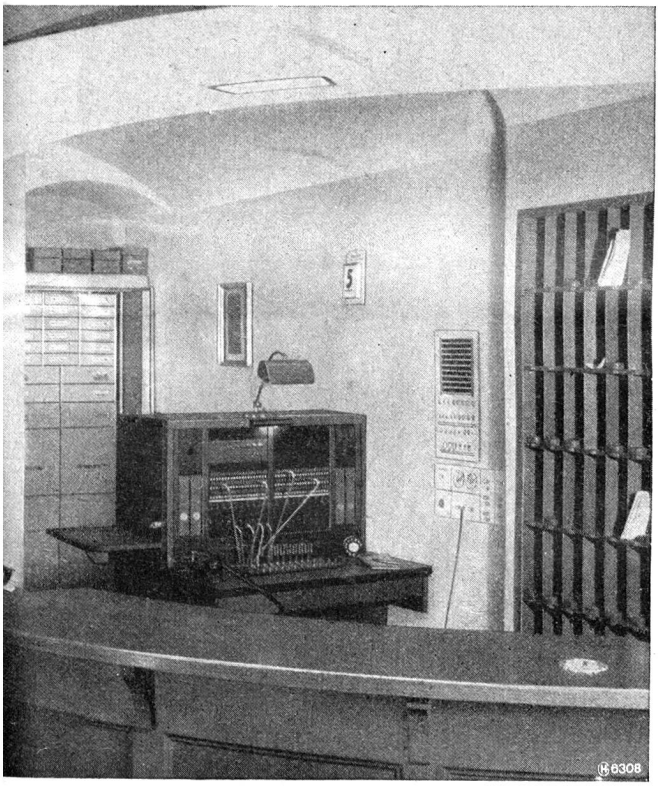

Zeitgemässe Haus-Telephonanlagen

für Hotels, Spitäler, Fabriken, Handelshäuser, Banken usw. bilden eine unserer Spezialitäten. Das obige Bild zeigt den Vermittlerschrank einer Telephonanlage in einem Hotel. Die ganze Anlage besteht aus einem Automaten für den Service-Verkehr und dem Vermittlerschrank für den Telephon-Verkehr der Gäste

Hasler AG Bern

WERKE FÜR TELEPHONIE UND PRÄZISIONSMECHANIK
GEGRÜNDET 1852 TELEPHON NR. 64