Zeitschrift: Pionier : Zeitschrift für die Übermittlungstruppen

Herausgeber: Eidg. Verband der Übermittlungstruppen; Vereinigung Schweiz. Feld-Telegraphen-Offiziere und -Unteroffiziere

Band: 17 (1944)

Heft: 11

Werbung

Nutzungsbedingungen

Die ETH-Bibliothek ist die Anbieterin der digitalisierten Zeitschriften auf E-Periodica. Sie besitzt keine Urheberrechte an den Zeitschriften und ist nicht verantwortlich für deren Inhalte. Die Rechte liegen in der Regel bei den Herausgebern beziehungsweise den externen Rechteinhabern. Das Veröffentlichen von Bildern in Print- und Online-Publikationen sowie auf Social Media-Kanälen oder Webseiten ist nur mit vorheriger Genehmigung der Rechteinhaber erlaubt. Mehr erfahren

Conditions d'utilisation

L'ETH Library est le fournisseur des revues numérisées. Elle ne détient aucun droit d'auteur sur les revues et n'est pas responsable de leur contenu. En règle générale, les droits sont détenus par les éditeurs ou les détenteurs de droits externes. La reproduction d'images dans des publications imprimées ou en ligne ainsi que sur des canaux de médias sociaux ou des sites web n'est autorisée qu'avec l'accord préalable des détenteurs des droits. En savoir plus

Terms of use

The ETH Library is the provider of the digitised journals. It does not own any copyrights to the journals and is not responsible for their content. The rights usually lie with the publishers or the external rights holders. Publishing images in print and online publications, as well as on social media channels or websites, is only permitted with the prior consent of the rights holders. Find out more

Download PDF: 10.12.2025

ETH-Bibliothek Zürich, E-Periodica, https://www.e-periodica.ch

stellen und Bedienen der K-Geräte sowie die Durchgabe von Telegrammen und Meldungen zu üben. Nach einer kurzen Orientierung wurden 10 Gruppen eingeteilt, welche je ein Gerät mit Tragräf fasste. Die Stationsführer erhielten den Funkbefehl, den Netzplan und vorbereitete Telegramme, so dass sie sich ganz der Teilnehmer annehmen konnten.

Um 1430 Uhr wurde abmarschiert und die befohlenen Standorte bezogen. Sofort wurden die Apparate aufgestellt, und jeder wollte natürlich der erste sein. Aber so einfach war es denn auch wieder nicht, und es war inzwischen 1600 Uhr geworden, bis das letzte Netz die Verbindung hergestellt hatte. Ein etwas ungeduldig gewordener meinte: Herr Leutnant, gaht's immer e so lang, bis mer Verbindig hätt! Um etwas Abwechslung zu bringen, wurde ein Störsender eingesetzt, was jedoch von den meisten sofort bemerkt wurde, trotzdem sie zum ersten Male an einem Gerät sassen. Die Uebung wurde am Samstagabend um 1800 Uhr unterbrochen, um sie am Sonntagmorgen 0730 Uhr wieder aufzunehmen. Nun wurde für die Fortgeschrittenen ein Dreiernetz eingesetzt. Auch hier herrschte nach kurzem Vollbetrieb und die Uebungsleitung konnte mit Zufriedenheit feststellen, dass der grösste Teil begriffen hatte, um was es hier geht. An beiden Tagen herrschte Disziplin, und die Aktiven konnten den Dank der Jünglinge aus deren Gesichtern ablesen, als sie um 1130 Uhr entlassen wurden. Wir hoffen, in den jungen Herzen den Grundstein für den Uebermittlungsdienst gelegt zu haben, sei es für die Funker oder für die Telegräphler. *Kp.*

Apparatenkenntnis

Die Broschüre „Apparatenkenntnis für die Tf-Mannschaften aller Truppengattungen" kann zum Preise von Fr. 1.50 (plus 10 Rp. Porto) bei der Red. des „PIONIER" bezogen werden (Postcheck VIII 15666).

Die Entwicklung der Feldtelegraphie in der Schweiz

von

Herrn Oberstlt. Wittmer

Diese sehr interessante Abhandlung ist zum Preise von Fr. 3.15 (inkl. Wust und Porto) bei der Redaktion zu beziehen, Postcheckkto. VIII 15666

SCHUHFABRIK VELTHEIM Aargau

Aeschlimann & Co. AG.

Spezialitäten:

Offiziers-Reitstiefel

Reissverschluss-Gamaschen
Ausgangs-Gamaschen
Lackbottinen

Erstklassige Mass- und Handarbeit

Illustrierter Katalog und Vertreterbesuch kostenlos!

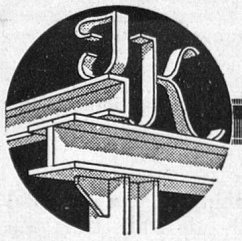

JOS. KAESER

EISENBAU + SCHLOSSEREI

MASSENARTIKEL

SOLOTHURN

TELEPHON 21088

KLAMMERN
KABEL-BRIDEN
MITTELSTÜCKE
AUSLEGER

HOWAG

WOHLEN (Aarg.) *Tel. Nr. 6 16 67*

Fabrikation sämtlicher Leitungsschnüre für Telephon- und elektr. Apparate nach PTT-, KTA- u. SEV-Normalien

Spezialität:

Elastische Telephonschnüre «ETIRO»

HUGUENIN

Medailleurs, seit 1868

LE LOCLE

Abzeichen - Medaillen - Plaketten usw.

LIECHTI-Dreh-Widerstände und Potentiometer

mit Zentralbefestigung für 3, 5, 20, 30, 50 und 100 Watt.

- **Absolute Zuverlässigkeit**
- **Sehr robuste Konstruktion**
- **100-%-ige Schweizerarbeit**
- **Gründlich durchstudiert und ausprobiert**

Alleinvertretung: **A. Widmer A.G.**
Löwenstr. 11 T. 25 29 95 Zürich

JEDEM PIONIER sein eigenes Morsegerät

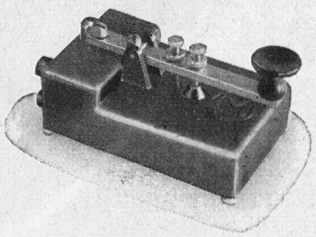

Spezialpreis
für Morsekursteilnehmer u. Militär

Type M1
Fr. **17.—** statt Fr. **28.—**

Type M1 K
Fr. **18.—** statt Fr. **30.—**

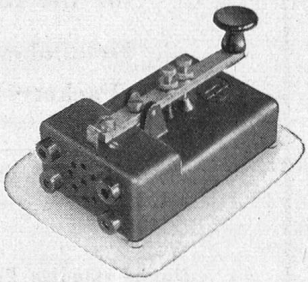

- Qualitätstaster
- Bakelitgehäuse
- Taschenlampen-Batterie
- 2 sep. Tasteranschlüsse
- Solider Summer
- Morsetabelle am Boden
- Type M1 K
  1 Taster und
  1 Kopfhöreranschluss

Alles in einem handlichen Gerät vereinigt.
Bestellungen zum Spezialpreis sind vom Kursleiter visieren zu lassen.

FK

Transformatoren- und Apparatebau
Fr. Knobel — ENNENDA
TELEPHON 5 13 37 (GLARUS)

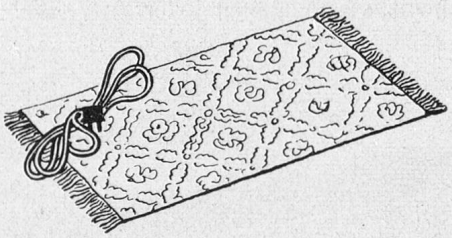

Der Heizteppich

wie auch alle andern elektrischen Geräte: Bügeleisen, Brotröster, Kocher, Kaffeemaschine, Tauchsieder, Wärmeplatte, Heizkissen, Kaminstrahler, Fussschemel usw.,

Besuchen Sie unsere Apparate-Ausstellung. Sie gibt Ihnen manche Anregung.

Baumann, Koelliker
& Co. AG. **Zürich** **Sihlstraße 37**
Telephon 23 37 33

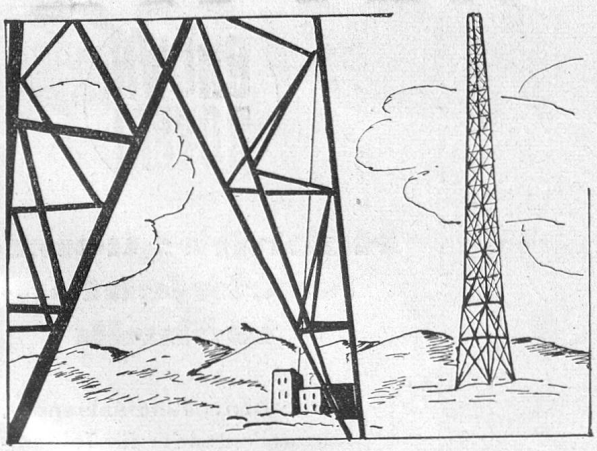

LECLANCHÉ S.A.
YVERDON

Nass- und Trockenelemente
Füllelemente
Blei- und Cadmium-Nickel-Akkumulatoren
Block- und Zylinderkondensatoren
Elektrolytkondensatoren

Radio-Anoden und Heizbatterien

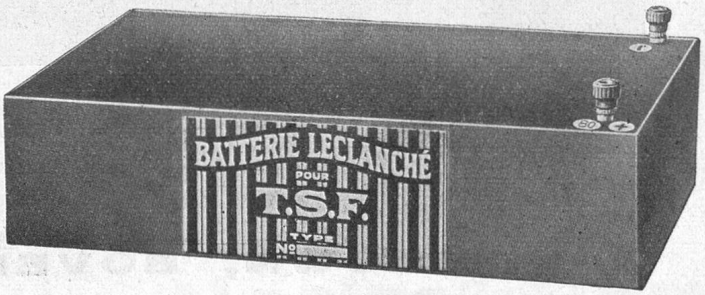

«Plus»-Akkumulatoren

für Schwachstromanlagen jeder Art, wie:

Notbeleuchtungen
Telephonbetrieb
Signal- und Uhrenanlagen
Laboratorien etc.

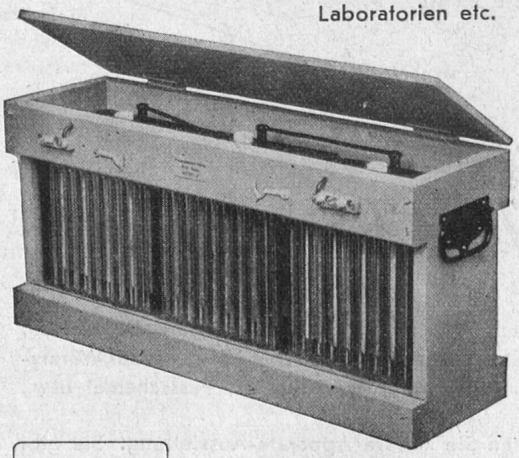

Plus Fabrik-Marke

Batterien

für Elektrofahrzeuge, Autos und Motos

Plus Accumulatorenfabrik
Aktiengesellschaft
Mühlegraben 3 BASEL 6 Telephon 37917

Mäderlack

1. Grund- und Überzugsemaillen für die Industrie
2. Metalloberflächenschutz durch „Parker" und „Bonderit"

Standardtypen in gesuchter, preiswerter Qualität

Durch ständige Forschungsarbeit in unseren Laboratorien erzeugen wir auch für Ihre Werkstücke erstklassige Spezialfabrikate

Dr. Walter Mäder
Lack- und Farbenfabrik Aktiengesellschaft
Baden (Aargau) Tel. 22505

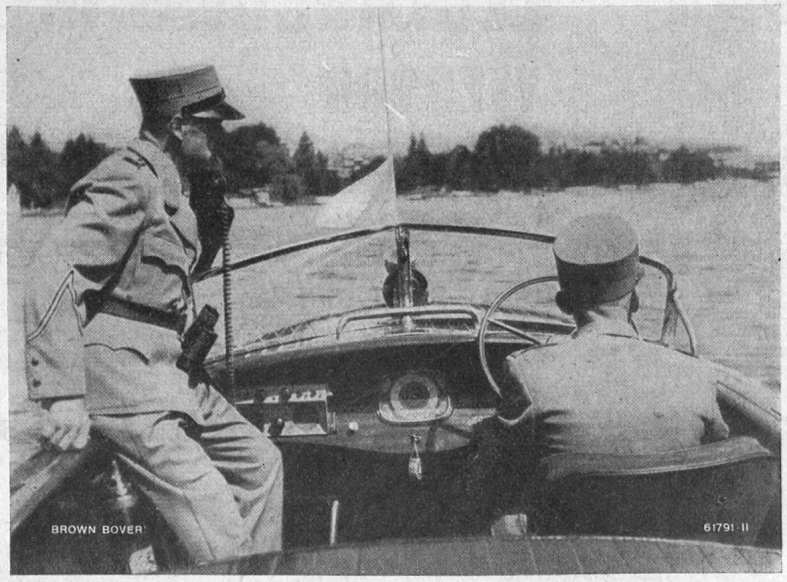

Dieses Patrouillenboot der Stadtpolizei Zürich ist mit einem Ultrakurzwellensender und Kurzwellenempfänger ausgerüstet. So kann der Patrouillenchef jederzeit mit dem Polizeikommando in Gegensprechverkehr treten.

BROWN BOVERI

Hochfrequenz-, Nachrichtentechnik

Wir bauen: Rundfunksender, Kurzwellensender für Telegraphie und Telephonie; Funkgeräte für Armee, Marine, Aviatik, Polizei und Feuerwehr; drahtlose Telephonverbindungen; Einrichtungen zur Geheimhaltung von Nachrichten. Hochfrequenz-Röhrengeneratoren für industrielle und wissenschaftliche Zwecke.

A.-G. BROWN, BOVERI & CIE., BADEN

Hauptbibliothek der Eidg. Techn. Hochschule Zürich

Adressänderungen: Redaktion des «Pionier», Schrennengasse 18, Zürich 3
Redaktions- und Inseratenschluss je am 19. des Monats Druck: A.-G. Fachschriften-Verlag & Buchdruckerei, Zürich