Zeitschrift: Pionier : Zeitschrift für die Übermittlungstruppen

Herausgeber: Eidg. Verband der Übermittlungstruppen; Vereinigung Schweiz. Feld-Telegraphen-Offiziere und -Unteroffiziere

Band: 16 (1943)

Heft: 2

Titelseiten

Nutzungsbedingungen

Die ETH-Bibliothek ist die Anbieterin der digitalisierten Zeitschriften auf E-Periodica. Sie besitzt keine Urheberrechte an den Zeitschriften und ist nicht verantwortlich für deren Inhalte. Die Rechte liegen in der Regel bei den Herausgebern beziehungsweise den externen Rechteinhabern. Das Veröffentlichen von Bildern in Print- und Online-Publikationen sowie auf Social Media-Kanälen oder Webseiten ist nur mit vorheriger Genehmigung der Rechteinhaber erlaubt. Mehr erfahren

Conditions d'utilisation

L'ETH Library est le fournisseur des revues numérisées. Elle ne détient aucun droit d'auteur sur les revues et n'est pas responsable de leur contenu. En règle générale, les droits sont détenus par les éditeurs ou les détenteurs de droits externes. La reproduction d'images dans des publications imprimées ou en ligne ainsi que sur des canaux de médias sociaux ou des sites web n'est autorisée qu'avec l'accord préalable des détenteurs des droits. En savoir plus

Terms of use

The ETH Library is the provider of the digitised journals. It does not own any copyrights to the journals and is not responsible for their content. The rights usually lie with the publishers or the external rights holders. Publishing images in print and online publications, as well as on social media channels or websites, is only permitted with the prior consent of the rights holders. Find out more

Download PDF: 12.12.2025

ETH-Bibliothek Zürich, E-Periodica, https://www.e-periodica.ch

ZÜRICH FEBRUAR 1943 16. JAHRGANG NUMMER 2

Pionier

ZEITSCHRIFT FÜR DIE ÜBERMITTLUNGSTRUPPEN

Offiz. Organ des Eidg. Pionier-Verbandes und der Vereinigung Schweiz. Feld-Telegraphen Offiziere und -Unteroffiziere • Organe officiel de l'Association fédérale des Pionniers et de l'Union suisse des Officiers et Sous-officiers du Télégraphe de campagne

Redaktion (Abonnements und Adressänderungen): *E. Abegg*, Schrennengasse 18, *Zürich 3*. Telephon: Geschäft 58900, Privat 73400. Postcheckkonto VIII 15666. — Erscheint monatlich. — Jahresabonnement: Mitglieder Fr. 2.50 (im Sektionsbeitrag inbegriffen), Nichtmitglieder Fr. 3.—. **Administration** des «Pionier»: Stauffacherquai 36/38, Zürich, Telephon 51740. Postcheckkonto VIII 889.

INHALT: Abgabe des Abzeichens für gute Telegraphisten + Der neue „RECTA"-Kompass + Mitteilung an die Privatabonnenten Der Nachrichtenapparat des modernen Feldherrnhügels + Armee-Morsekurs + Verzeichnis der Unterrichtskurse (Schultableau) 1943 + Beförderungen bei den Uebermittlungstruppen auf den 31. Dez. 1942 + Erziehung für den Krieg + Sonderdruck über „Die Entwicklung der Feldtelegraphie in der Schweiz" + Schwarzsender werden bestraft + Sektionsmitteilungen

Hochfrequenz-Technik

für militärische und zivile Zwecke

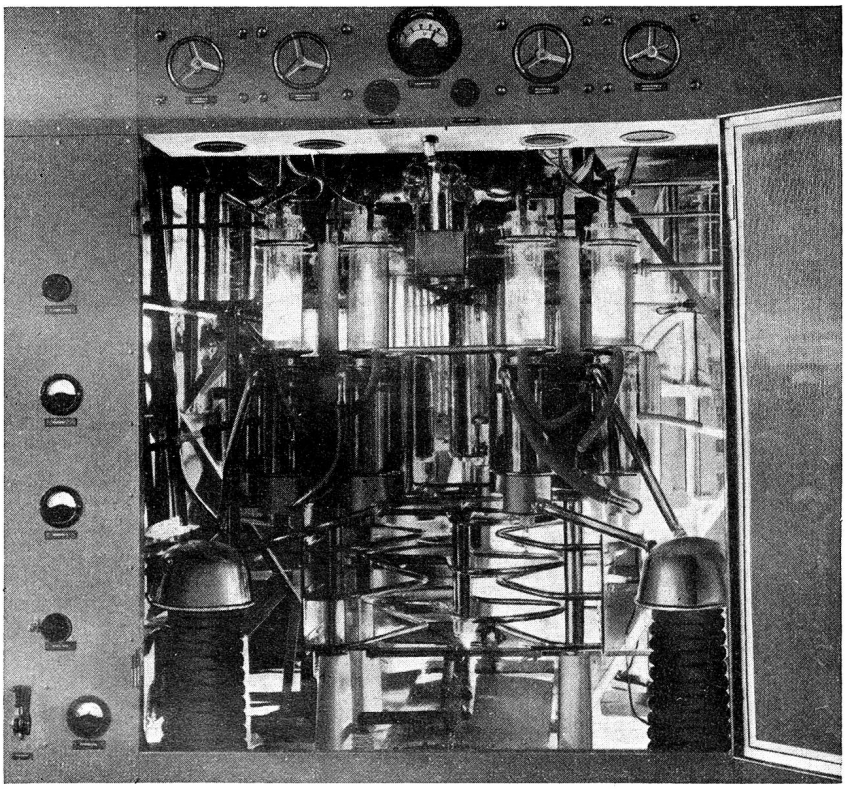

Kurzwellensender Schwarzenburg. Teilansicht einer 25—40-kW-Endstufe

Hasler AG Bern

Werke für Telephonie und Präzisionsmechanik

Gegründet 1852 Telephon 64