**Zeitschrift:** Pionier : Zeitschrift für die Übermittlungstruppen

**Herausgeber:** Eidg. Verband der Übermittlungstruppen; Vereinigung Schweiz. Feld-Telegraphen-Offiziere und -Unteroffiziere

**Band:** 9 (1936)

**Heft:** 9

## Werbung

**Nutzungsbedingungen**

Die ETH-Bibliothek ist die Anbieterin der digitalisierten Zeitschriften auf E-Periodica. Sie besitzt keine Urheberrechte an den Zeitschriften und ist nicht verantwortlich für deren Inhalte. Die Rechte liegen in der Regel bei den Herausgebern beziehungsweise den externen Rechteinhabern. Das Veröffentlichen von Bildern in Print- und Online-Publikationen sowie auf Social Media-Kanälen oder Webseiten ist nur mit vorheriger Genehmigung der Rechteinhaber erlaubt. Mehr erfahren

**Conditions d'utilisation**

L'ETH Library est le fournisseur des revues numérisées. Elle ne détient aucun droit d'auteur sur les revues et n'est pas responsable de leur contenu. En règle générale, les droits sont détenus par les éditeurs ou les détenteurs de droits externes. La reproduction d'images dans des publications imprimées ou en ligne ainsi que sur des canaux de médias sociaux ou des sites web n'est autorisée qu'avec l'accord préalable des détenteurs des droits. En savoir plus

**Terms of use**

The ETH Library is the provider of the digitised journals. It does not own any copyrights to the journals and is not responsible for their content. The rights usually lie with the publishers or the external rights holders. Publishing images in print and online publications, as well as on social media channels or websites, is only permitted with the prior consent of the rights holders. Find out more

**Download PDF:** 14.09.2025

**ETH-Bibliothek Zürich, E-Periodica, https://www.e-periodica.ch**

GFELLER

**Die Spezialfabrik für**

automatische Telephon- und Lichtsignalanlagen,
Fernsteuerungseinrichtungen, Bahnsignalanlagen

**CHR. GFELLER A.G. BERN 18**

116

**Restaurant Strohhof, Zürich**

P. BAUR, Chef de cuisine

Stammlokal der Sektion Zürich

Grosse und kleine Säle für Hochzeiten, Bankette, Vereins-Anlässe etc. Vorteilhafte Menus à prix fixe, Spezialitäten-Küche. Prima Wädenswiler Biere.

Gut gepflegte Weinkeller.

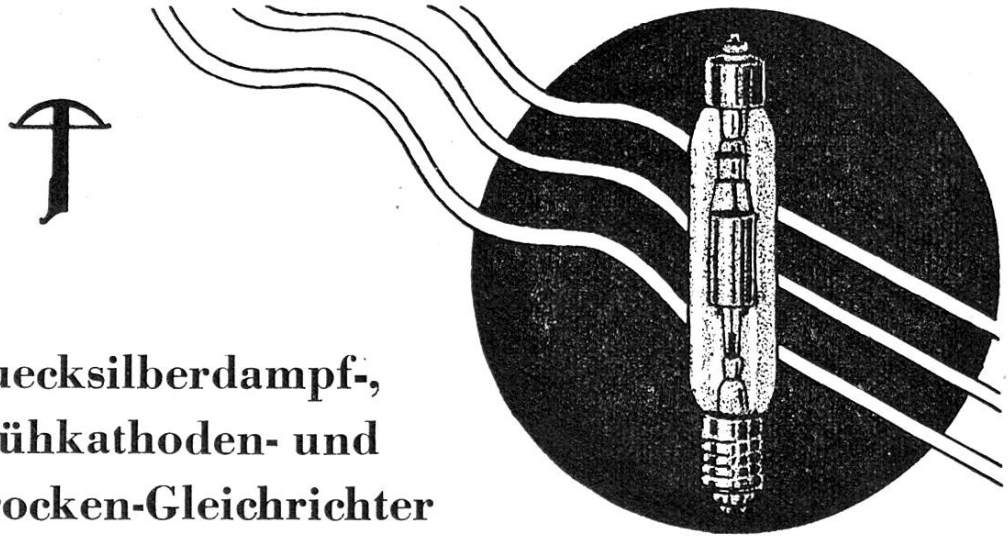

Quecksilberdampf-,
Glühkathoden- und
Trocken-Gleichrichter

Senderohre und Ventilrohre

Regenerierung von eigenem und ausländischem Fabrikat in eigener Glasbläserei

**SIGNUM** Wallisellen (Zürich)

161

# Radio-Merz, Basel

Innere Margaretenstrasse 5

**Kondensator- und Kristall-Mikrophone, sowie Kristall-Pick-Up**

158

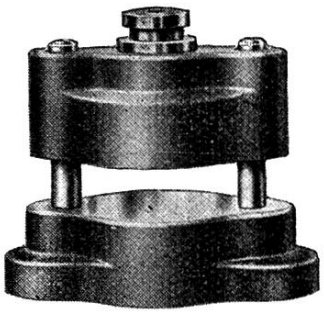

**Stanzblöcke Serienfabrikation**

in verschiedenen Typen und Grössen, sowie Stanz-, Schnitt- und Biegwerkzeuge. Ferner **Schleif- u. Läppmaschine** für **Hartmetall** fabrizieren

**Maschinenfabrik Agathon A.-G., Solothurn**

Stanzblockkatalog auf Verlangen

137

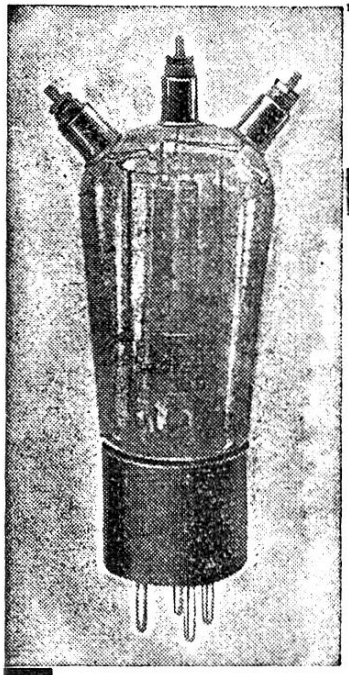

**EINE NEUE AMATEUR-SENDERÖHRE**

# RS 245

**Für kurze und ultrakurze Wellen**

**schwingt in Rückkopplungsschaltungen bis 1,5 m herab**

**Gitter, Anode und Heizungsmittelpunkt gesondert herausgeführt**

**Anodenverlustleistung 10 Watt**

# TELEFUNKEN

**Zweigniederlassung Zürich**

124

# BIER

**hat den geringsten Alkoholgehalt**

| | | |
|---|---|---|
| Bier | | 3,5 % |
| Mostsaft | | 6 % |
| Wein | | 11 % |
| Schnaps | 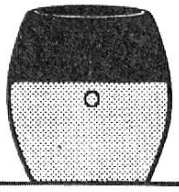 | 60 % |

Brunner-Propaganda

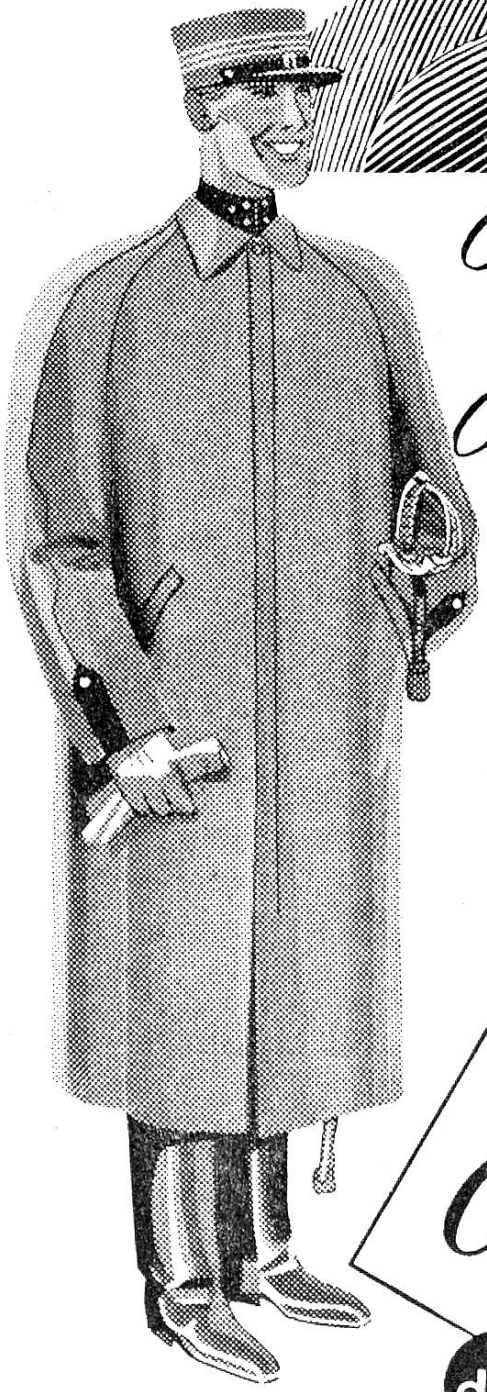

# Offiziersmäntel für Ordonnanz u. Zivil

Form, Stoff und Farbe sind von der **»Kriegstechnischen Abteilung, Sektion für Ausrüstung in Bern«** begutachtet und bewilligt. Die Ärmelpatten sind abknöpfbar, sodaß der Mantel auch als flotter Zivil-Regenmantel getragen werden kann. Wir garantieren für maximale Wasserdichtigkeit. Bitte lassen Sie sich unsere Offiziers-Mäntel vorlegen.

**Preis: Fr. 88.–**

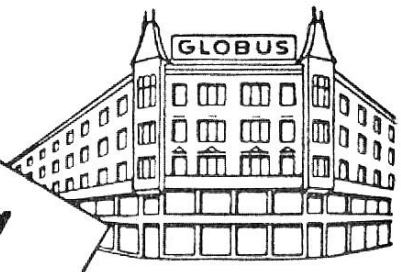


**Globus**

Löwenplatz

**das Haus, das Jeden anzieht!**