Zeitschrift: Physiotherapie = Fisioterapia
Herausgeber: Schweizerischer Physiotherapeuten-Verband
Band: 37 (2001)
Heft: 10

Titelseiten

Nutzungsbedingungen
Die ETH-Bibliothek ist die Anbieterin der digitalisierten Zeitschriften auf E-Periodica. Sie besitzt keine Urheberrechte an den Zeitschriften und ist nicht verantwortlich für deren Inhalte. Die Rechte liegen in der Regel bei den Herausgebern beziehungsweise den externen Rechteinhabern. Das Veröffentlichen von Bildern in Print- und Online-Publikationen sowie auf Social Media-Kanälen oder Webseiten ist nur mit vorheriger Genehmigung der Rechteinhaber erlaubt. Mehr erfahren

Conditions d'utilisation
L'ETH Library est le fournisseur des revues numérisées. Elle ne détient aucun droit d'auteur sur les revues et n'est pas responsable de leur contenu. En règle générale, les droits sont détenus par les éditeurs ou les détenteurs de droits externes. La reproduction d'images dans des publications imprimées ou en ligne ainsi que sur des canaux de médias sociaux ou des sites web n'est autorisée qu'avec l'accord préalable des détenteurs des droits. En savoir plus

Terms of use
The ETH Library is the provider of the digitised journals. It does not own any copyrights to the journals and is not responsible for their content. The rights usually lie with the publishers or the external rights holders. Publishing images in print and online publications, as well as on social media channels or websites, is only permitted with the prior consent of the rights holders. Find out more

Download PDF: 14.12.2025

ETH-Bibliothek Zürich, E-Periodica, https://www.e-periodica.ch

FISIO active

Schweizer Physiotherapie Verband · Swiss Association of Physiotherapy · Association Suisse de Physiothérapie
Associazione svizzera di fisioterapia · Associaziun svizra da fisioterapia

10/2001

Tag der Phyisotherapie

Journée de la Physiothérapie

Qualifications professionnelles en physiothérapie

Berufsqualifikationen Physiotherapie

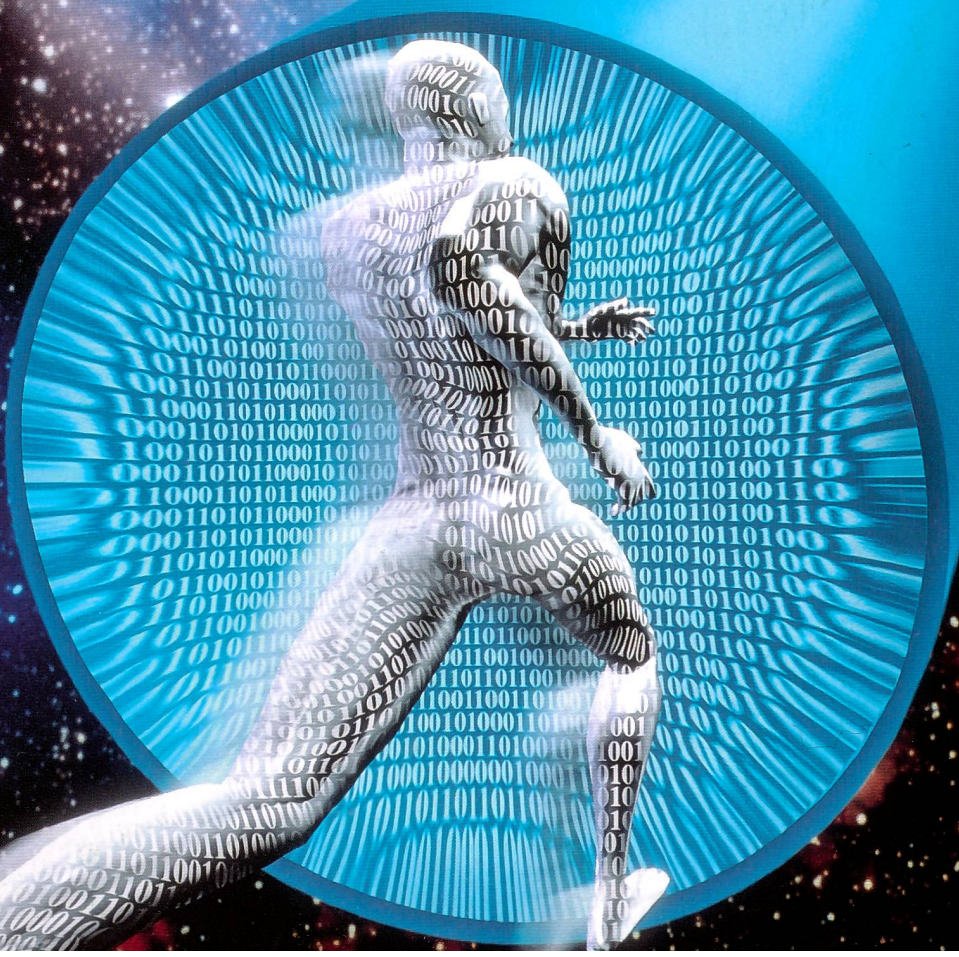

Bild Keystone: Information superhighway (M. Agliolo)

KardioFit Zone – der Trainingsmanager

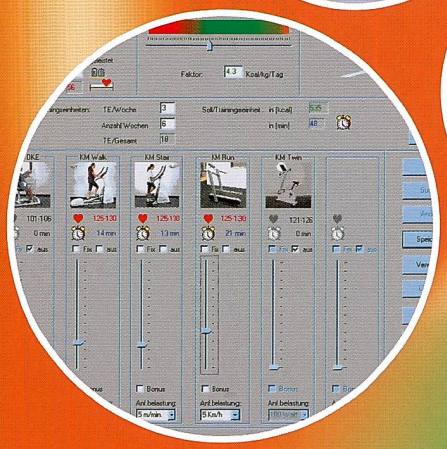

Kalorientraining nach Plan: Die intelligente Software berechnet Ihren Kunden ein persönliches Trainingssoll und führt sie in die gesundheitliche Schutzzone.

thutundknup.com

Kölla ag MEDIZINTECHNIK

proxomed Ein Unternehmen der BERNINA Gruppe

Wissenschaftliche Ergebnisse belegen: Wer regelmässig in der richtigen Intensität trainiert und so seinen Aktivitätsindex steigert, lebt länger • Das KardioFit Softwarepaket zeigt Ihnen wie es geht • Der submaximale IPN Test berechnet die Leistungsfähigkeit und die individuelle Trainingsintensität • KardioFit Zone kalkuliert das persönliche Kalorienwochensoll und speichert das Programm auf Chipkarte • Einfacher und gesünder geht's nicht!

Lassen Sie sich das Konzept vorstellen. Rufen Sie uns an!

Proxomed Medizintechnik GmbH
Seestrasse 161
8266 Steckborn
Telefon 052/762 13 00
Fax 052/762 14 70
Mail: info@proxomed.com
www.proxomed.com