Zeitschrift: Patrimoine fribourgeois = Freiburger Kulturgüter

Herausgeber: Service des biens culturels du canton de Fribourg = Amt für Kulturgüter des Kantons Freiburg

Band: - (1997)

Heft: 8

Rubrik: Abréviations

Nutzungsbedingungen

Die ETH-Bibliothek ist die Anbieterin der digitalisierten Zeitschriften auf E-Periodica. Sie besitzt keine Urheberrechte an den Zeitschriften und ist nicht verantwortlich für deren Inhalte. Die Rechte liegen in der Regel bei den Herausgebern beziehungsweise den externen Rechteinhabern. Das Veröffentlichen von Bildern in Print- und Online-Publikationen sowie auf Social Media-Kanälen oder Webseiten ist nur mit vorheriger Genehmigung der Rechteinhaber erlaubt. Mehr erfahren

Conditions d'utilisation

L'ETH Library est le fournisseur des revues numérisées. Elle ne détient aucun droit d'auteur sur les revues et n'est pas responsable de leur contenu. En règle générale, les droits sont détenus par les éditeurs ou les détenteurs de droits externes. La reproduction d'images dans des publications imprimées ou en ligne ainsi que sur des canaux de médias sociaux ou des sites web n'est autorisée qu'avec l'accord préalable des détenteurs des droits. En savoir plus

Terms of use

The ETH Library is the provider of the digitised journals. It does not own any copyrights to the journals and is not responsible for their content. The rights usually lie with the publishers or the external rights holders. Publishing images in print and online publications, as well as on social media channels or websites, is only permitted with the prior consent of the rights holders. Find out more

Download PDF: 13.12.2025

ETH-Bibliothek Zürich, E-Periodica, https://www.e-periodica.ch

Le village de Montbovon en 1896, avec l'ancienne église construite entre 1618 et 1621.

Dos de couverture:
Couple de vaches indiennes piaffant sur le tertre d'un vieil arbre, vers 1846, détail du mezzaro dell'albero vecchio au château de La Corbettaz à Charmey (voir p. 36-41).

ABRÉVIATIONS

AEF = Archives de l'Etat de Fribourg

Af = Assurance feu

AF = Annales fribourgeoises

AM = Archiv Murten

AP = Archives paroissiales

ASHF = Archives de la Sociéte d'histoire du canton de Fribourg

AVF = Archives de la Ville de Fribourg

CC = Conseil communal

CGS = Cercle de la Grande Société

CT = Comptes du trésorier

DELLION = Apollinaire DELLION, Dictionnaire historique et statistique des paroisses catholiques du canton de Fribourg, tomes I-XII, Fribourg 1884-1902

DP = Département de la police

EAD = Eidgenössiches Archiv für Denkmalpflege, Bern

FA = Fribourg artistique à travers les âges

GA = Gemeindearchiv

HBLS = Historisch-biographisches Lexikon der Schweiz

INSA = Inventar der neueren Schweizer Architektur / Inventaire Suisse d'Architecture

KDM = Die Kunstdenkmäler der Schweiz

MAH = Les Monuments d'art et d'histoire de la Suisse

MC = Manuaux du Conseil

NEF = Nouvelles Etrennes fribourgeoises

NR = Notariatsregister

PCC = Protocoles du Conseil communal

PF = Patrimoine fribourgeois

RN = Registre de notaires

RP = Ratsprotokolle

SBC = Service des biens culturels

StAF = Staatsarchiv Freiburg

STRUB, MAH FR I-III = Marcel STRUB, Les Monuments d'art et d'histoire du canton de Fribourg, tomes I-III, Bâle 1956-1964

ZAK = Zeitschrift für Schweizerische Archäologie und Kunstgeschichte

La photo en couleur de la p. 53 a été généreusement offerte par la Société fribourgeoise des Amis des Beaux-Arts.

PATRIMOINE FRIBOURGEOIS

REVUE DU SERVICE DES BIENS CULTURELS / *ZEITSCHRIFT DES KULTURGÜTERDIENSTES*

DOSSIER
RÉHABILITATION DE MAISONS RURALES

Réflexions sur la conservation du patrimoine architectural
La maison Monney à Sâles (Ependes)
Das Bauernhaus «Quelle» in Münchenbuchsee

ÉTUDES

Les premières salles de danse de Fribourg
Les toiles de Gênes du château de La Corbettaz à Charmey
Die Uhrenmacherhäuser in Murten
La polychromie des fontaines de Fribourg

RESTAURATION

L'église de Montbovon

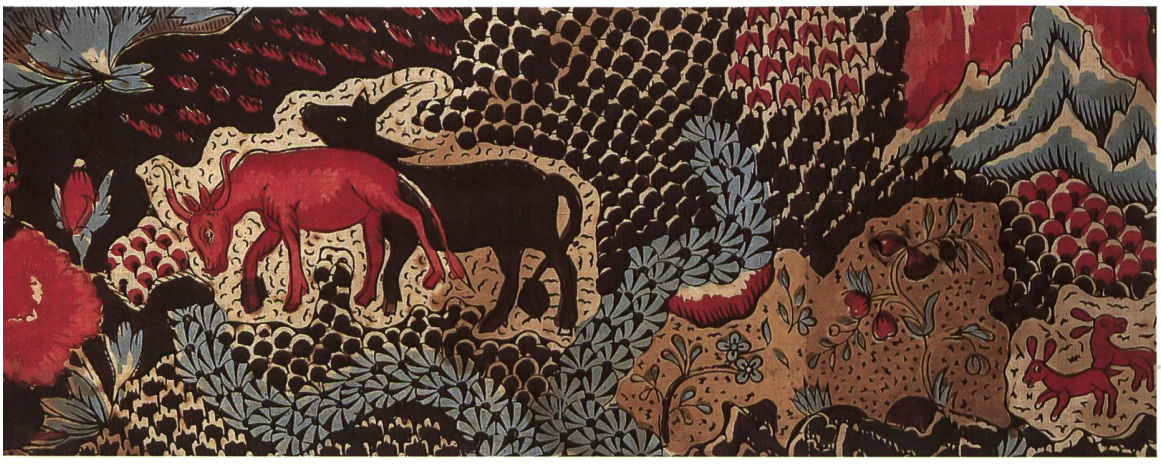

FREIBURGER KULTURGÜTER

GRAPHISME CHANTAL ESSEIVA