Zeitschrift: Le pays du dimanche
Herausgeber: Le pays du dimanche
Band: [6] (1903)
Heft: 23

Artikel: Nouvelles à la main
Autor: [s.n.]
DOI: https://doi.org/10.5169/seals-252992

Nutzungsbedingungen
Die ETH-Bibliothek ist die Anbieterin der digitalisierten Zeitschriften auf E-Periodica. Sie besitzt keine Urheberrechte an den Zeitschriften und ist nicht verantwortlich für deren Inhalte. Die Rechte liegen in der Regel bei den Herausgebern beziehungsweise den externen Rechteinhabern. Das Veröffentlichen von Bildern in Print- und Online-Publikationen sowie auf Social Media-Kanälen oder Webseiten ist nur mit vorheriger Genehmigung der Rechteinhaber erlaubt. Mehr erfahren

Conditions d'utilisation
L'ETH Library est le fournisseur des revues numérisées. Elle ne détient aucun droit d'auteur sur les revues et n'est pas responsable de leur contenu. En règle générale, les droits sont détenus par les éditeurs ou les détenteurs de droits externes. La reproduction d'images dans des publications imprimées ou en ligne ainsi que sur des canaux de médias sociaux ou des sites web n'est autorisée qu'avec l'accord préalable des détenteurs des droits. En savoir plus

Terms of use
The ETH Library is the provider of the digitised journals. It does not own any copyrights to the journals and is not responsible for their content. The rights usually lie with the publishers or the external rights holders. Publishing images in print and online publications, as well as on social media channels or websites, is only permitted with the prior consent of the rights holders. Find out more

Download PDF: 28.11.2025

ETH-Bibliothek Zürich, E-Periodica, https://www.e-periodica.ch

Le grand prix de Paris et le Derby

Le Derby, qui se court à Chantilly, à la fin de mai, et le grand prix de Paris, qui se court sur l'hippodrome de Longchamps, quelques jours après, sont en France, les deux grandes solennités sportives de l'année.

C'est au Derby de Chantilly que se montrent surtout les grandes toilettes féminines qui vont édicter les modes estivales.

Le prix qui se dispute au Derby est le prix du Jockey-Club: *cent mille francs.*

Quant au grand prix de Paris, l'allocution a été portée à 200,000 francs depuis plusieurs années déjà; elle était jadis de 100,000 seulement; mais avec les entrées des chevaux dans cette course, leurs forfaits si les propriétaires renoncent à faire courir, l'allocation annuelle pour cette belle épreuve s'élève à 280,000 francs environ.

Or la course, qui comporte une distance de 3000 mètres, dure trois minutes et une vingtaine de secondes. Gagner 280,000 francs en si peu de temps! dira-t-on. La réflexion est juste. Mais il convient de dire que, pour arriver à cette victoire, le propriétaire du cheval vainqueur a dépensé de grosses sommes; qu'il a élevé chaque année 60, 80, 100 poulains et pouliches avant d'avoir trouvé un sujet capable de figurer dans le grand prix de Paris; que, pendant dix ans peut-être, il n'a pu arriver à décrocher la riche timbale, et que souvent il n'arrive jamais à la décrocher.

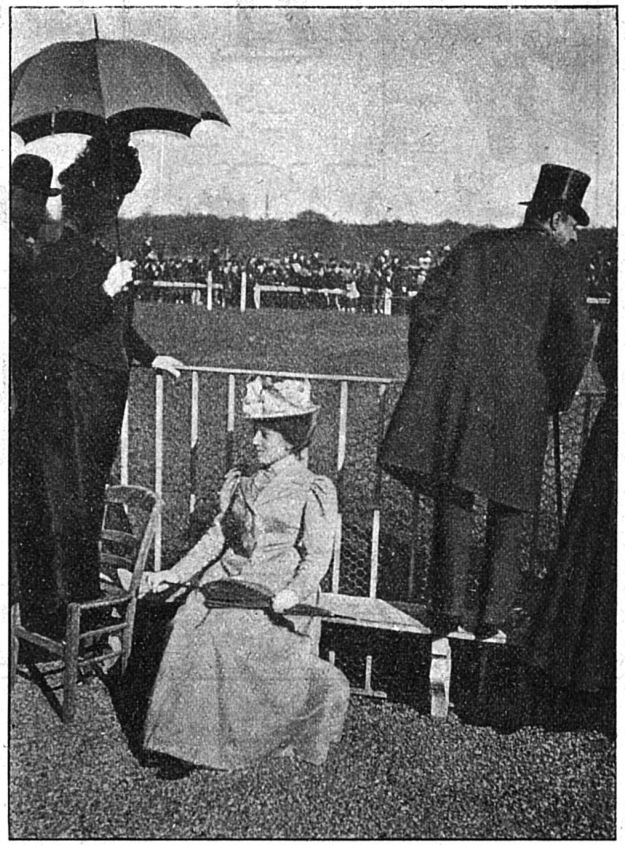

Près de la piste (Longchamps)

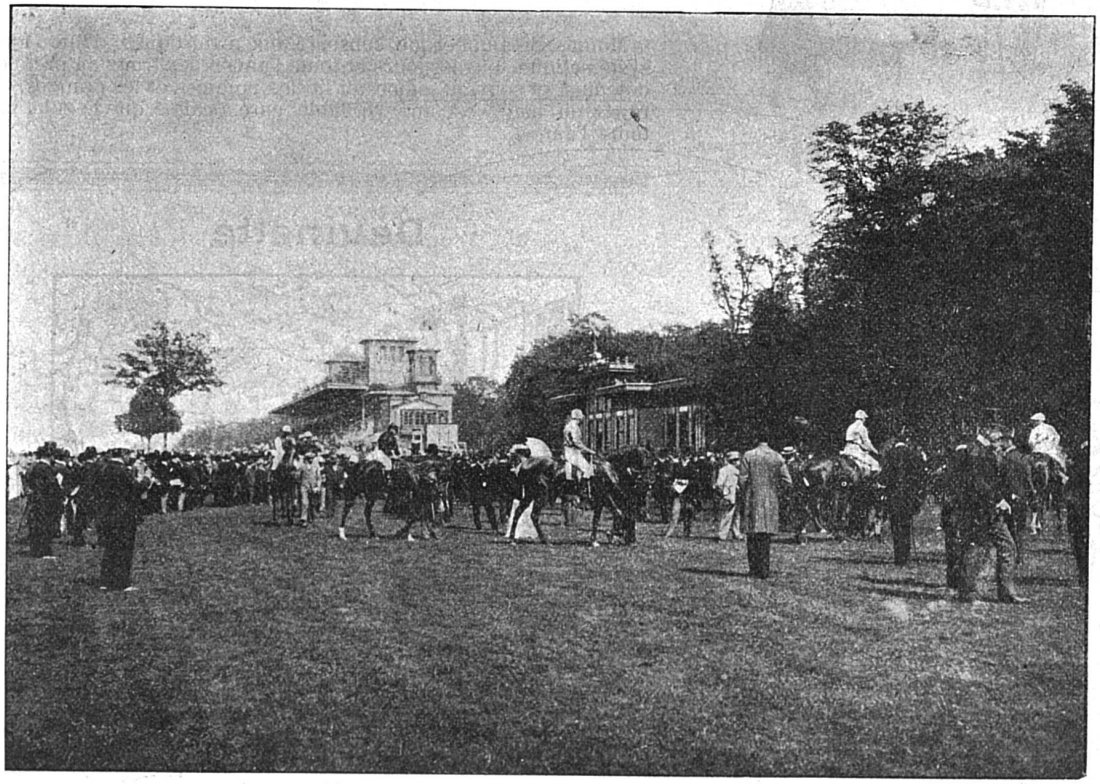

Les tribunes du champ de courses de Chantilly

Nouvelles à la main

Au tripot :

Uu soir, le plancher d'un appartement s'écroule.

— Allons! dit le croupier froidement, encore une descente du parquet :

Et il empoche les enjeux.

* * *

Toujours les belles-mères :

— Elle est forte, celle-là! vous allez avec votre femme faire un voyage d'agrément en Italie, et vous emmenez votre belle-mère!

— Mon cher, elle répétait à chaque instant : « Voir Naples et mourir! » Je l'ai prise au mot!...