Zeitschrift: Oltner Neujahrsblätter
Herausgeber: Akademia Olten
Band: 14 (1956)

Artikel: Jubel des jungen Hirten ; Klage des jungen Hirten
Autor: Walter, Silja
DOI: https://doi.org/10.5169/seals-658766

Nutzungsbedingungen
Die ETH-Bibliothek ist die Anbieterin der digitalisierten Zeitschriften auf E-Periodica. Sie besitzt keine Urheberrechte an den Zeitschriften und ist nicht verantwortlich für deren Inhalte. Die Rechte liegen in der Regel bei den Herausgebern beziehungsweise den externen Rechteinhabern. Das Veröffentlichen von Bildern in Print- und Online-Publikationen sowie auf Social Media-Kanälen oder Webseiten ist nur mit vorheriger Genehmigung der Rechteinhaber erlaubt. Mehr erfahren

Conditions d'utilisation
L'ETH Library est le fournisseur des revues numérisées. Elle ne détient aucun droit d'auteur sur les revues et n'est pas responsable de leur contenu. En règle générale, les droits sont détenus par les éditeurs ou les détenteurs de droits externes. La reproduction d'images dans des publications imprimées ou en ligne ainsi que sur des canaux de médias sociaux ou des sites web n'est autorisée qu'avec l'accord préalable des détenteurs des droits. En savoir plus

Terms of use
The ETH Library is the provider of the digitised journals. It does not own any copyrights to the journals and is not responsible for their content. The rights usually lie with the publishers or the external rights holders. Publishing images in print and online publications, as well as on social media channels or websites, is only permitted with the prior consent of the rights holders. Find out more

Download PDF: 14.12.2025

ETH-Bibliothek Zürich, E-Periodica, https://www.e-periodica.ch

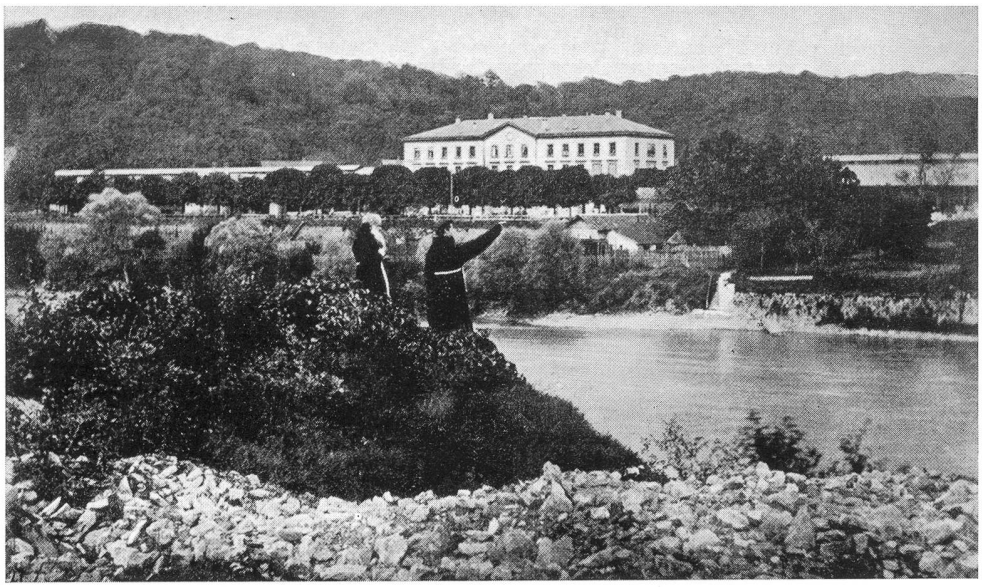

Rechtes Aarufer vom Klostergarten aus mit Bahnhof Olten der Schweiz. Centralbahn

JUBEL DES JUNGEN HIRTEN

Ja da singt's ja den Sternen entlang
Ob dem Mädchen Marie,
Und da drehn sich ja Hügel und Hang
Um das Mädchen Marie!
Gott tat ihm sein Wort mitteilen
Hör es kommen, hör es eilen —
Ich lauf in die Heide.

Ja da tanzt ja, da tanzen aufs Mal
Um das Mädchen Marie,
Ja der Fluß und der Mond und das Tal
Um das Mädchen Marie!
Hör es rauschen, hör es fahren,
's braust im Herz mir, in den Haaren —
Ich lauf in die Heide.

Und da kommt ja, da kommt ja das Heil!
Durch das Mädchen Marie,
Und uns Sündern, uns wird es zuteil
Durch das Mädchen Marie!
Hör es brausen, hör es kommen
Fließen, strömen, angeschwommen —
Ich lauf in die Heide.

Silja Walter.

Aus dem Weihnachtsoratorium von Paul Schmalz, Rorschach

(Clichés erhalten von der Baugesellschaft Olten)

und Hotel Schweizerhof und Villa Dr. Alexander von Arx und später Dr. Max von Arx (ca. 1870)

KLAGE DES JUNGEN HIRTEN

Lief die Welt noch eben sacht
Rundum auf den Wiesen;
Lief und lief und hat gelacht
Majola die ganze Nacht,
Wenn die Winde bliesen.
  Horch, Majola mein,
  Sie läuft nicht mehr, nein.
  Die Welt bleibt ja stehen, mein Lämmchen.

Sang die Welt noch all so rein
So und so und süße.
Singt nicht mehr; mein Flötelein,
Majola, wie Totenbein
Rollt's mir vor die Füße.
  Horch, Majola mein,
  Sie singt nicht mehr, nein.
  Die Welt schweigt ja stille, mein Lämmchen.

Was die Welt wohl überkam?
's überkam die Sterne
Eine Schand und eine Scham.
Majola, das macht mir Gram.
Blas in die Laterne.
  Horch, Majola mein,
  Sie brennt nicht mehr, nein.
  Die Welt ist erloschen, mein Lämmchen.

Silja Walter.

Aus dem Weihnachtsoratorium von Paul Schmalz, Rorschach

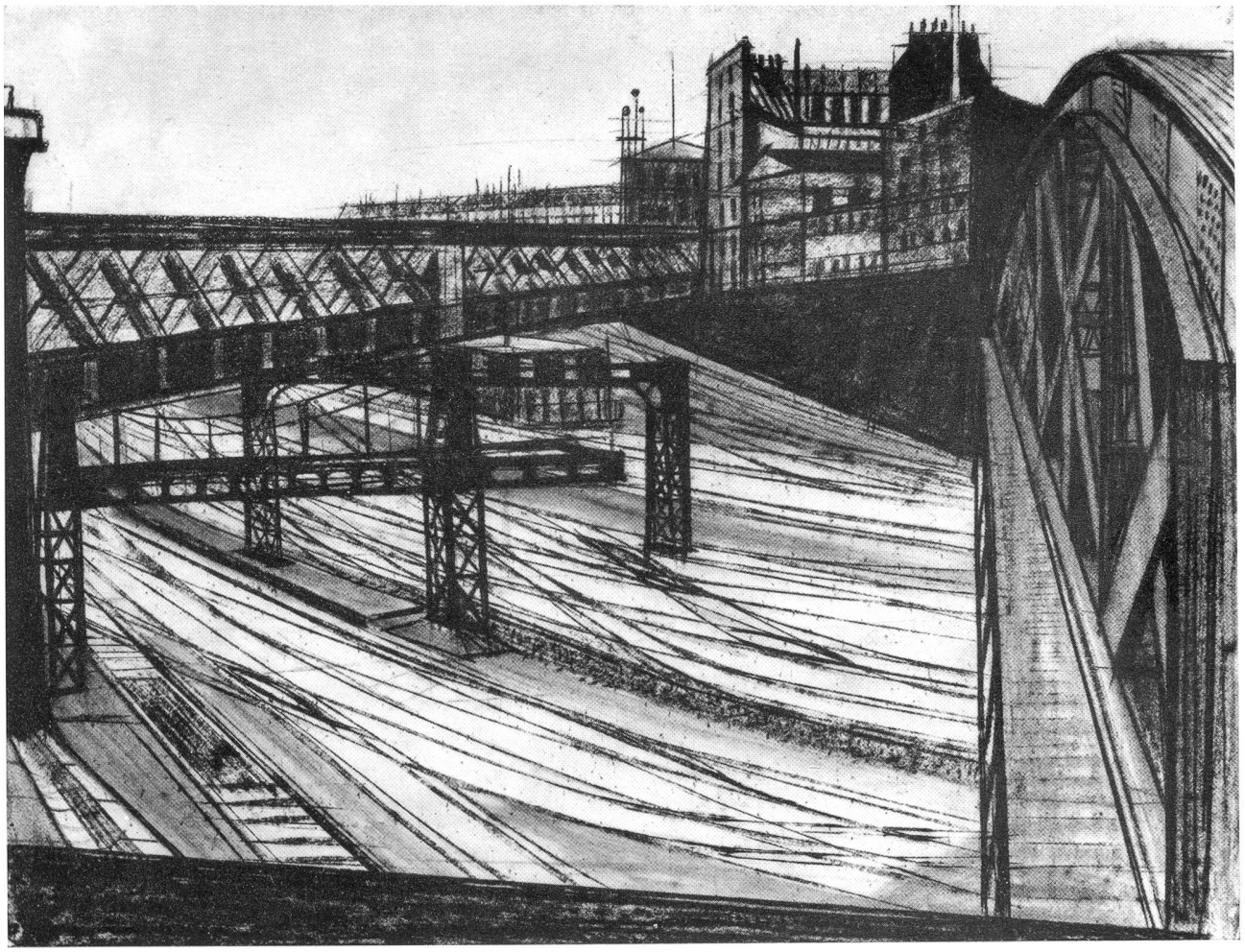

BAHNHOF

Willi Meister