Zeitschrift: Nidwaldner Kalender
Herausgeber: Nidwaldner Kalender
Band: 149 (2008)

Titelseiten

Nutzungsbedingungen
Die ETH-Bibliothek ist die Anbieterin der digitalisierten Zeitschriften auf E-Periodica. Sie besitzt keine Urheberrechte an den Zeitschriften und ist nicht verantwortlich für deren Inhalte. Die Rechte liegen in der Regel bei den Herausgebern beziehungsweise den externen Rechteinhabern. Das Veröffentlichen von Bildern in Print- und Online-Publikationen sowie auf Social Media-Kanälen oder Webseiten ist nur mit vorheriger Genehmigung der Rechteinhaber erlaubt. Mehr erfahren

Conditions d'utilisation
L'ETH Library est le fournisseur des revues numérisées. Elle ne détient aucun droit d'auteur sur les revues et n'est pas responsable de leur contenu. En règle générale, les droits sont détenus par les éditeurs ou les détenteurs de droits externes. La reproduction d'images dans des publications imprimées ou en ligne ainsi que sur des canaux de médias sociaux ou des sites web n'est autorisée qu'avec l'accord préalable des détenteurs des droits. En savoir plus

Terms of use
The ETH Library is the provider of the digitised journals. It does not own any copyrights to the journals and is not responsible for their content. The rights usually lie with the publishers or the external rights holders. Publishing images in print and online publications, as well as on social media channels or websites, is only permitted with the prior consent of the rights holders. Find out more

Download PDF: 02.10.2025

ETH-Bibliothek Zürich, E-Periodica, https://www.e-periodica.ch

NIDWALDNER KALENDER 2008

Preis Fr. 16.–

Bild Rudolf Steiner, Stans

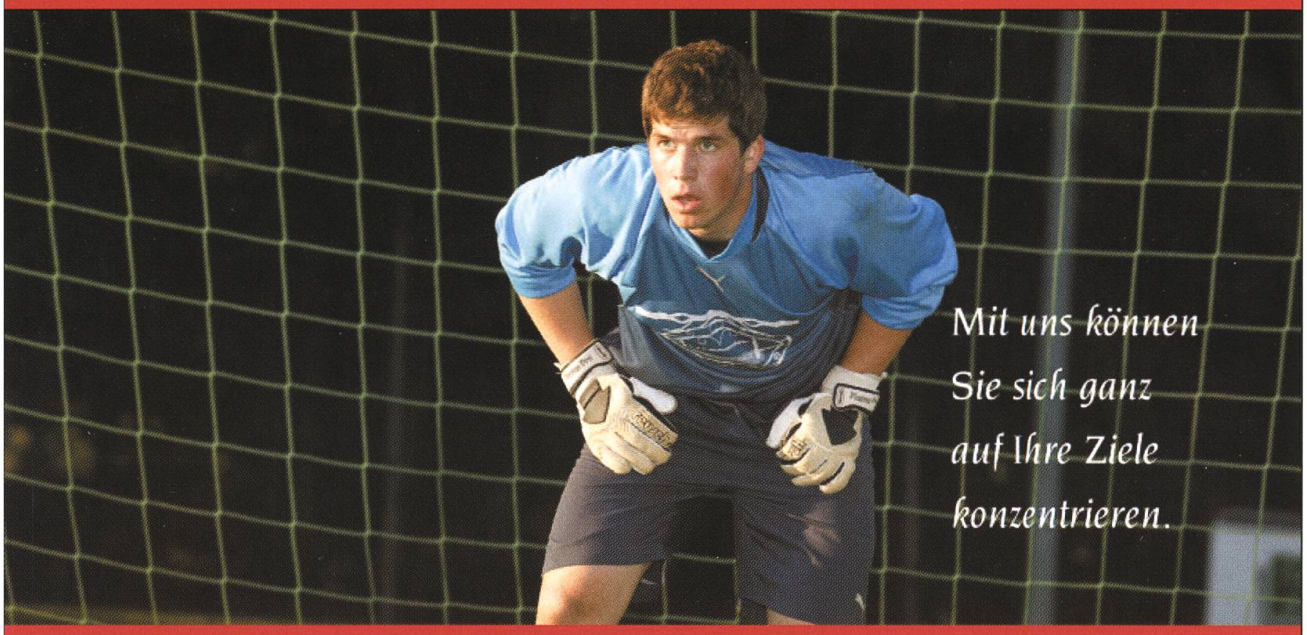

Setzen Sie sich für Ihr Kerngeschäft ein. Und beauftragen Sie uns mit den Aufgaben rund um sämtliche Buchhaltungs- und Steuerangelegenheiten. Als professionelle und kompetente Treuhänder sind wir dafür die erste Adresse in Ihrer Nähe. Und wenn Ihre unternehmerische Tätigkeit über Ihre Region hinausreicht, sind wir auch dank dem flächendeckenden Niederlassungsnetz der ideale Partner für Sie. Verlangen Sie weitere Informationen unter Tel. 041 618 05 50, BDO Visura, Obere Spichermatt 12, 6370 Stans

Treuhand und Immobilien Steuern und Recht Wirtschaftsprüfung Unternehmensberatung und Informatik

BDO
BDO Visura
Wir machen Sie fit.

Stansstaderstrasse 54...

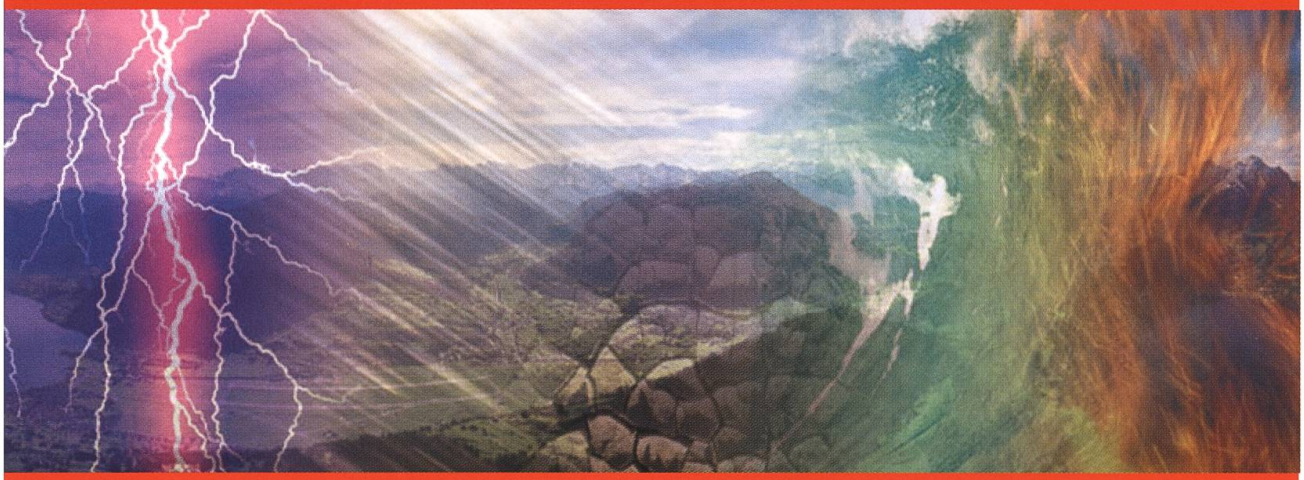

...die richtige Adresse für Ihre Sicherheit

NIDWALDNER
SACHVERSICHERUNG
NSV
STANSSTADERSTRASSE 54 POSTFACH 6371 STANS www.nsv.ch

Nidwaldner Kalender

für das Jahr 2008

149. Jahrgang

Verlag Bücher von Matt, Stans

HOLZBAU MIT KULTUR.

Ihr Berater, Planer und Partner
im Holzsystembau.

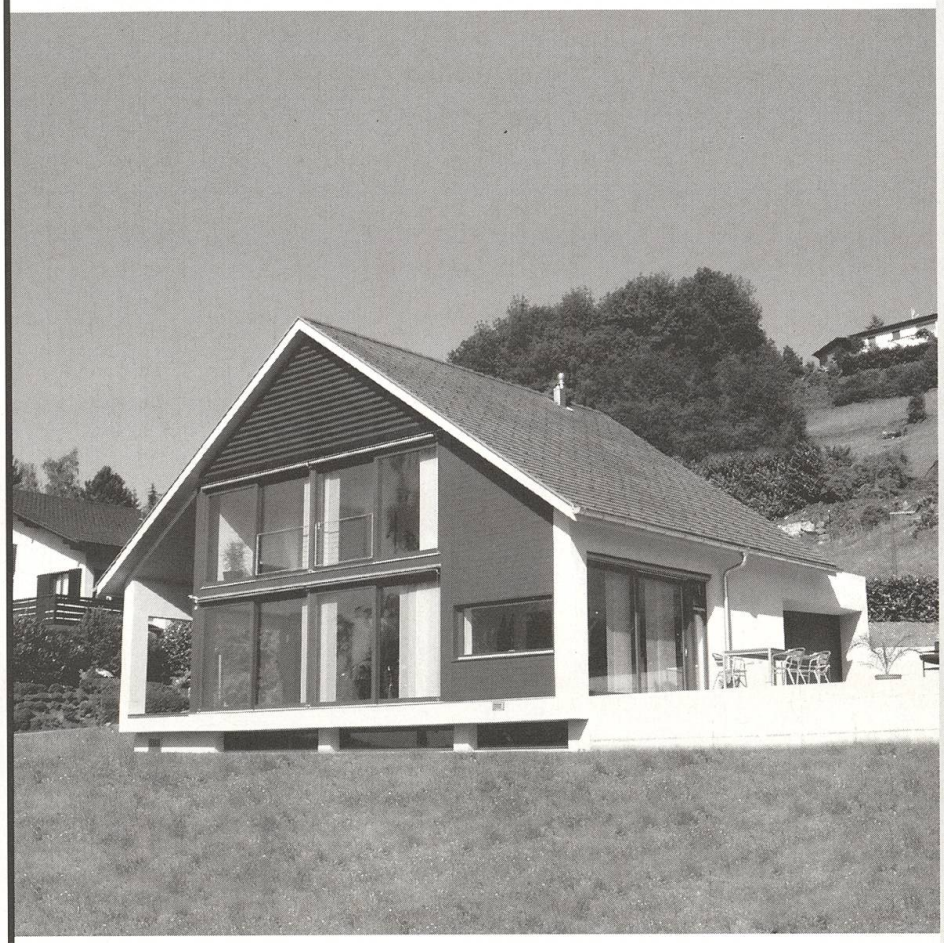

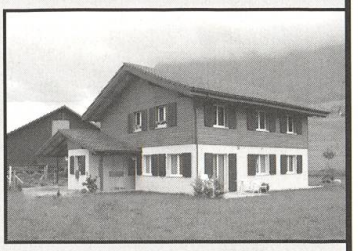

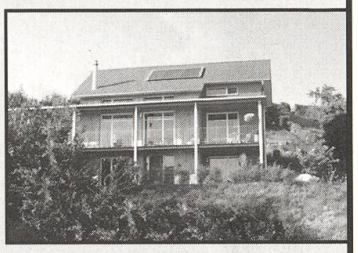

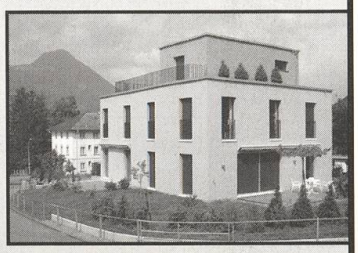

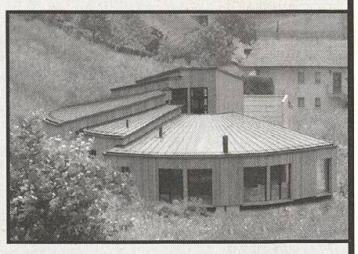

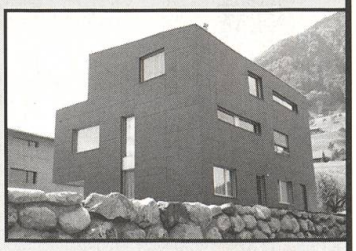

HOLZBAU
KAYSER
STANS

Holzbau Kayser AG • Gerenmühle 16 • 6370 Stans-Oberdorf
Telefon 041 610 35 25 • Fax 041 610 35 25 • www.kayser.ch

KLEWENALP
STOCKHÜTTE
SOMMER
Goldi Familien-Safari · Rundwanderwege
Mountainbike-Touren · Gleitschirmfliegen
Wildbeobachtungspfad · Klettergarten
Tipi Zelte · Murmeltierpark · Kleintierzoo
Kinderspielplätze · Feuerstellen
WINTER
35 km Pisten · Schneebar · Winterwanderwege · 8 km Schlittelwege
Kleinlift Karusell · Schweizer Ski- und Snowboardschule
Skikindergarten · Kinderhort auf Stockhütte · Arena-Station
Nacht-Events: · Nachtschlitteln · Nachtskifahren · Nachtsnowboarden
arena station KLEWENALP
BERGBAHNEN BECKENRIED-EMMETTEN AG
Autom. Infos: 041 624 66 11 · Tel. 041 624 66 00 (Klewenalp)
Tel. 041 620 30 30 (Stockhütte) · info@klewenalp.ch · www.klewenalp.ch

Das grösste
Einrichtungshaus
der Innerschweiz
Mittwoch
offen bis 21.00 Uhr
MÖBEL BÄR
MÖBEL BÄR
mit eigener
Möbelwerkstätte
möbel
center
BÄR
altdorf
Möbel Center Bär
Attinghauserstrasse 49/51 • 6460 Altdorf
Telefon 041 870 05 05 • Telefax 041 870 05 08
www.moebelbaer.ch • info@moebelbaer.ch