Zeitschrift: Nidwaldner Kalender
Herausgeber: Nidwaldner Kalender
Band: 138 (1997)

Titelseiten

Nutzungsbedingungen
Die ETH-Bibliothek ist die Anbieterin der digitalisierten Zeitschriften auf E-Periodica. Sie besitzt keine Urheberrechte an den Zeitschriften und ist nicht verantwortlich für deren Inhalte. Die Rechte liegen in der Regel bei den Herausgebern beziehungsweise den externen Rechteinhabern. Das Veröffentlichen von Bildern in Print- und Online-Publikationen sowie auf Social Media-Kanälen oder Webseiten ist nur mit vorheriger Genehmigung der Rechteinhaber erlaubt. Mehr erfahren

Conditions d'utilisation
L'ETH Library est le fournisseur des revues numérisées. Elle ne détient aucun droit d'auteur sur les revues et n'est pas responsable de leur contenu. En règle générale, les droits sont détenus par les éditeurs ou les détenteurs de droits externes. La reproduction d'images dans des publications imprimées ou en ligne ainsi que sur des canaux de médias sociaux ou des sites web n'est autorisée qu'avec l'accord préalable des détenteurs des droits. En savoir plus

Terms of use
The ETH Library is the provider of the digitised journals. It does not own any copyrights to the journals and is not responsible for their content. The rights usually lie with the publishers or the external rights holders. Publishing images in print and online publications, as well as on social media channels or websites, is only permitted with the prior consent of the rights holders. Find out more

Download PDF: 09.10.2025

ETH-Bibliothek Zürich, E-Periodica, https://www.e-periodica.ch

Nidwaldner Kalender.

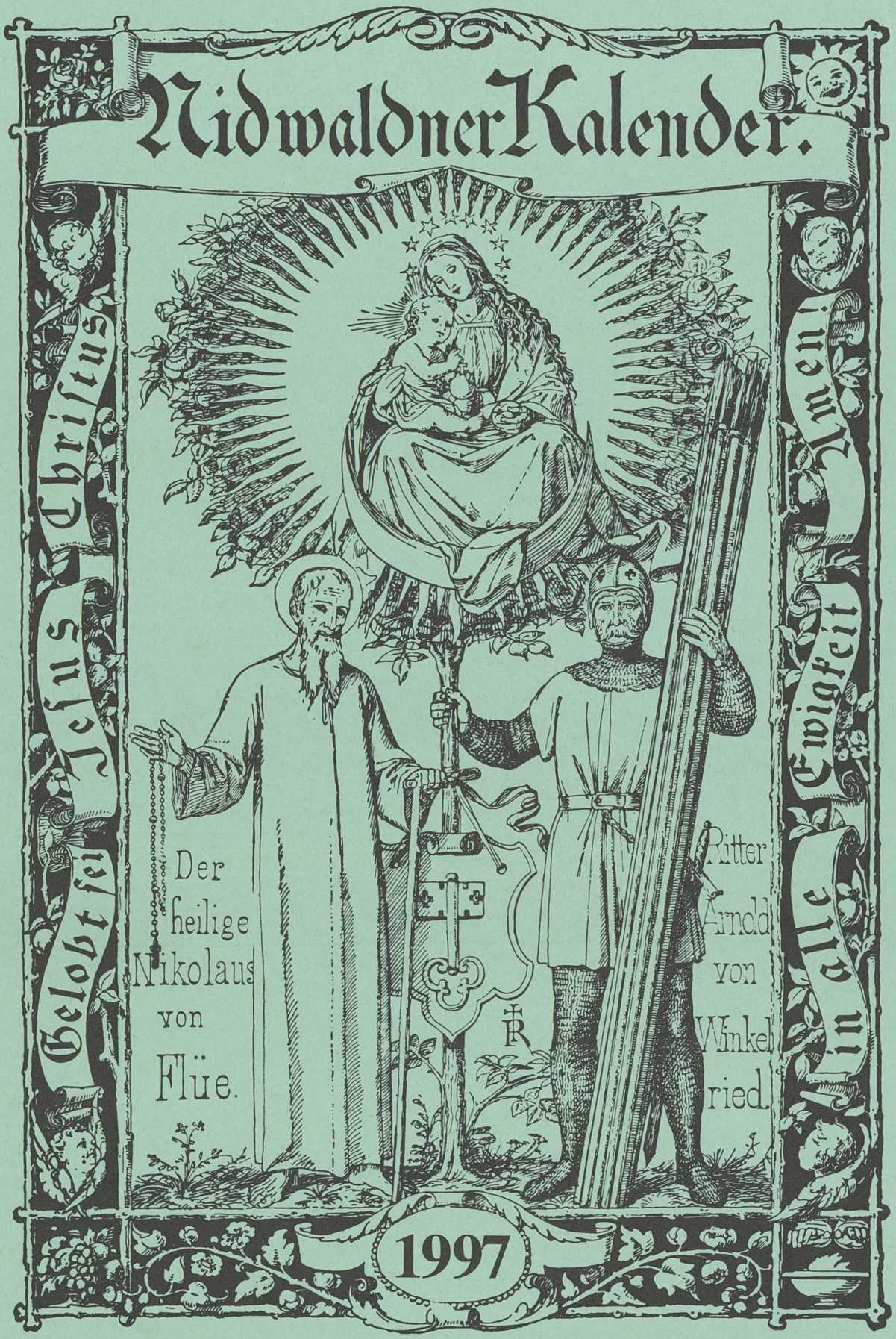

Preis Fr. 13.–

besser hören

Unverbindliche Hörberatung

mit einem technisch perfekt eingerichteten Hörprüfstudio

- kostenloser Hörtest
- Hörgerätakustiker mit Eidg. Fachausweis
- Hörgeräte aller führenden Weltmarken
- Vertragslieferant der Eidg. Invalidenversicherung und Militärversicherung
- Lieferant der Suva
- enge Zusammenarbeit mit Spezialärzten

Mitglied des
Informationszentrums
für gutes Hören

HÖRHILFE

Walter Blättler
Obergrundstrasse 48
6003 Luzern
Telefon 041 - 240 47 47
Fax 041 - 240 46 46

Ihr Partner
für Ihre Sicherheit

NIDWALDNER
SACH-
VERSICHERUNG

NSV

DORFPLATZ 6
6370 STANS
TEL. 041 - 618 50 50

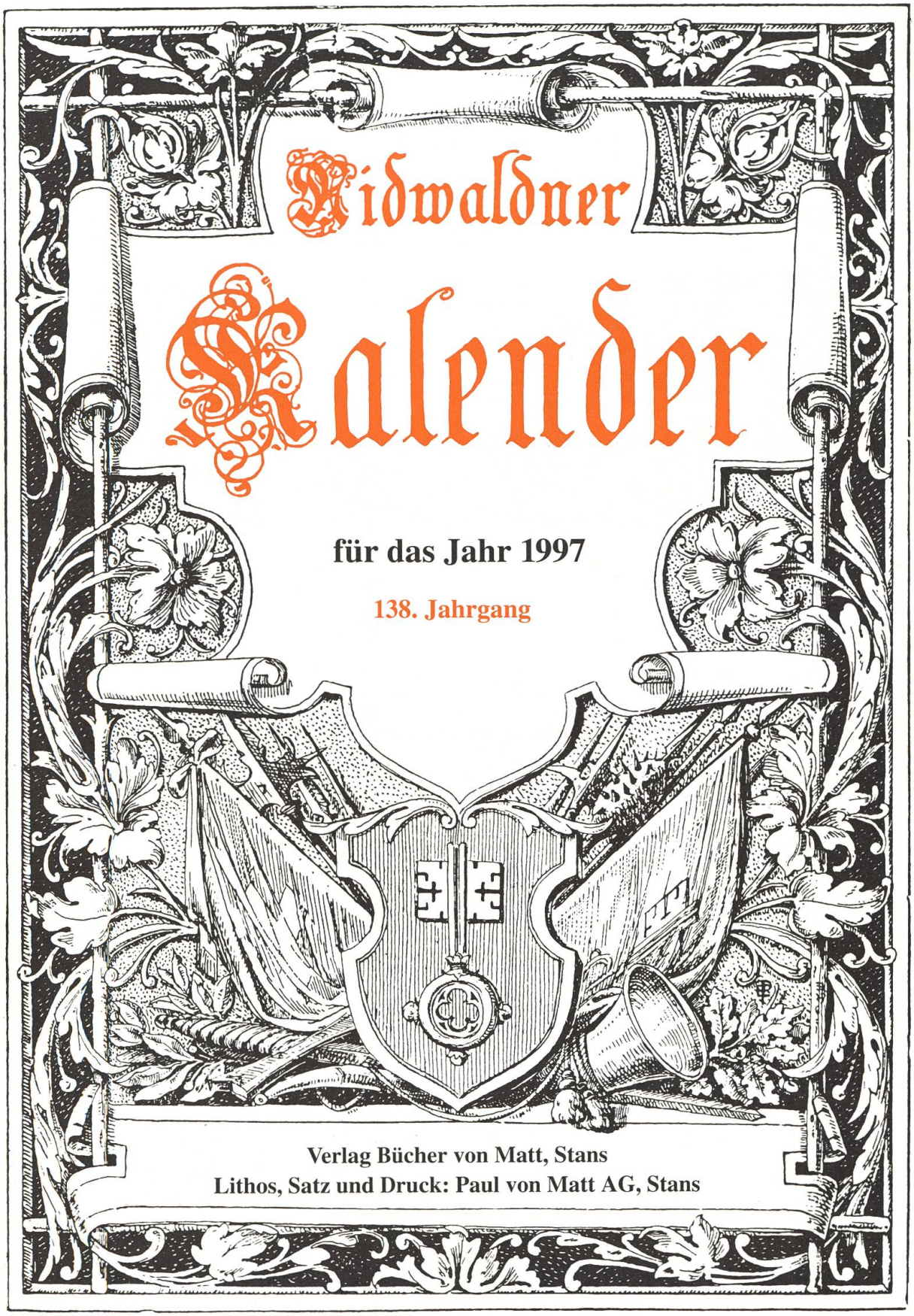

Nidwaldner Kalender

für das Jahr 1997

138. Jahrgang

Verlag Bücher von Matt, Stans
Lithos, Satz und Druck: Paul von Matt AG, Stans

APOTHEKE ZELGER

DORFPLATZ 4 · 6370 STANS · TELEFON 041 - 610 11 19

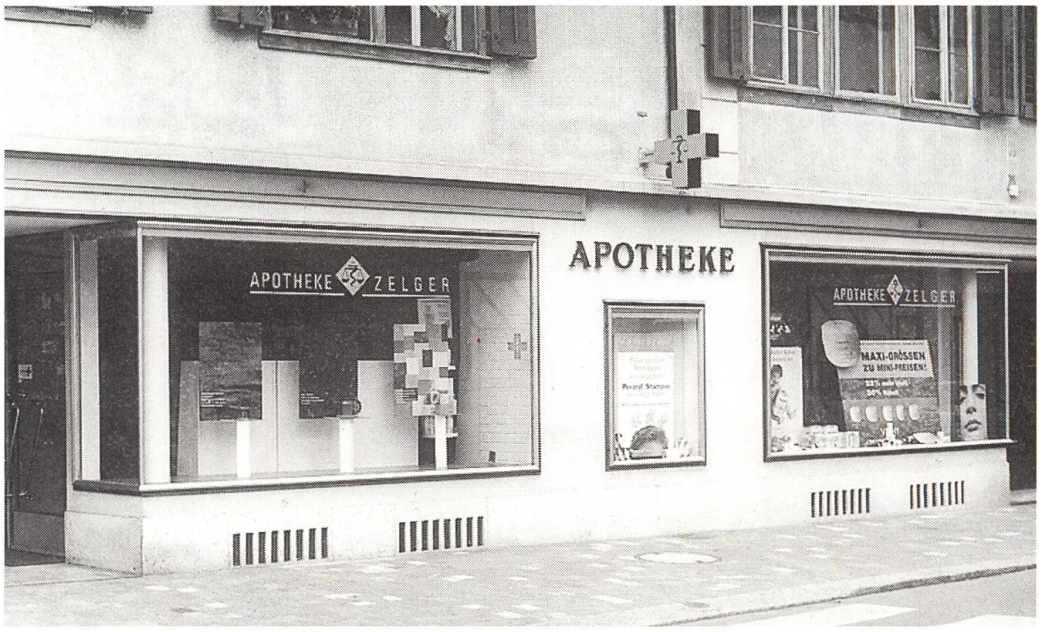

Schwedentropfen

nach Originalrezept. Ein reines Pflanzenpräparat.
Jahrzehntelange Erfahrungen beweisen die Wirksamkeit.
Flaschen zu 1 Liter und 1/2 Liter.

Nerventropfen

Beruhigungsmittel gegen Nervosität und Schlaflosigkeit.
Fläschchen zu 30 ml und 100 ml.

Glutavital

Gehirn- und Nervennahrung zur Anregung des geistigen Leistungsvermögens und zur Kräftigung der Nerven. Für Jugendliche und Erwachsene geeignet bei Gedächtnis- und Konzentrationsschwäche im Beruf und zur Vorbereitung auf Prüfungen. Diese Dragées enthalten Lecithin, Glutamin und Mineralstoffe.

Knoblauchpillen

Bei Vergesslichkeit, besonders wirksam zur Vorbeugung von Arteriosklerose. Knoblauch kombiniert mit Weissdorn, Hopfen und Rutin.

Wir sind das ganze Jahr für Sie da.
Unsere Öffnungszeiten:
Montag-Freitag 07.45-12.00/13.30-18.30 Uhr, Samstag bis 16.00 Uhr

elfy

Schöne Reisen zu Originalpreisen

für

Sonnenanbeter
Wanderer
Sportler
Kreuzfahrer
Städtebummler

Verlangen Sie unverbindlich unsere Prospekte.

Wir vermitteln sämtliche Reisen von Kuoni, Danzas, Hotelplan, Esco, Kündig, Imbach, Baumeler usw.

elfy

Ihr
ELFY-REISEN AG, Bahnhofstrsse 2, 6370 Stans
Telefon 041 - 610 61 71

In Ihrer Nähe!

Das grösste Einrichtungshaus

der Innerschweiz!

möbel-center

altdorf

Attinghauserstrasse 49/51 • 6460 Altdorf
Tel. 041 - 870 05 05 • Eigene Möbelschreinerei • Mittwoch offen bis 21.00 Uhr

NEUE VORSTELLUNGEN.

NEUE NIDWALDNER ZEITUNG

Lesen Sie weiter.