**Zeitschrift:** Nidwaldner Kalender
**Herausgeber:** Nidwaldner Kalender
**Band:** 119 (1978)

**Rubrik:** Verzeichnis der Autobesitzer von Nidwalden

**Nutzungsbedingungen**
Die ETH-Bibliothek ist die Anbieterin der digitalisierten Zeitschriften auf E-Periodica. Sie besitzt keine Urheberrechte an den Zeitschriften und ist nicht verantwortlich für deren Inhalte. Die Rechte liegen in der Regel bei den Herausgebern beziehungsweise den externen Rechteinhabern. Das Veröffentlichen von Bildern in Print- und Online-Publikationen sowie auf Social Media-Kanälen oder Webseiten ist nur mit vorheriger Genehmigung der Rechteinhaber erlaubt. Mehr erfahren

**Conditions d'utilisation**
L'ETH Library est le fournisseur des revues numérisées. Elle ne détient aucun droit d'auteur sur les revues et n'est pas responsable de leur contenu. En règle générale, les droits sont détenus par les éditeurs ou les détenteurs de droits externes. La reproduction d'images dans des publications imprimées ou en ligne ainsi que sur des canaux de médias sociaux ou des sites web n'est autorisée qu'avec l'accord préalable des détenteurs des droits. En savoir plus

**Terms of use**
The ETH Library is the provider of the digitised journals. It does not own any copyrights to the journals and is not responsible for their content. The rights usually lie with the publishers or the external rights holders. Publishing images in print and online publications, as well as on social media channels or websites, is only permitted with the prior consent of the rights holders. Find out more

**Download PDF:** 10.10.2025

**ETH-Bibliothek Zürich, E-Periodica, https://www.e-periodica.ch**

**Der Zugriff auf das Verzeichnis der Autobesitzer Nidwaldens bzw. Obwaldens ist gesperrt.**

**L'accès au Verzeichnis der Autobesitzer Nidwaldens resp. Obwaldens est bloqué.**

**Access to the Verzeichnis der Autobesitzer Nidwaldens resp. Obwaldens is blocked.**

## Bau-Spenglerei

**Fachgerechte Ausführung sämtlicher Spenglerarbeiten**

## Blechbedachungen
## Blitzschutzanlagen

# Jos. Baggenstos

## Stans

Telefon 61 20 36 oder 61 11 10

## Adalbert Rossi Stans

Telefon 61 41 51

## Spezialgeschäft für Boden- und Wandplattenbeläge

Keramische Beläge, Mosaikarbeiten und Treppenbeläge aus Marmorsplitterplatten

# Das Skisportgeschäft für den Kenner!

ski
**Achermann**
stans

Schmiedgasse 48, Telefon 61 12 18

**Clemens Christen**
**Bauunternehmung**
**Stans**

Telefon 61 15 54

Für feinsten Bratchäse empfiehlt sich

echter Nidwaldner feiner BRATKÄSE

**Molkerei Flühler**
**Stans** Niederdorf

Telefon 61 13 54

**Milchprodukte und Spezereien**

**X. Stöckli Söhne AG**
**Stans**

Telefon 61 16 35

empfiehlt sich für

**Restaurierung von Altären, Gemälden und Plastiken**

**Ausführung sämtlicher Maler- und Tapeziererarbeiten**

**Feuerlöschgeräte**
**Feuerlöscher**

NU-SWIFT, Stop-Fire, Gloria,

**Leichtmetall-Leitern**

Verlangen Sie Prospekte oder Vertreter-Besuch.

**Schneller, Feuerlöschgeräte**

6370 Stans Engebergstr. 46
Telefon 61 16 29

**Metzgerei**
**W. Flühler-Blättler**
**Stans**

**Hauslieferung**
Telefon 61 24 84

# Kreuz-Bäckerei Stans

Feine Backwaren
Lebensmittel

Sämtliche Raucherwaren und
Zeitschriften im Kreuzkiosk

Tel. 61 14 64

**Hans Abry**
**6370 Stans**

Telefon 61 42 40

Buchbinderei

Einrahmungen

Besteckeinbau

Stahl- und Kupferstiche

# Josef Businger Malergeschäft Stans

empfiehlt sich für Maler- und
Tapeziererarbeiten

Langmattring / Telefon 61 21 05

Weder Luxus-Aufmachung, noch Luxus-Preise, dafür gediegene Gastlichkeit und beste Qualität.

Wir empfehlen uns.

**Fam. Alois Mathis, Telefon 61 14 14**

**30 Jahre Vertrauen**

**WAGNER TREUHAND**

**Stans, Tel. 61 16 54**

**Ueber 1000 Keilriemen**

verschiedenster Breiten und Längen sind für meine Kundschaft am Lager.

Passend für Personen- und Lastwagen, Baumaschinen, Industrie und Haushalt.

**H. Bachmann**
**Auto-Elektro-Service**
**und -Zubehör**
**Spichermatt 15, 6370 Stans**

**Vokinger Maler-geschäft**

Stans 61 12 19
enttäuscht nie

**Spezialgeschäft für Bebe und Kinderkonfektion**

**Damen- und Herren-Pullover**

**J. Odermatt + M. Helfenstein Wollstube Stans**

Engelbergstrasse 38, Telefon 61 12 30

**Das Haus für feine Fleisch- und Wurstwaren empfiehlt sich bestens**

Stans Telefon 61 14 38

Stansstad Telefon 61 35 35

# Geschwister Waldesbühl Stans

Dorfplatz / Telefon 61 21 35

Haushaltartikel

Glas

Porzellan

Keramik

# Ausgesuchte feinste Spezialitäten aus der

Stansstaderstrasse Telefon 61 11 85

# Jakob Bünter Fahrschule aller Kategorien

moderne Schulfahrzeuge:

Opel Manta 1900
Lastwagen Saurer OM

staatlich geprüfter Fahrlehrer

**Stans**

Buochserstrasse 9, Telefon 61 23 31

Für Service und
Reparatur
Ihres Wagens
sorgt prompt
und zuverlässig

Josef
Pargger

Winkelried-
garage Stans

Tel. 61 13 13

Offizielle
Vertretung von:

VW, Audi,
Chrysler

Hoch- und
Tiefbau

Bau-
materialien

Pius Christen
Stans

Telefon 61 11 70

Kunst- und Bauschlosserei
Schaufensteranlagen
alle Metallarbeiten
Holzmetallfenster

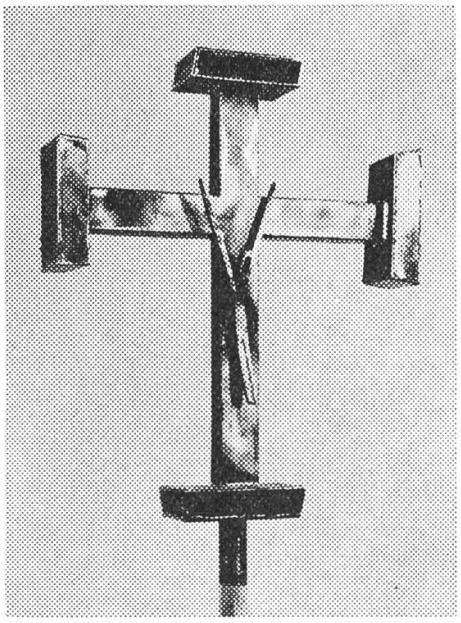

**leuthold**

Schmiedgasse
Telefon (041) 61 38 28

**Gärtnerei**

**Garten-
gestaltung**

**Blumen-
geschäft**

**Fleurop-
mitglied**

# Kuster

Bahnhofstrasse 1

**Stans**

Telefon 61 12 85

**Filiale Ennetbürgen,** Telefon 64 16 14

Sicher ist, dass jeder

## Viehhüter

einmal repariert werden muss! Daher ist der Kauf beim Fachmann ebenso wichtig, wie die Auswahl des Fabrikates:

**KUBE (220 V) — LORY (Batterie)**
**REX (220 V) — REX (Batterie)**

Wir reparieren auch alle andern Fabrikate von Viehhütern preisgünstig!

**H. Bachmann**
**Auto-Elektro-Service**
**und -Zubehör**
**Spichermatt 15, 6370 Stans**

**Flachbedachung**
**Bodenisolation**
**Spenglerei**
**Blitzschutzanlagen**
**Aluman**

## Josef Odermatt Stans

**Eichli 13** Telefon 61 23 14

## Das Spezialgeschäft für Getränke

Mineral- und Süssgetränke
Obstsäfte
Weine
Spirituosen
Bier
Telefon 61 12 20

noldy Lussy

eidg. dipl. Elektro-Installateur
Stans, Nägeligasse 041 61 13 58
Stansstad, Privat 041 61 41 15
Dallenwil, Filiale 041 61 10 12

Elektro-Installationen — Telephon-Anlagen — Reparaturen — Projektierung von Elektro-Installationsarbeiten — Lieferung von sämtlichen Beleuchtungskörpern und Apparaten — AEG-Service und Verkauf

TEXTILIEN

**Coly**

PIA ZUMBÜHL-GUT STANS

empfiehlt sich für
**Damen- und Herren-Modeartikel**
**Miederwaren**
**Mercerie - Bonneterie**
**Kinderwäsche**
**Bademode für**
**Damen, Herren und Kinder**

Engelbergstrasse 8, Telefon 61 27 14

**Erwin Sigrist Mech. Werkstätte AG**
**Buochserstrasse 20, 6370 Stans, Tel. 61 12 86**

**Offizielle Vertretung:**
**Bucher Landmaschinen**
**Universal Rasenmäher**
**Mc. Culloch Kettensägen**
**Fiat Traktoren**
**KEW Hochdruckreiniger**
**Reparaturen sämtlicher Landmaschinen**
**Beratung — Verkauf — Service**

**Otto Leuthold-Keller 6370 Stans**

**Stansstaderstrasse 14**
**Telefon 61 35 65**
**Postcheck 60 - 192 38**

**Eisenwaren**
**Werkzeuge**
**Waffen**
**Munition**

**Café**

CONDITOREI
**Frei**
**STANS**

**Führend in feinster Glace und Patisserie**

Stansstaderstrasse Telefon 61 11 85

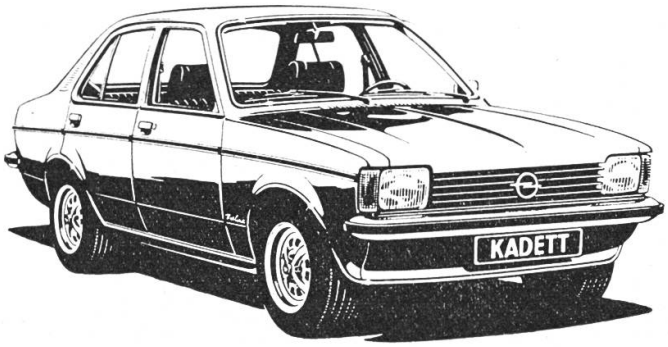


auto wagner stans

OPEL GM

041 61 19 61

OPEL-Direktvertretung

Wärchlaibe

Handarbeiten — Kunstgewerbe
Engelbergstr. 1, Stans, 61 45 61

Tischlein deck Dich

mit einer selbstgemachten Decke aus schönem Dekorations- oder Handarbeitsstoff. Wir führen Tischtuchstoffe zum Teil bis 180 cm breit. Nicht übliche Masse sind daher für uns kein Problem. Auf Wunsch fertigen wir auch runde oder ovale Decken für Sie an. Tischdecken sind ein gerngesehenes Hochzeitsgeschenk und sollten auf einer Wunschliste nicht fehlen.

W. Joller san. Anlagen

eidg. dipl.

6370 Stans Telefon (041) 61 26 44

Beratung, Planung und Ausführung aller san. Installationen in Um- und Neubauten.

Natürliche Frisuren durch einen tadellosen modernen

Haarschnitt

Giezendanner

eidg. dipl. Damencoiffeur, Stans, Telefon 61 13 40

# BIRCHER TREUHAND AG STANS

Büro für **Treuhand- und Sachwalterfunktionen wie Unternehmungsberatung**

— Buchführung und Jahresrechnung
— Gesellschaftsgründungen und -Revisionen
— Steuerangelegenheiten

Inhaber: **Richard Bircher,** Bücherexperte HSG, Stans, Paracelsusweg 3, Tel. 61 10 10

**Mode furger**
**Inh. Wandeler**
**Stans Tel. 611160**

**Wir bringen den**

**Trend**
**Chic von Friwa**

**Mode für Damen und Herren**
**wir beraten Sie gerne**

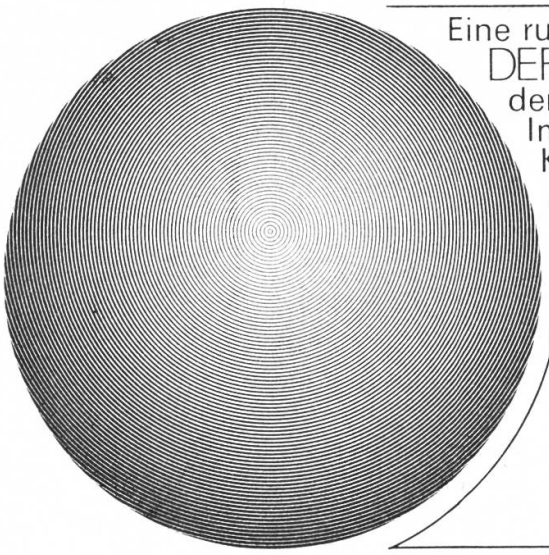

Eine runde Sache,
DER RUNDUMSCHUTZ
der Schweizerischen Grütli.
Immer und überall richtig versichert.
Krankheit, Unfall, Invalidität,
Alter, Tod, Haftpflicht, Sachschutz.

Schweizerische
Grütli
Agentur 233 Stans-
Engelbergertal
Frau A. Albertin
Engelbergstr. 21

6370 STANS
Tel. 61 17 35

GRÜTLI
VERSICHERT
GESICHERT

N&F

**Niederberger & Flury**

**CITROËN**
**Vertretung**

Tottikonstrasse 62
6370 Stans
Telefon 041 61 16 03

## Schwestern Frei Weisswaren Stans

Engelbergstrasse, Telefon 61 13 43

**Triumph-Miederwaren,** die besten Modelle
**Hausschürzen-Schürzenkleider**
**grösste Auswahl, fachmännische Beratung**

## Xaver Theiler Stans

**Schreinerei und Reparatur-Glaserei**
Telefon 61 23 18
empfiehlt sich für alle einschlägigen Arbeiten

Uhren
Bijouterie
Trauringe
Bestecke
aus dem
Fachgeschäft

Hans Achermann
Uhrmacher
Stans

Stansstaderstrasse 8
Telefon 61 24 37

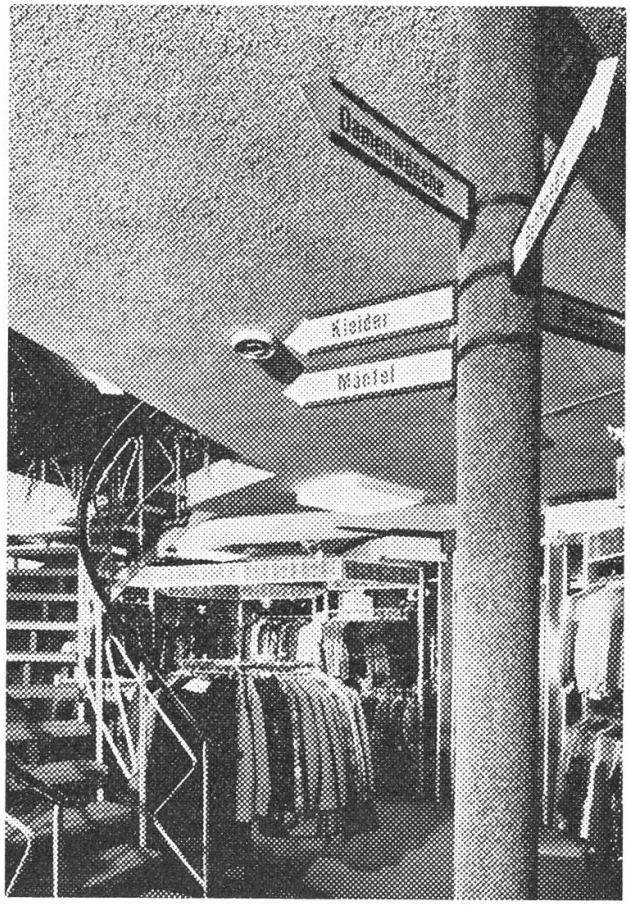


Für Damenmode
immer richtig

E. Achermann
MODEHAUS, Stans

**Sie planen die Anschaffung eines Geschirrspülers, eines Waschautomaten, einer Bügelmaschine, eines Staubsaugers?**

**Manche gehen meilenweit. Dabei liegen wir so nah — Mielenah!**
**Je mehr Sie vergleichen, desto eher kommen Sie auf MIELE.**

**Ihr Fachgeschäft:**

**Odermatt + Sicher AG**
**Elektro-Anlagen**
**6370 Stans**

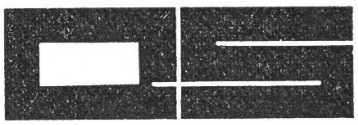

Einachstraktoren, Motormäher,
Rasenmäher, Transporter und
selbstfahrende Ladewagen,
5 Typen Hamster
Stöckli-Hochdruckgüllen-Anlagen
mit Zubehör
Kettensägen liefert und repariert

**Franz Christen, Stans**
**mech. Schmiede**
Telefon 61 41 05

# Fachgeschäft

Möbel, Bettwaren
Polstermöbel
Vorhänge, Teppiche
Bodenbeläge aller Art
Reiseartikel, Kinderwagen
Sonnenstoren

**Exclusive Orientteppiche**

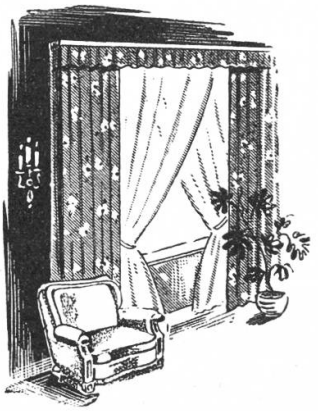

Gebr. Scheuber
STANS

Beim Bahnhof
Tel. 61 37 39

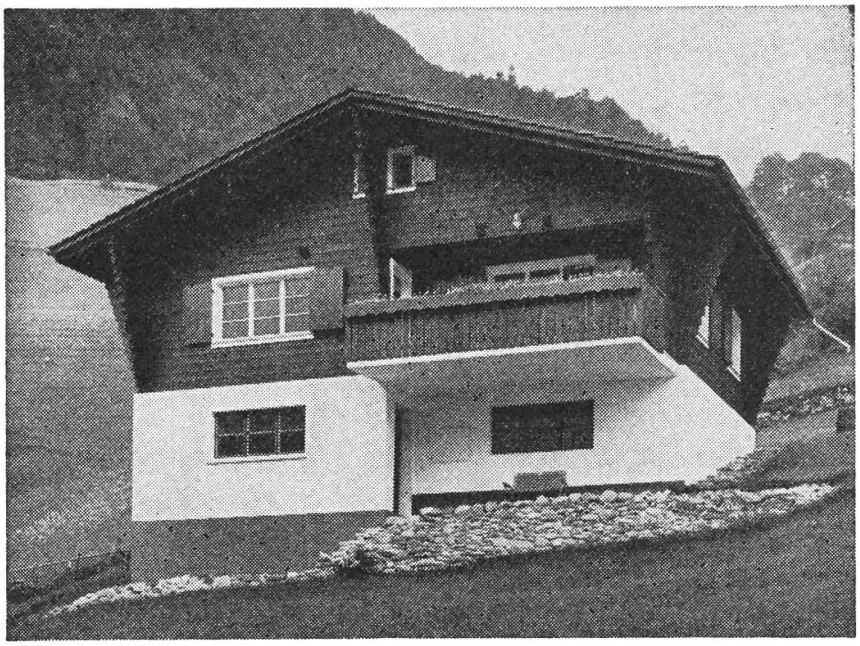

Zimmerarbeiten
Treppenbau
Neu-,
Um-,
Auf-
und
Innenausbauten

**Anton Amstutz, Zimmerei Stans**
**Tel. 61 27 64**

# Leo Schallberger AG

Traktoren Landmaschinen **6370 Oberdorf/Stans**

Tel. 041 - 61 45 82

**Bekannt für guten Service**

Rasenmäher, Schneefräsen, Motormäher, Transporter, Ladewagen, Traktoren, sämtliche Erntemaschinen Druckfässer, Jauchepumpen, Heubelüftungen, Heugebläseanlagen, Silos, Motorsägen. Stalleinrichtungen,

DEUTZ

Seit **31 Jahren** Spezial-Werkstätte für

# AUTO-ELEKTRIK

Reparaturen aller autoelektrischen Apparate, Marken und Systeme: An Last- und Personenwagen, Traktoren, Hubstaplern, Baumaschinen, Motorbooten, Landw. Fahrzeugen usw.

Auto-Elektro-Zubehör und Austausch-Aggregate (300 Aggregate) am Lager!

Grosses Sortiment an autoelektrischen Teilen aller Marken und Systeme.

Auto-Radio — Tonband — Kombigeräte — Antennen — Entstörmaterial

Einbau und Reparaturen sämtlicher Typen und Marken!

**Hans Bachmann** Auto-Elektro-Service Funk und Auto-Elektronik Mechanische Werkstätte
6370 Stans Telefon 041/61 16 72

# Knüsel AG
# el. Unternehmung
# 6370 Stans

Marktgasse 1
Telefon (041) 61 18 77

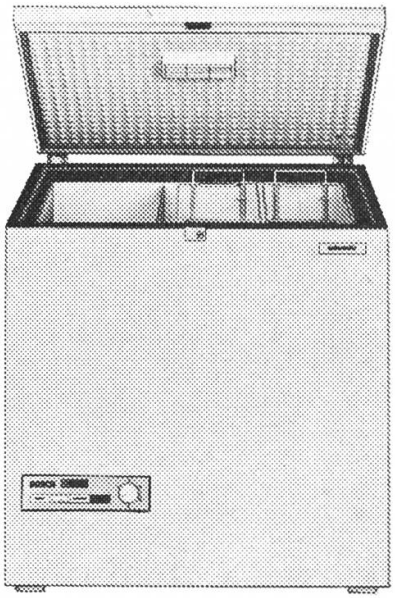

Wir empfehlen uns für

- Elektrische Installationen
- Telefon-Anlagen
- Reparaturen sämtlicher Apparate und Anlagen
- Beleuchtungskörper
- Tiefkühltruhen und Schränke
- 24-Stunden Service für Tiefkühlapparate
- Kühlschränke
- Wasch- und Geschirrwaschautomaten
- Heisswasserspeicher von 5—500 Liter

Besuchen Sie uns, wir beraten Sie seriös und fachmännisch. Unsere Ausstellungsräume halten wir für Sie jederzeit zur unverbindlichen Besichtigung offen.

# NIEDERMANN

## Heizungen
## Ölfeuerungen
## Lüftungen

**Ennetbürgen**
Tel. 041/64 39 30

**Stans**
Tel. 041/61 15 56

# Behörden

**Bundesrat:** Rudolf Gnägi (Schwanden 1917/66), Militärdepartement; Ernst Brugger (Möriken 1914/70), Volkswirtschaftsdepartement; Pierre Graber (Langenbruck 1908/70), Politisches Departement; Kurt Furgler (Valens/Pfäfers 1924/72), Justiz- und Polizeidepartement; Willi Ritschard (Luterbach/Oberhofen 1918/74), Energie- und Verkehrsdepardement; Hans Hürlimann (Walchwil 1918/74), Departement des Innern; George-André Chevallaz (Montherod 1915/74), Finanzdepartement.

## NIDWALDEN

**Ständerat:** Norbert Zumbühl, Wolfenschiessen

**Nationalrat:** August Albrecht, Buochs.

**Regierungsrat:** German Murer, Landammann (Beckenried 1915), Militär; Norbert Zumbühl, Landesstatthalter (W'schiessen 1919), Erziehung; August Keiser (Hergiswil 1925), Sanität, Fürsorge; Adolf Würsch (Emmetten 1913), Land- und Forstwirtschaft; Bruno Leuthold (Stans 1923), Bau, Energie; Paul Niederberger (Dallenwil 1925), Finanzen; Dr. Bruno Geiser (Ennetmoos 1933), Justiz und Vormundschaft; Remigi Blättler (Hergiswil 1929), Polizei; Anton Christen (Oberdorf 1915), Volkswirtschaft, Inneres, Verkehr.

**Obergericht:** Dr. W. Zuber (Präsident), Dr. A. Bircher, Stans, J. Niederberger, Dallenwil, M. Achermann, Stans, O. Wymann, Beckenried, E. Joller, Buochs, E. Näpflin, Wolfenschiessen, J. Frank, Ennetbürgen, H. Kayser, Oberdorf, J. Odermatt, Ennetmoos.
**Kantonsgericht:** Lic. iur. W. Käslin, Beckenried (Präsident), W. Scheuber, Ennetbürgen, E. Wyss, Stans, W. Odermatt, Obbürgen, H.J. Fuchs, Buochs, L. Zelger, Stans, W. Mathis, Wolfenschiessen, G. Blättler, Hergiswil, Gertrud Wohlgensinger, Stansstad.

**Strafgericht:** Dr. A. Zelger, Stans (Präsident), lic. iur. Joseph Iten, Hergiswil, H. Hitz, Stansstad, Marie Odermatt, Stans, W. Schoch, Ennetbürgen, F. von Büren, Ennetmoos.

**Verwaltungsgericht:** Dr. H. Stöckli, Hergiswil (Präsident), J. Achermann, Buochs, H. Marugg, Buochs, S. Odermatt, Oberdorf, P. Zimmermann, Beckenried, H. Schmid, Stans, L. Z'Rotz, Ennetmoos, E. Engelberger, Stans.

**Landrat:** W. Z'Rotz, Stansstad (Präsident), O. Gander, Beckenried (Vizepräsident).

**Stans:** G. Waser, M. Amstutz, A. Odermatt, A. Rossi, A. Vokinger, E. Achermann, Dr. Th. Christ, E. Engelberger, Anna Flury, J. Kuster, J. Zelger, A. Zimmermann. **Ennetmoos:** F. von Holzen, P.J. Schallberger. **Dallenwil:** H. von Holzen, M. Niederberger, P. Niederberger. **Stansstad:** W. Z'Rotz, W. Plüss, J. Pisan, A. Barmettler, J. Christen, Dr. H. Waser. **Oberdorf:** W. Odermatt, A. Zimmermann, J. Bünter, J. Niederberger. **Buochs:** O. Baumgartner, J. Huser, H.R. Schneider, R. Ackermann, Th. Barmettler, W. Barmettler, A. Vogel, F. Zimmermann. **Ennetbürgen:** J. Mathis, F. Amstutz, Th. Odermatt, E. Siegenthaler, F. Nick. **Wolfenschiessen:** G. Näpflin, W. Scheuber, J. Knobel. **Beckenried:** O. Gander, H. Baumgartner, F. Ryser, H.P. Käslin, A. Murer. **Hergiswil:** R. Blättler, A. Durrer, A. Ramseyer, Dr. N. Bischof, H. Marzer, K. Thalmann, W. Brunner, J. Niederberger, J. Mathis, A. Poli. **Emmetten:** K. Achermann, O. Würsch.

## OBWALDEN

**Ständerat:** Dr. iur. J. Dillier, Sarnen.

**Nationalrat:** Walter Röthlin, Kerns

**Regieruungsrat:** Alfred von Ah, Landammann (Giswil 1924), Erziehungsdepartement; Willy Hophan, Landesstatthalter (Sarnen 1918), Finanzdepartement; Hermann Wallimann (Alpnach 1920), Militär- und Polizeidepartement; Dr. Emil Kathriner (Sarnen 1913), Justizdepartement; Dr. Hans-Heini Gasser (Lungern 1932), Baudepartement; Beat Amgarten (Lungern 1932), Land- und Forstwirtschaftsdepartement; Anton Ettlin (Kerns 1923), Gewerbe- und Fürsorgedepartement.

**Obergericht:** Dr. iur. C. Arquint, Sachseln (Präsident), H. Heuberger, Sarnen (Vicepräsident), O. Durrer, Sarnen, A. Kuster, Engelberg, A. Amrein, Sarnen, Dr. F. Wicki, Giswil, H. Kaufmann, Alpnach, Ruth Reinhard-Habermacher, Sachseln, A. Omlin, Sachseln, Theo Bächtold, Giswil.

**Kantonsgericht:** Dr. H. Leuchtmann, Sarnen (Präsident), H. Ming, Lungern (Vizepräsident), Dr. V. Girtanner, Sarnen, W. Zumstein, Giswil, P. Hess, Engelberg, A. Bucher, Kerns, B. Frey, Alpnach, F. Amrein, Sarnen, H.B. Imfeld, Lungern, J. Oberholzer, Sarnen.

**Kantonsrat:** A. Wolfisberg, Sachseln, (Präsident); A. Höchli, Engelberg (Vizepräsident).
**Sarnen:** K. Röthlin, H. Burch, C. Diethelm, H. Berwert, B. Kiser, P. Enz, W. Kiser, J. von Flüe, Dr. J. Nigg, J. Wyss, W. Zurmühle, W. Küchler, L. Camenzind, J. Küng. **Kerns:** W. Röthlin, F. Ettlin, Dr. E. Blättler, H. Herzog, A. Bucher, A. von Deschwanden, E. Götschi, A. Michel. **Sachseln:** J. Rohrer, E. Grisiger, A. Wiprächtiger, O. von Moos, P. Rohrer, A. Omlin. **Alpnach:** K. Langensand, A. Hug, O. Flüeler, M. Villiger, A. Imfeld, Dr. N. Küchler, H. Barmettler. **Giswil:** A. Wolfisberg, H. Berchtold, J. Berchtold, J. Zumstein, M. Berchtold, W. Ackermann. **Lungern:** J. Gasser, K. Vogler, A. Vogler, E. Bürgi. **Engelberg:** A. Höchli, J. Hurschler, Rosa Häcki-Feierabend, H. Bucher, H.U. Blatter, W. Burger.

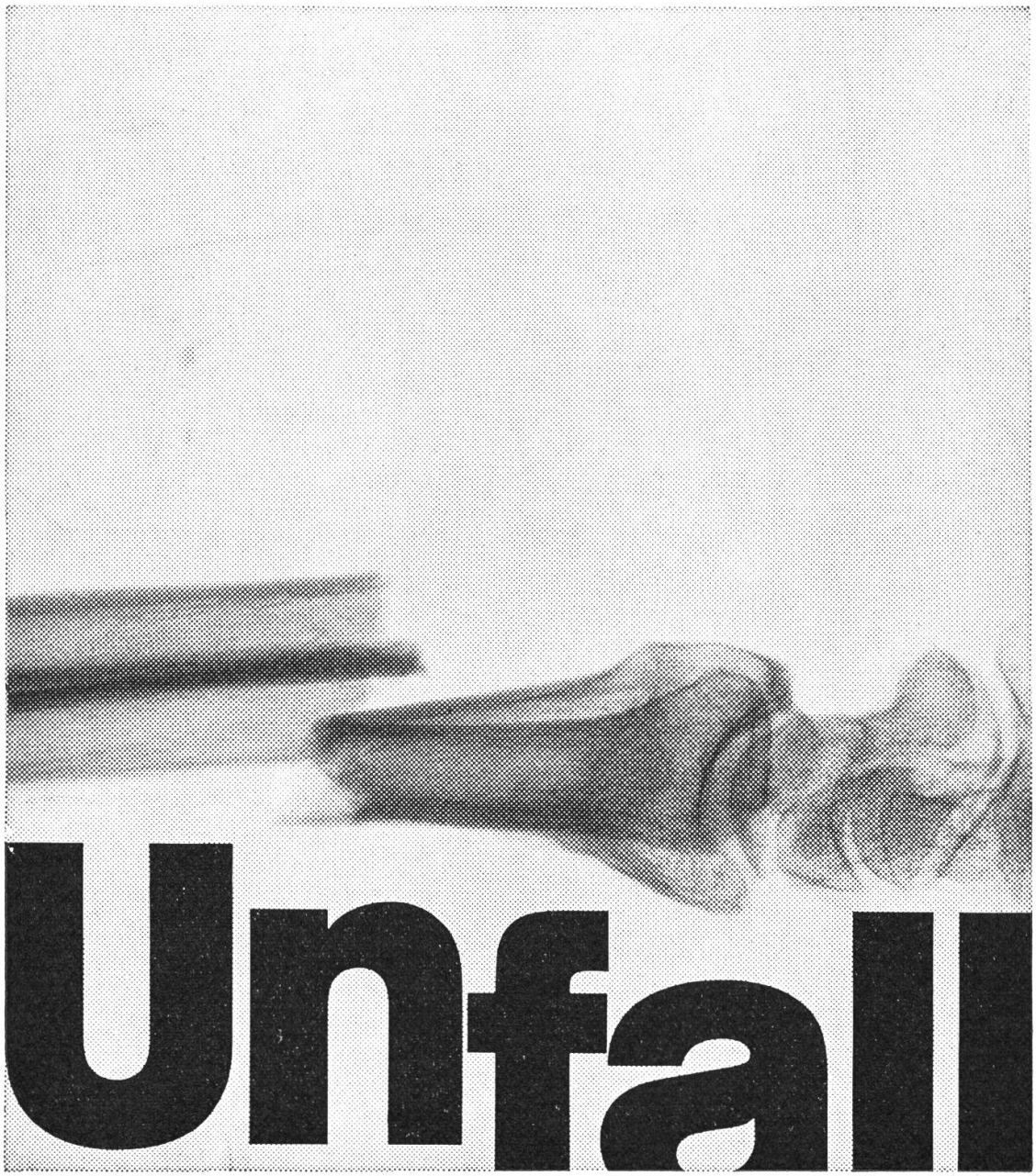


Für diesen Fall — die

**Neuenburger Versicherungen**

**Über 100 Jahre im Dienste ihrer Versicherten**

Generalagentur Jules Bättig, Stans, Telefon 61 21 04

Bürochef: Peter Bättig, Stans

Inspektoren: Hans Jakober, Sachseln, Telefon 66 20 86
Alois Odermatt, Ennetbürgen, Tel. 64 31 62

TEL 61 13 75

Sie erhalten besseres, sauberes, umweltfreundlicheres

**HEIZOEL** *

ab unseren Grosstanklagern. Weshalb? Fragen Sie uns.

Ihr einziger Lieferant in Nidwalden mit eigenen Heizoelpflichtlagern

**JOSEF GUT AG STANS**

Elektr. Installationen
Telefon-Anlagen
Radio Fernsehen
Reparaturen

büchel binkert

Stans
Engelbergstr. 31
Tel. 611428

Unser Farbstudio
seit Jahren bekannt
für exclusive
Portraits

foto Weber-
oder Matt
stans

Telefon 041 - 61 11 86

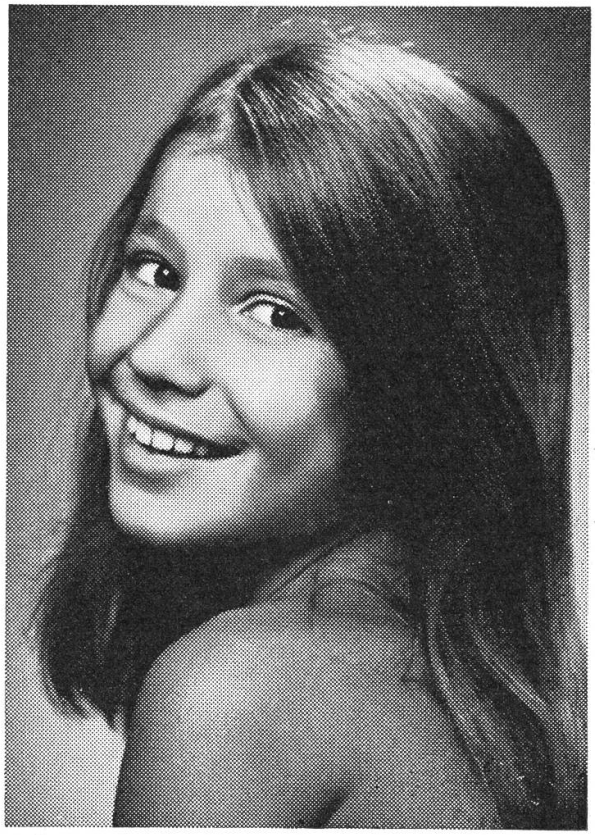

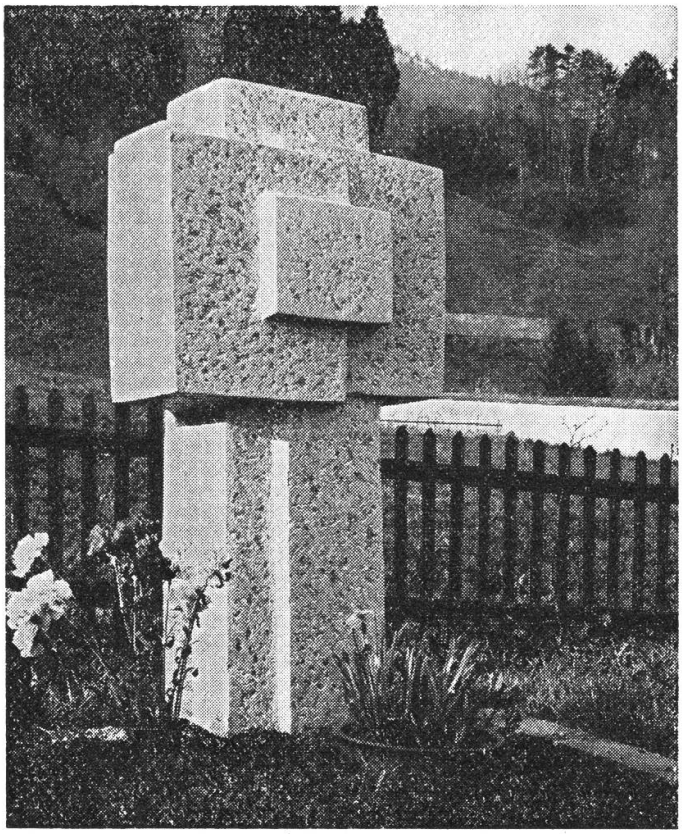

**Roman Lussi**
**6370 Stans**

Grabdenkmäler
Steinmetz und
Bildhauerarbeiten

Turmatt 5
Tel. 61 15 42

**Kunstschlosserarbeiten:**

Gitter und Geländer
geschmiedete Geräte
Grabdenkmäler

**Bauschlosserarbeiten:**

Einzäunungen
Eisenkonstruktionen
Schweisserarbeiten und
Reparaturen

**Metallbau:**

Schaufensteranlagen
Türen und Tore
Fenster

Ferdinand Keiser, Stans
Engelbergstrasse 30

Telefon 61 41 12

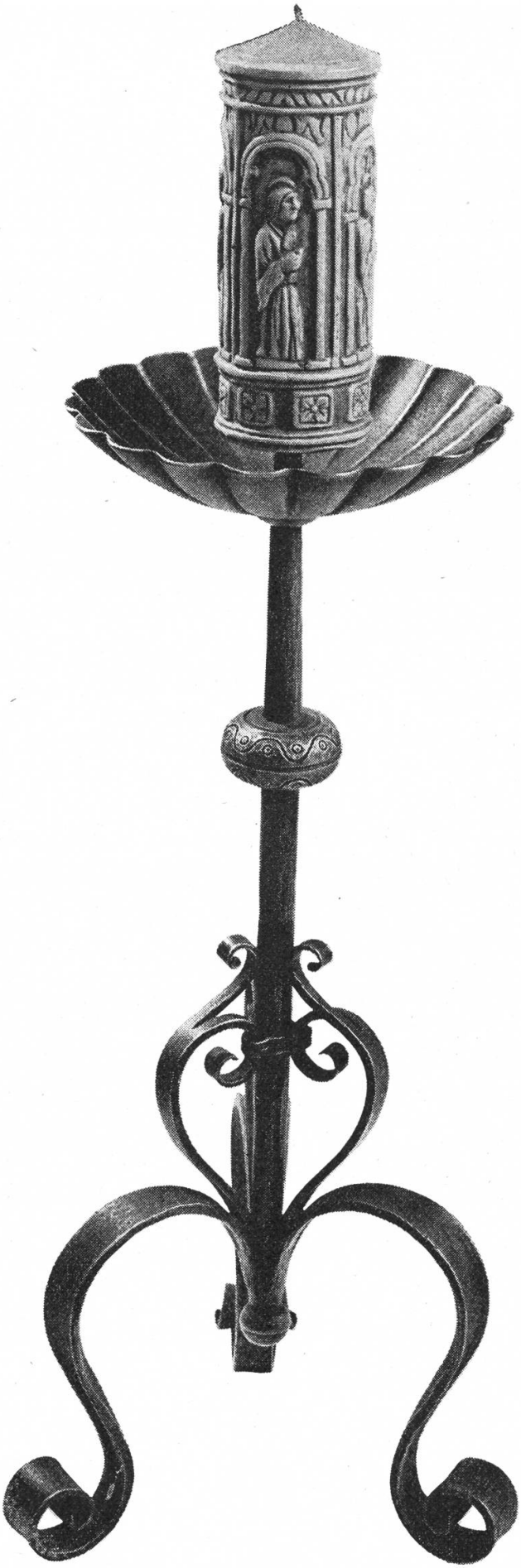

# M. Zimmermann, Autospenglerei Buochs

Ausserdorf, Telefon 64 25 22

● empfiehlt sich für alle einschlägigen Arbeiten

# Hotel Restaurant Sonnheim, Buochs

Alle Zimmer mit WC und Dusche oder WC und Bad.
Gediegene Lokalitäten für Hochzeiten, Gesellschaften und Familienanlässe, Keller-Rustica — Restaurant.
Eigener Badeplatz, grosse Parkplätze.
Vorzügliche Küche, Hausspezialitäten, Fischküche.

Mit höflicher Empfehlung

**Familie W. Barmettler-Baumgartner, Tel. (041) 64 14 40**

**Parkett**
**Versiegelung**
**PVC-Beläge**
**Spannteppiche**

**A. Vogel-Christen AG, Buochs**
**Bodenbelags-Center**
**Telefon 041 / 64 14 61**

# Gebr. Schenk Buochs

Hinterdorf — Telefon 64 11 58/64 19 00

**Sanitäre Installationen**
**Zentralheizungen — Oelfeuerungen**

Empfehlen sich zur Übernahme sämtlicher in ihr Fach einschlagenden Arbeiten

Mässige Preise — Prompte Bedienung

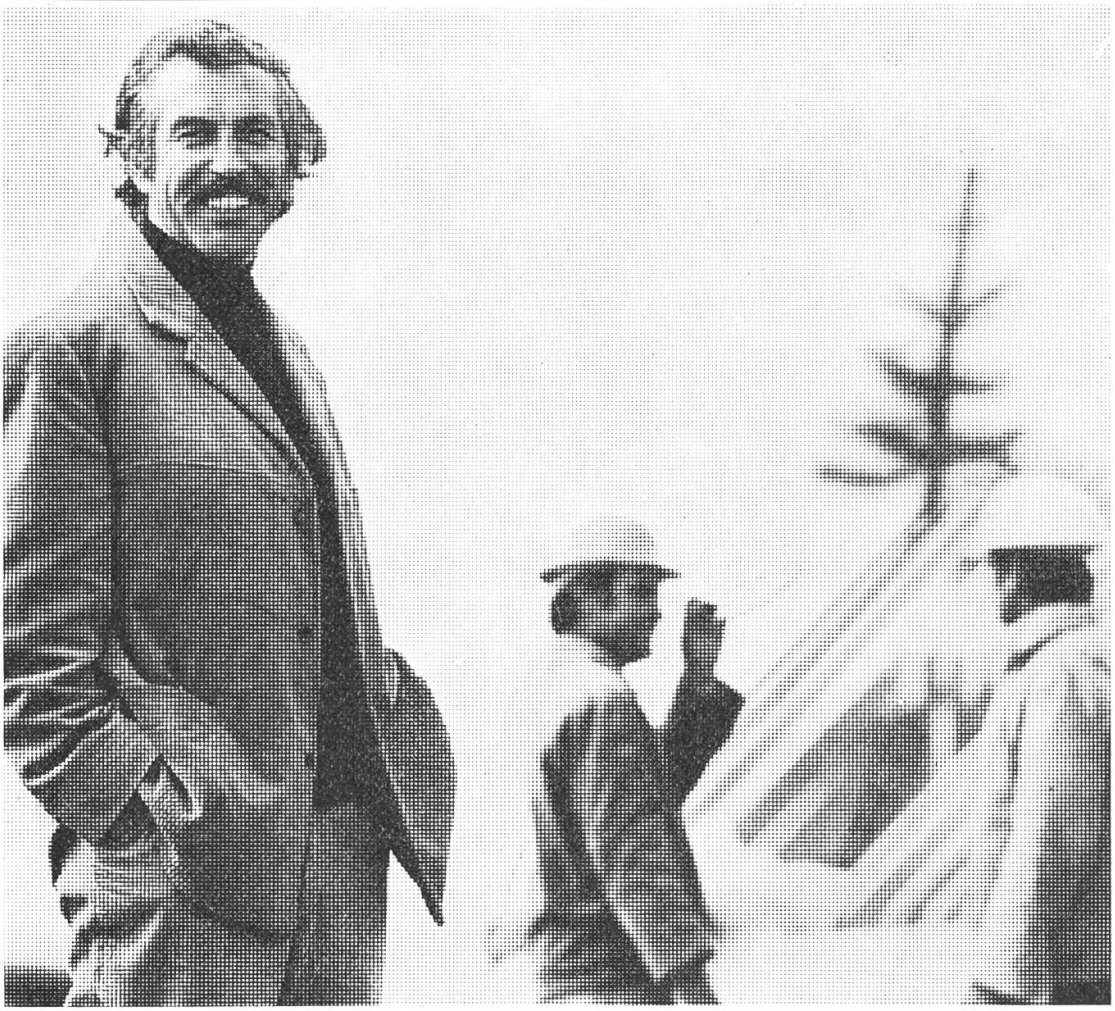


# "Ich baue, weil ich in meinen eigenen vier Wänden wohnen möchte."

"Ein Stück Bauland zu einem vernünftigen Preis, das Eigenkapital durch regelmässiges Sparen, den Baukredit zu günstigen Bedingungen von der Kantonalbank – so habe ich mein Eigenheim unter Dach gebracht. Denn erstens ist es schöner, in den eigenen vier Wänden zu wohnen und zweitens auf lange Sicht auch billiger.

Übrigens haben die Leute von der Kantonalbank sehr viel Erfahrung, wenn es um die Finanzierung von Wohneigentum geht. Das merkt man gleich bei der Beratung."

**NIDWALDNER KANTONALBANK**

garantiert sicher

Hauptsitz: Stans Tel. 61 21 31 Filialen: Hergiswil Tel. 95 14 44
Stansstad Tel. 61 22 25
Buochs Tel. 64 16 44

Agenturen: Beckenried, Ennetbürgen, Wolfenschiessen

BLUM
AUTOSPRITZWERK

Hergiswil am See
Tel. 041 - 95 14 54

empfiehlt sich bestens zur
Ausführung sämtlicher
Autospritz-Arbeiten

**A. POLI AG**
**Bauunternehmung, 6052 Hergiswil**
**Telefon 95 15 08**

**Neubauten, Umbauten, Reparaturen**

**Arnold Würsch Treuhandbüro AG**
**6052 Hergiswil**
Wilstrasse 15, Tel. 041 95 19 53

Buchführungen
Jahresabschlüsse
Verwaltungen
Steuerberatung
Wustabrechnungen
Gesellschaftsgründungen

**schreinerei**
**möbel - innenausbau**
**brunner**
**tel. 041 / 95 11 60 hergiswil a / see**

FENSTER
IMBODEN

**Franz Imboden, Fensterfabrik**
**Schreinerei**
Werkstatt Eichli 19
Tel. 61 12 26 Wohnung Tel. 61 12 47
DV-IV und Holz-Metallfenster, Jalous

# Emmetten Hotel Post

Telefon (041) 64 13 51

Neuzeitliches Hotel Sommer- und Winterbetrieb
Günstige Pensionspreise
Neuer Saal für Familienanlässe und Vereine (70 Plätze)
Reichlicher und vorteilhafter Service. — Grosser Parkplatz

Mit höflicher Empfehlung **Fam. R. Filliger-Näpflin**

# Emmetten-Stockhütte

(Gondelbahn Stockhütte) Telefon 64 30 30

Automatischer Wetterbericht 041 - 64 44 22

Das ideale Skigebiet im Winter,
im Sommer Ausgangspunkt schönster Bergwanderungen
Berggasthaus mit Säli und grosser Sonnenterrasse.
Keine Wartezeit — grosser Parkplatz

# Würsch Söhne AG, Bedachungen Emmetten + Luzern

Eidg. dipl. Dachdeckermeister

**Reparaturdienst**

Emmetten Telefon (041) 64 18 05
Luzern, Taubenhausstrasse 10b, Telefon (041) 41 48 50

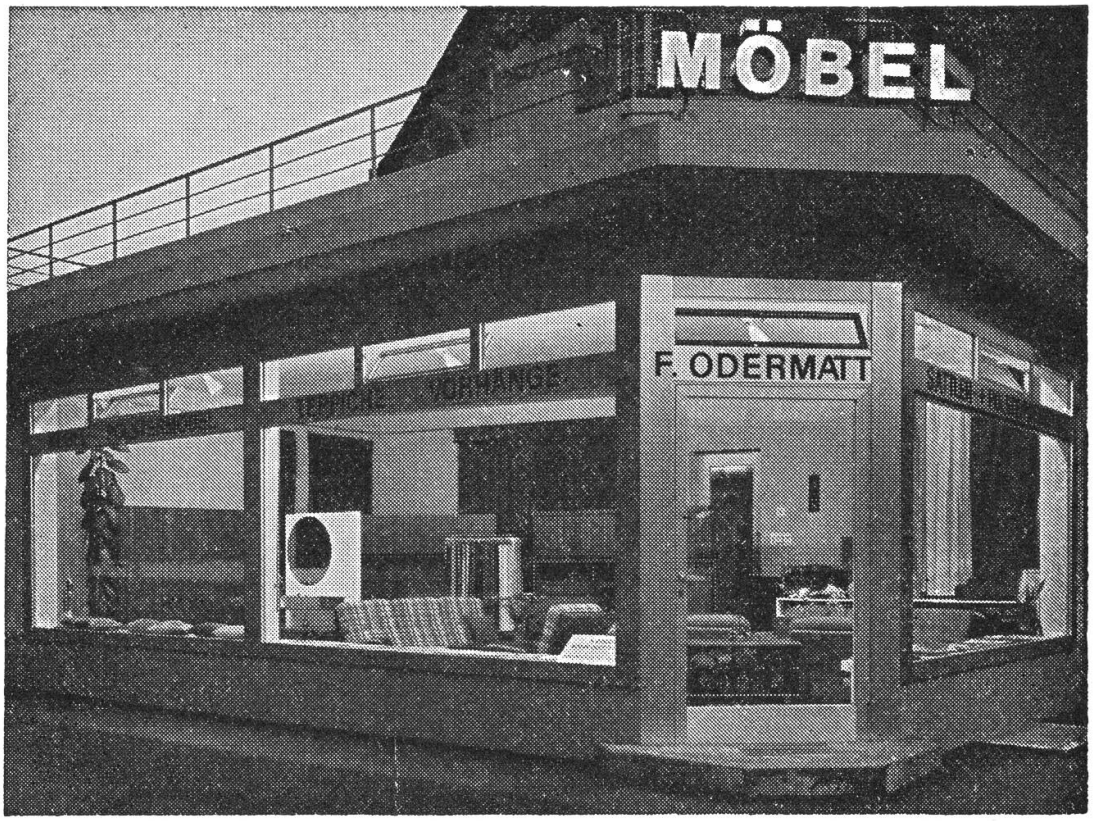


**Möbel**
**Polstermöbel**
**Erstkl. Bettinhalte**
**Vorhänge**
**Teppiche**

**Innendekorationen**
**Sämtliche**
**Reparaturen von**
**Betten und Polstermöbel**
**Ausstellung in 4 Etagen**

**Orientteppiche besonders günstig**

**Felix Odermatt**

**Stans**
**Schmiedgasse 47**
**Tel. (041) 61 13 87**

anna-marie zumbühl mode stansstad

Damen- und Herrenmode
Achereggstrasse 8

Kindermode, Mercerie,
Bett- und Tischwäsche
Achereggstrasse 2

Eigene Parkplätze
Telefon 61 29 70

Jeden Freitag Abendverkauf bis 21.00 Uhr.

«Frohe Farbe froher Sinn
die Schmid's sind Meister drin.»

**Schmid AG Malergeschäft**
**6362 Stansstad**
Telefon (041) 61 15 06

**Otto Hermann**
**Bäckerei-Konditorei**

**Stansstad**
**Café - Hotel Garni**

alle Fremdenzimmer mit Douche und WC
Gartenterrasse
Parkplätze
Telefon 041 / 61 12 68

— **Werkzeug für Beruf und Landwirtschaft**
— **Haushaltartikel für den modernen Haushalt**
— **Bürsten und Farbwaren für das gepflegte Heim**

**Eisenhandlung Näpflin, Wolfenschiessen**
Telefon 65 11 53

# Marktverzeichnis für das Jahr 1978

**Erklärung der Abkürzungen:** W = Warenmarkt; V =Vieh-, Pf = Pferde-, S = Schweine-, Schfe = Schafe-, Klbr = Kälber-, grV = Hauptviehmarkt; Vg = Viehausstellung und Viehmarkt; Klv = Kleinvieh-, KlvS = speziell Schweinemarkt; M = Landwirtschaftliche Maschinen.

**Kanton Nidwalden:**

**Wil:** Vklv 6. Oktober
**Stans:** WVM 12. April; 15. November

**Kanton Obwalden:**

**Engelberg:** VKlv 2. Oktober
**Kerns:** WV 6. Dezember
**Sarnen:** V 8. Februar; 4. und 18. Oktober VW 10. Mai; 16. November

**Kanton Uri:**

**Altdorf:** V 24. Jan.; 14. März; 25. April; 30. Mai; 19. Sept.; 10. Okt.; 7. und 28. Nov.; 12. Dez. — W 26. Jan.; 16. März; 27. April; 1. Juni; 12. Okt.; 16. und 30. Nov.; 14. Dez.
**Andermatt:** W 14. Juni — VKlv 31. Aug.; 27. Sept.
**Erstfeld:** WVKlvM 5. April; 25. Oktober
**Göschenen:** VKlv 26. September
**Seedorf:** Schafe V 5. Oktober
**Wassen:** W 30. Mai; VHlv 17. Oktober

**Kanton Schwyz:**

**Arth:** W Kilbi 22. und 23. Oktober
**Einsiedeln:** WV 2. Okt.; 6. Nov. — V 9. Jan.; 13. Febr.; 20. März; 24. April; 4. Dez. — Gross- und Kleinviehausstellung und Viehmarkt 26. Sept. — W Kilbi 27.—29. August
**Goldau:** Kilbi (W-Schaubuden) 2.—4, Sept.
**Muotathal:** WVKlv 21. Sept.; 19. Oktober
**Rothenthurm:** WV 18. Sept. — V 31. Oktober
**Sattel:** VKlv 4. April — WVKlvM 17. Oktober
**Schwyz:** WV 13. März; 1. Mai; 8. und 9. Oktober (Kilbimarkt) 4. Dezember — V 30. Jan., 10. April; 4. Sept.; 11. Dez. — Vg 25. Sept. — Kant. Zuchtstiermarkt 18. Okt. — W 13. Nov. — Kilbi 8. und 9. Oktober

**Kanton Luzern:**

**Entlebuch:** WVKlv 25. Okt. — Kilbi 3. September
**Escholzmatt:** W 29. Mai; 18. Sept. — Klv jeden Montag
**Luzern:** Messe W 8.—14. Okt., Schaubuden 31. Sept. bis 15. Okt. — Pelz- und Fellmarkt 31. Jan.
**Schüpfheim:** WVKlvM 8. März; 10. Nov. — Sklbr. 2. Jan.; 6. Febr.; 6. März; 3. April; 5. Juni; 3. Juli; 7. Aug.; 4. Sept.; 2. Okt.; 6. Nov.; 4. Dez. — Klbr Jeden Montag, wenn Feiertag am Dienstag.

**Kanton Zug:**

**Baar:** Kilbi W-Schaubuden 12. u. 13. Nov.
**Cham:** WM 29. November
**Unterägeri:** W 3. und 4. September
**Zug:** W-Schaubuden 15. Mai; 1.—2. Okt.; — W 5. Dez.; Zuchtstiermarkt des Schweiz. Braunviehzuchtverbandes 6. und 7. Sept.

**Kanton Bern:**

**Meiringen:** WVKLV 11. April; 20. Sept.; 20. Nov.; — MVKlv 18. Mai; 25. Okt.; — WKlv 2. März; 11. April; 17. Mai; 1. Juni; 25. Okt.; 7. Dez. — V 11. und 25. Oktober.

**Das Vertrauenshaus für** Pelze M. ODERMATT-LANGENSTEIN'S SÖHNE, STANS Telefon 61 12 05

## Seine wichtigsten Pluspunkte:

- Hohe Nutzlast (1800 kg) → grössere Wirtschaftlichkeit als Transporter
- Robuster MWM-Dieselmotor 28 PS, luftgekühlt → mehr Kraftreserven
- Leichtschaltbares 8-Gang-Getriebe → leichteres Arbeiten
- Hydraulische Zweikreis-Servo-Bremsen → mehr Sicherheit
- FAT-geprüfter Fahrerschutzrahmen
- Getriebezapfwelle und Motorzapfwelle

→ grössere Vielseitigkeit als Arbeitsmaschine mit Heck- oder Seitwärtsmiststreuer, Saug- und Druckfass, Aufbauladegerät usw.

Lernen Sie die zahlreichen weiteren Pluspunkte des **neuen Transporters Schilter 1300** kennen. Verlangen Sie Prospekt und Preisliste!

**SCHILTER**

**Maschinenfabrik**
**SCHILTER AG CH-6370 Stans**
**Telefon 041 - 61 16 44**
**Telex 78 454**

# 150 Jahre Ersparniskasse Nidwalden 1827–1977

Als älteste Bank des Kantons Nidwalden feiern wir in diesem Jahr ein grosses Jubiläum. Seit 150 Jahren sind wir mit der Volkswirtschaft unserer Region eng verbunden. Fünf Generationen haben wir kommen und gehen sehen — in bewegten und ruhigen Zeiten. Immer haben wir uns bemüht, als Mittler für die Entwicklung und Förderung des Wohlstandes in Nidwalden zu wirken. Dabei durften wir uns als Genossenschaft stets des Vorzuges rühmen, nicht nur dem Gewinnstreben folgen zu müssen, sondern auch gemeinnützige Ziele verwirklichen zu können.

Wir werden unserer 150jährigen Geschäftspolitik auch in Zukunft treu bleiben und uns erst recht in schwierigen Zeiten unverzagt und tatkräftig am wirtschaftlichen Aufbau beteiligen, im Dienste für Land und Volk von Nidwalden.

EKN

## Ersparniskasse Nidwalden

| Stans | Hergiswil | Beckenried |
|---|---|---|
| Tel. 61 26 12 | Tel. 95 19 75 | Tel. 64 24 24 |
| PC 60 - 157 | PC 60 - 19858 | PC 60 - 4556 |

**Schweizerische Mobiliar**
**Versicherungsgesellschaft**

**Mitarbeiter im Aussendienst:**
Scheuber Richard, Turmatthof 94, 6370 Stans
Garaventa Heinz, Bitzighoferstr. 9, 6060 Sarnen
Ming Hugo, Bahnhofstrasse 10, 6072 Sachseln

**Generalagentur**
**Karl Enz**
**Postplatz 10, 6060 Sarnen, Tel. 66 53 03**

**Weinmarkt-Apotheke Luzern**

Tel. 22 00 32 **Apotheker Dr. M. Schaffhauser**

Älteste Apotheke der Schweiz
gegr. 1530
Sorgfältige Ausführung aller Krankenkassen- und privaten Rezepte

Harnanalysen — Prompter Postversand

**Ihre Versicherungen bei der**
**Rentenanstalt**

**Generalagentur Luzern Franz Forrer**
**Schwanenplatz 4, 6002 Luzern,**
Telefon 041/23 56 35

**Bettnässen**

Keine endlosen Teekuren, die durch unnötige Flüssigkeitsaufnahme die ohnehin schwache Blase noch mehr belasten. — **Eucystin-Tropfen** von Dr. H. Trog haben sich seit 30 Jahren bestens bewährt und können zu Fr. 4.75 plus Porto durch die **Rathaus-Apotheke, Thun,** bezogen werden.

**Arthritis Arthrose**
behandeln Sie erfolgreich mit der kombinierten HERBASAN-Kur. HERBASAN sind keine Medikamente mit schädlicher Nebenwirkung oder nur Schmerzlinderungsmittel, sondern biologisch-diätetische Frischzellen-Präparate, die einen sehr günstigen Einfluss ausüben auf die Gelenkleiden, auch in schweren Fällen. Wir teilen Ihnen gerne die Ihrem Wohnort am nächsten gelegene Apotheke oder Drogerie mit, die unsere Produkte führt. **HERBASANA**
Achslenstrasse 9, 9016 St. Gallen
Telefon (071) 25 54 54, nur vormittags

**Schreiner und Glaserarbeiten**
**Innenausbau**

**Josef Blättler**
**Schreinerei**
**Hergiswil am See**
Telefon 95 12 12

Versuchen Sie einmal unsere herrlich knusprigen, vitaminreichen

**Willisauer-Ringli**

**Biscuitsfabrik**
**Wirag Willisau**
Telefon (045) 81 10 22

VON ROTZ

bekannt für beste Qualitätsarbeit

**Holz- und Chaletbau, Leistenfabrikation**
**Stansstad, Telefon (041) 61 16 06 Q**
Dorfstrasse 11

**City-Damenmode am Paulusplatz in Luzern**

ist bekannt für preiswerte Damenkonfektion bis **Grösse 50.** (Eigenes Massatelier)

Tel. 22 50 10 Parkplätze vor dem Geschäft

**Crème «Albert»**
gesetzlich geschützt
**Laboratorium Fessenmayer, Basel**
heilt schmerzlos die aufgesprungenen Hautschrunden, die Hautentzündungen, das Rotwerden bei Kindern wie Erwachsenen, den Wolf, Brand- und andere Wunden, wundgelaufene Füsse, Sonnenstich, Gletscherbrand.
**Verkauf seit mehr als 70 Jahren in allen Apotheken und Drogerien.** Dose Fr. 1.80.
Universalcrème der ganzen Familie!

**Fortwährend JUNGHENNEN zu verkaufen**

Verschiedene Rassen.

**Hans Hermann, Unterschönenbach,**
**Hergiswil b/Willisau, Telefon (045) 81 25 19**

**Für sämtliche Möbel**
sowie
**Planung und Innenausbau**

**Möbel-Innenausbau AG**
**A. Durrer**
**6060 Sarnen**

Auswahl und Qualität in
Pullover
Herrenhemden
Unterwäsche
Miederwaren
Bébéartikel
Strumpfwaren

**Mathis-Amstutz**
**Textilien** Telefon 64 19 47
**6373 Ennetbürgen**

**Chemid am Stansermärcht wieder zum**

**billigä Jakob**

**bi d'r Chrone**

**ond am Sarnermärcht vorm Schlössel**

Ob im Sommer oder Winter, allein oder mit Ihrer Familie, sei es Ihre Hochzeitfeier, oder sonst ein Anlass, mit Geschäftsfreunden oder eine GV, im

**Hotel Waldheim, Bürgenstock**

sind Sie immer herzlich willkommen. Gediegene Räume stehen Ihnen zur Verfügung. Verlangen Sie bitte unverbindliche Offerten.

Mit höflicher Empfehlung Fam. H. Amstutz, Telefon (041) 64 13 06

Stütze Ustüle
041-96 21 17
Ernst Müng
6055 Alpnachdorf, Steinihus 2

seehus
café restaurant
**Hergiswil** **ein Begriff**
Kommen Sie, geniessen Sie, lassen Sie sich durch unsere Speisekarte inspirieren
**Ihre Antoinette Stock und Mitarbeiter**
**Telefon 041 - 95 11 84**

**Ihr Möbelfachgeschäft**
## Möbel Huser
- Vorhänge und Teppiche
- Polstergruppen
- Möbel für alle Ansprüche

Vergleiche lohnen sich!
**Möbel Huser, Inh. Franz Koch,**
**6052 Hergiswil, Tel. 041/95 11 32**

## S. Caggiula + Ghiani
**Gipsergeschäft**
**6055 Alpnach, Tel. 041 - 96 16 81**
**6004 Luzern, Löwengraben 22,**
**Telefon 041 - 23 48 26**

**Neu- und Umbauten, Fassadenverputz**
**Aufzieh- und Spritzplastic**

## Autospritzwerk A. Christen Stansstad
Telefon 61 34 60

fachgemässe Ausführung aller einschlägigen Arbeiten zu mässigen Preisen

**Hans Röthlin 6064 Kerns**
**Baugeschäft Tel. 661974**

## NEU: MEHRFARBEN-STRICKEN vollautomatisch mit BROTHER
**Lochkartensteuerung**
**Automatischer Farbenwechsel**
**BROTHER KH 830 ein technisches Wunderwerk**
**GENERALVERTRETUNG**
**BROTHER-STRICKMASCHINEN**
**8165 SCHLEINIKON**
**Tel.: 01 - 856 08 67**

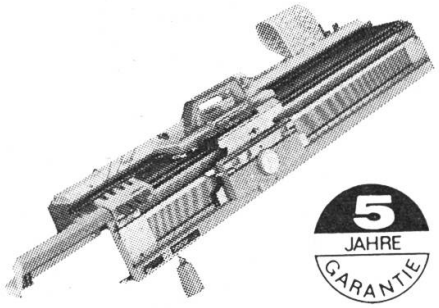

5 JAHRE GARANTIE

Ich wünsche:
☐ Unverbindliche Vorführung
☐ Ausführliche Dokumentation
Vorname:
Name:
Adresse:
PLZ u. Ort:
Tel. No.:
NK

Hier erhalten Sie die besten Qualitäts-Dirndl. Katalog anfordern.

**Veronica**
**Dirndl-Zentrale**
**G. Ulrich,**
**4528 Zuchwil**

**amado + co**

**6374 Buochs**
**Kunststeinwerk**
**Stanserstrasse, Tel. 041 64 40 40**

Das Fachgeschäft für:

Treppenanlagen in Kunststein und Agglomarmor
Fensterbänke, Cheminéeanlagen
Wand- und Bodenplatten

**ernst zimmermann**
**eidg. konzessioniert**
**ennetbürgerstr. 24**
**6374 buochs**
**tel. (041) 64 20 54**

**Punkto gute Tonwiedergabe gehört es zum guten Ton, zum tonangebenden Fachmann zu gehen.**
**Radio — TV — Hifi — Stereo**

# Bauunternehmung Riva AG

**Buochs**

**Tel. 041 64 10 60**

# Sicher zu allen Zeiten

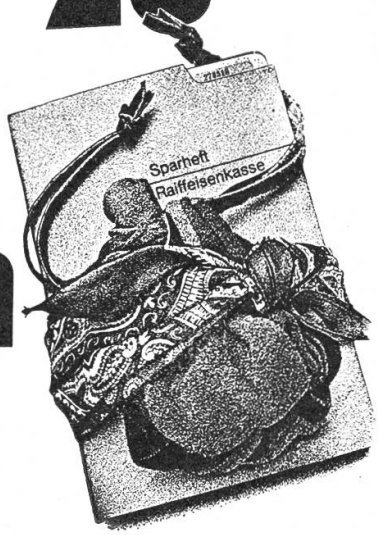


Raiffeisenkassen
in Nidwalden

Buochs
Dallenwil
Emmetten
Ennetbürgen
Hergiswil
Wolfenschiessen

**RAIFFEISENKASSE**
Bank der guten Wahl.

# Josef Achermann Stans

**Neu im Programm**
Sauna, Norm- und
nach Massausführung

Stansstaderstr. 29, Tel. 61 21 36

**Sanitäre Installationen / Verkauf sämtlicher vollautomatischer Waschmaschinen Schweizer-Fabrikat und Norm-Küchenkombinationen**

## Service-Wagen

Mässige Preise — Prompte Bedienung

Empfehle mich zur Übernahme
sämtlicher in mein Fach
einschlagenden Arbeiten

# Hermann Wyss

Sanitäre Installationen

## 6370 Stans

Telefon 61 12 31
Filiale Beckenried, Telefon 64 10 97

- Planung, Beratung und Ausführung sanitärer Installationen
- Prompter Reparaturservice

## Unsere Etagenpreise sind günstiger

Spezialisten und modernste Instrumente garantieren
zudem für Leistung und Qualität.
Inh. G. Hinnen Telefon 23 45 36

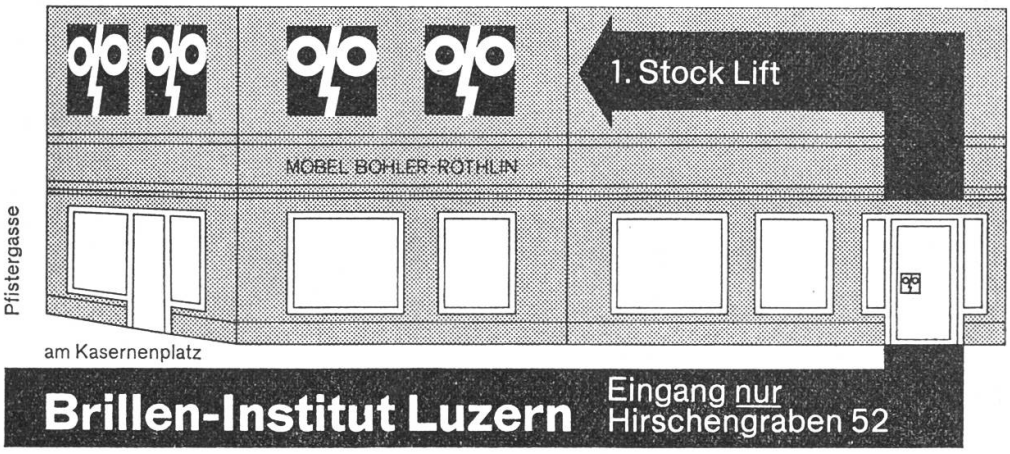

# Seilbahnbau
# Schlosserei
# Stahlbau

empfiehlt sich für:
— Erstellung, Revisionen, Umbau oder Vermietung von Seilbahnen aller Art
— Sämtliches Seilbahnmaterial
— Eisenkonstruktionen, Reparaturen, Schweissarbeiten

Unverbindliche Beratung:

## R. Niederberger Söhne AG
## 6383 Dallenwil

Telefon (041) 65 13 13

# Ad. Zimmermann AG
# Bauunternehmung

Z

empfiehlt sich für sämtliche Baumeisterarbeiten

## 6373 Ennetbürgen

Telefon (041) 64 14 33

## Landw. Konsumgenossenschaft 6373 Ennetbürgen

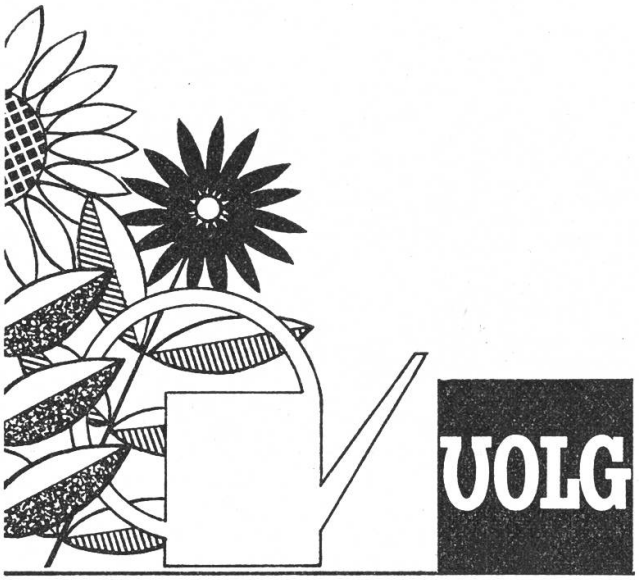


**Das einzige Spezialgeschäft dieser Art in Nidwalden**

Lebensmittel, Bäckerei-Konditorei, Haushalt
Telefon (041) 64 11 46

Garten-Center, Landw. Abteilung, Tankstelle, Heizöl

Verwaltung
Telefon (041) 64 11 45

# Odermatt + Zimmermann

## Konstruktionswerkstätte und Landmaschinen
## 6374 Buochs Telefon 041 64 15 44

**Off. Vertretungen:**

| | |
|---|---|
| **REFORM** | MULI Selbstfahrladewagen und Transporter |
| **REFORM** | Motorheuer |
| **REFORM** | Motormäher |
| **AGRAR** | Ladewagen und Druckfässer |
| **SAME** | Traktoren 2- und 4-Rad-Antrieb |
| **DOLMAR** | Motorsägen |
| **UNIVERSAL** | Rasenmäher |
| **ZUENDAPP** | Rasenmäher |
| **VESPA** | Motorroller und Mofa |
| **ESSO** | Gasdepot |
| **TOTAL** | Benzin und Diesel Tankstelle |

# Post-Tarife — Schweiz

**Briefe** (bis 250 g)

| | |
|---|---|
| in Briefform bis Format 176 x 250 mm | 40 Rp. |
| in Briefform länger als 250 mm oder breiter als 176 mm | 70 Rp. |
| dicker als 20 mm | 70 Rp. |

**Postkarten** 40 Rp.

**Drucksachen** (gewöhnliche)

| | |
|---|---|
| bis 50 g je nach Format | 20—50 Rp. |
| über 50 g bis 250 g je nach Format | 35—70 Rp. |
| über 250 g bis 500 g je nach Format | 70—100 Rp. |

**Drucksachen ohne Adresse**

Die Taxe für Drucksachen ohne Adresse zur allgemeinen Vertragung innerhalb des Zustellgebietes einer Poststelle beträgt:

| | |
|---|---|
| bis 50 g | 7 Rappen f. jede Drucksache |
| über 50 g bis 100 g | 12 Rp. f. jede Drucksache |

Für Drucksachen bis 50 g ohne Adresse zur allgemeinen Vertragung innerhalb des Zustellgebietes einer Poststelle beträgt die Taxe je 5 Rp., nach Massgabe der vom Bundesrat zu erlassenden Bestimmungen,

a) für Drucksachen bei Sammelaktionen von gemeinnützigen Institutionen schweizerischer od. kantonaler Bedeutung;
b) für Drucksachen von Parteien schweizerischer, kantonaler oder kommunaler Bedeutung.

**Einschreibtaxe**

Die Zuschlagstaxe für die Einschreibung von Briefpostsendungen beträgt 70 Rp.

**Postpakete** (Höchstgewicht 20 kg)

Die Taxe für ein Postpaket beträgt:

a) **uneingeschrieben**

| | |
|---|---|
| Grundtaxe | 50 Rp. |
| dazu für jedes kg oder ein Bruchteil davon | 50 Rp. |

b) **eingeschrieben:**

| | |
|---|---|
| Grundtaxe | 1.50 |
| dazu für jedes kg oder ein Bruchteil davon | —.50 |

c) **sperrige Pakete:**

das Doppelte der Grund- und Gewichtstaxe nach Buchst. a) bezw. b)

**Wertsendungen**

Für Wertsendungen wird ausser der Taxe für eingeschriebene Postpakete eine Werttaxe erhoben:

| | |
|---|---|
| für Wertangabe bis 300 Fr. | Fr. 2.50 |
| für Wertangabe über 300 bis 1000 Fr. | 3.— |
| für Wertangabe über 1000 bis 10 000 Fr. Taxe für Sendungen bis 1000 Fr. (3.—), hiezu Worttaxe (je 10 Buchst. od. Zeichen) | 10 Rp. |
| für Wertangabe über 10 000 Fr. Taxe für Sendungen bis 10 000 Fr. (16.50) hiezu für je 10 000 Fr. | 3.— |
| Zuschlag für Wertsendungen über 5 kg | 5.— |

**Nachnahmen**

Für eine Nachnahmesendung wird ausser der Beförderungstaxe folgende Nachnahmetaxe erhoben:

| | |
|---|---|
| bis 100 Fr. | 3.50 |
| über 100 Fr. bis 500 Fr. | 4.50 |
| über 500 Fr. bis 1000 Fr. | 6.— |
| hierzu für je weitere 1000 Fr. oder einen Bruchteil davon | 3.— |

**Postanweisungen**

Die Taxe für eine Postanweisung beträgt:

| | |
|---|---|
| bis 50 Fr. | Fr. 1.60 |
| über 50 bis 100 Fr. | 3.— |
| über 100 Fr. bis 500 Fr. | 3.50 |
| über 500 Fr. bis 1000 Fr. | 4.— |
| hierzu für je weitere 1000 Fr. oder einen Bruchteil davon | 1.— |

**Eilzustellung** (Expressen) Zuschlag

| | |
|---|---|
| im ordentlichen Eilzustellkreis | 3.— |

**Telegramm-Taxen**

| | |
|---|---|
| Grundtaxe | 350 Rp. |
| für je 1000 Fr. | 1.50 |

Auch die Post bringt Ihnen die gewünschten Bücher ins Haus, wenn Sie etwas bei uns bestellen. Noch besser aber ist für Sie der Service, wenn Sie zu uns ins Geschäft kommen, weil Sie hier eine sehr grosse Auswahl von Büchern ganz unverbindlich einsehen können. Wenn Sie etwas über die Rechtschreibung, das Zivilgesetz, die Astronautik, die Fischerei, das Kochen, die Heiligen, die Geschichte, die Kriminalität, den Gartenbau oder was sie sonst interessieren könnte, wissen wollen, werden Sie bei uns preisgünstige Unterlagen erhalten.

**Bücher von Matt Stans**

Poststrasse 1, Telefon 61 11 16

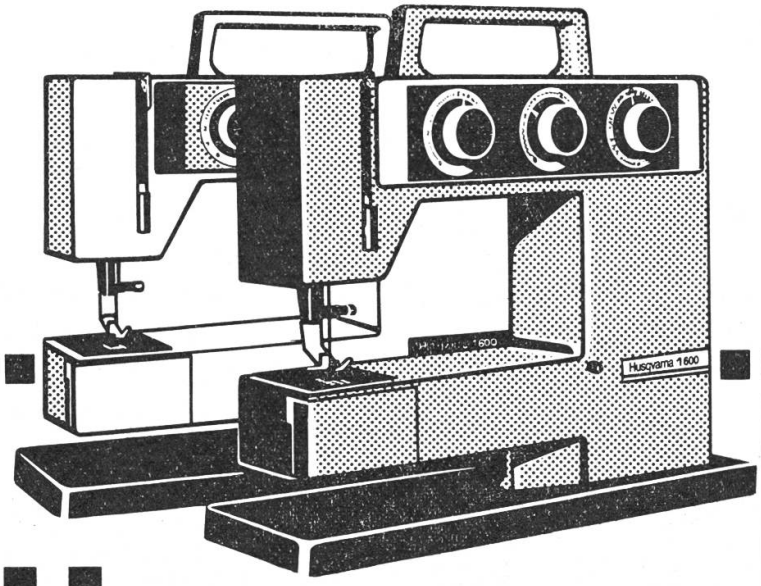


WML

# Husqvarna

## die „beste Kauf"-Nähmaschine

Als einzige von 14 Weltmarken erhielt dieses HUSQVARNA-Modell, vom nationalen französischen Konsumenten-Institut die Bewertung «Bester Kauf».

Sie leistet viel und kostet wenig.

**Die Nähmaschine für länger - für immer.**

Lassen Sie sie sich zeigen beim Husqvarna-Fachhändler:

**Nähboutique**

**G. Kaiser**

**Stans** Stansstaderstr. 15
Telephon 61 12 12

**FORD TAUNUS, DER BESTSELLER.**
**KEIN WUNDER BEI DIESER AUSSTATTUNG**
**UND MODELLVIELFALT.**

Verstellbare Kopfstützen

Verbundglas-Frontscheibe

Heckscheiben-heizung

Halogenlicht

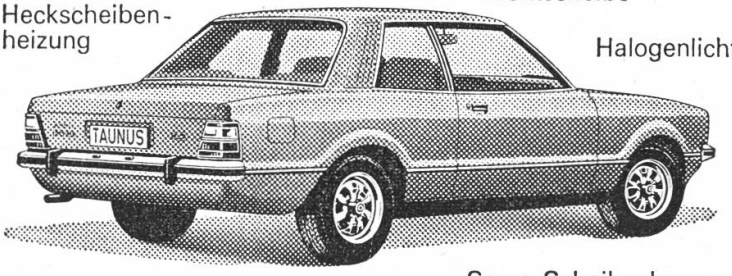


Servo-Scheibenbremsen

Limousine 2- oder 4-türig,
Kombi 5-türig.

59 bis 108 PS,
4 oder 6 Zylinder.

**SICHERHEIT INBEGRIFFEN.** Ford

Das Zeichen der Vernunft.

Offizielle Fordvertretung **Garage Gregor Gut, 6383 Dallenwil**
Telefon 65 14 44

**Hochbauarbeiten**
**Tiefbauarbeiten**
**Strassenbau**
**Baggerarbeiten**
**Reparaturen**
**Baumaterialhandel**

**Achermann AG Buochs**

Telefon 64 17 91/64 15 06

# Aktiengesellschaft Franz Murer, Beckenried

Telefon
Büro 64 14 55/56
Privat 64 34 21
Werkplatz 64 13 67

**Unternehmung für**
**Hoch- und Tiefbau**
**Brücken- und Stollenbau**
**Rammarbeiten**
Verkauf von Baumaterialien

## die Sonnenterrasse über dem Vierwaldstättersee

1600 m ü. M. ob Beckenried

Sich erholen in kurzer Zeit. Der Klewen bietet Gelegenheit
NEU: Erreichbar mit der grössten und modernsten Luftseilbahn am Vierwaldstättersee.
Wir freuen uns auf Ihren Besuch
Dir. Klewenalpbahn, Tel. (041) 64 12 64

# Albert May & Co. AG 6375 Beckenried
## Boden- und Wandbeläge

Dorfstrasse 77

Das leistungsfähige Fachgeschäft für neuzeitliche Boden- und Wandbeläge in Teppichen, Linol und Plastic sowie Verkleiden von Treppentritten mit obigen Produkten.
**Verlangen Sie unsere Offerte**
Telefon (041) 64 15 56 / Privat: 64 18 18

**E. Kreienbühl + Co AG**
**Clichés - Offsetfilme**
**Luzern**

## Über 500 Orgeln

der besten in- und ausländischen Spitzenfabrikate am Lager.
Grösstes Spezialhaus der Schweiz. 4 Reparaturwerkstätten.
Gebrauchte Orgeln werden an Zahlung genommen. Teilzahlung.
**Gratis** erhalten Sie den vielseitigen Katalog und Occasionsliste, wenn Sie dieses Inserat ausschneiden und einsenden.
**Reparaturen** grössere bitte telephonisch anmelden
**Samstagnachmittag geschlossen. Betriebsferien ab Mitte Juli 3 Wochen**

**H. Ackermann, Zürich 4, Militärstrasse 22**
**Telefon 01 242 83 92** **Geschäftsleitung H. + J. Vogt**

# Toyota-Vertretung

Verkauf — Service — Reparaturen — Tausch — Teilzahlung

## Garage F. Aregger, Horw LU

bei Autobahn-Ausfahrt, Telefon (041) 41 38 48

## Heims Zug+Heilsalbe

Antiseptische Heilsalbe zur Behandlung von schlecht heilenden Verletzungen, Schürfungen und eiternden Wunden. Als Zugsalbe bei Eissen, Abszessen und Umlauf

**Apotheke Dr. E. Studer, 3073 Gümligen**

**in Tuben zu 20 gr. + Dosen zu 115 gr.**

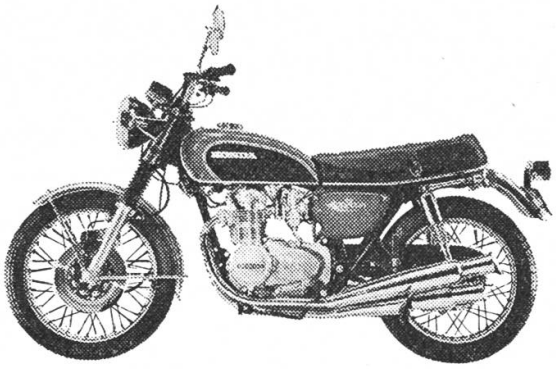

**Velos — Motos**

BMW - Honda - Suzuki - Yamaha - Kawasaki - Bultaco
Service
Reparaturen
Moto-Bekleidungen

Stets gute Occasionen - Teilzahlung -
BP Tankstelle

**Gebr. Wermelinger**
**Kastanienbaumstrasse 2**
**6048 Horw, Telefon 41 12 59**

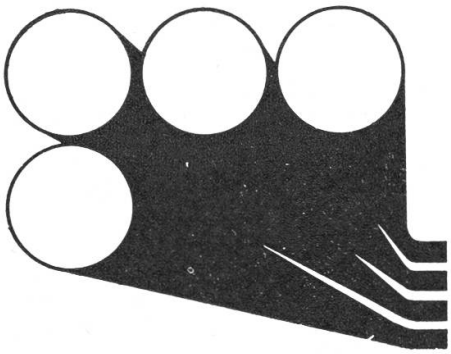

**Erwin Odermatt, Kerns**

Sanitäre Anlagen
Zentralheizungen
Rohrleitungsbau

Telefon 041 - 66 48 55

Filiale in Beckenried

Das Fachgeschäft für prompte Ausführungen.

---

Durrer

**Teppiche * Vorhänge**
**Bodenbeläge * Möbelhandel**

**Innendekorationen**
**Kerns**

**eidg. dipl.**
**Untergasse 10**

---

**Spezialfabrik für**
**Heizungen**
**Lüftungen**
**Klimaanlagen**
**Ölfeuerungen**
**Tankanlagen**

***LEHMANN AG***

**LUZERN,** Kleinmattstrasse 6

Telefon (041) 41 47 77

---

**Kaffee**

**F. Hauser-Vettiger & Sohn**

**Kaffee-Rösterei «Linthof»**

**8752 Näfels**

Gegründet 1910
Telefon (058) 34 10 38
Vertrauenshaus für

**Kaffee**

Spezialität:

**Finita**

Kaffee mit Zusatz, fix-fertig

Täglich prompter Franko-Versand.

Rohrer
Stilmöbel
Sachseln

Tel. 041 / 66 49 60

Eingelegte und
geschnitzte Stilmöbel
nach Maß
Oth. Rohrer-Dillier
Edisriedstr. 61
6072 Sachseln

# Otto Bucher, Kerns

— Zimmerei, Treppenbau, Chaletbau
— empfiehlt sich für alle einschlägigen Zimmerarbeiten
— Uebernahme schlüsselfertiger Chalet- und Fertighäuser

Telefon 66 10 81

wiesc AG

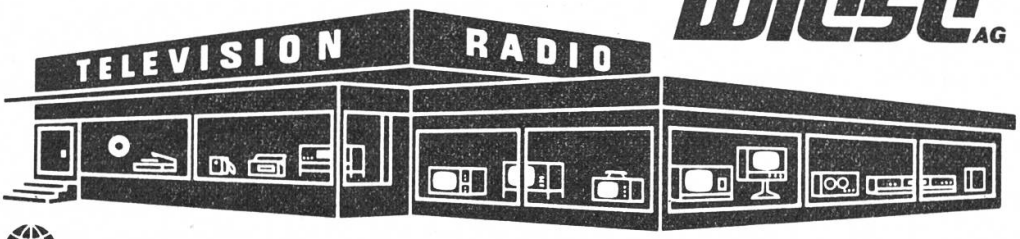


interfunk

IHR FACHGESCHÄFT BEIM BAHNHOF
6060 SARNEN TELEFON 041 - 66 34 34

**Walter Flühmann, 6060 Sarnen**
**Pilatusstr. 23, Tel. 041 / 66 41 88**

Spenglerei
Sanitäre Anlagen
Heizungen
Flachbedachungen / Sarnafil

Citroën

HONDA

# Garage J. Ruckstuhl

**6056 Kägiswil OW Telefon 041 / 66 38 64**

**Offizielle Citroën- und Honda-Vertretung**

OFENBAU DILLIER SARNEN

## Max Dillier, Sarnen Filiale in Stans

Ofen- und Cheminéebau
Keramische Wand- und Bodenplattenbeläge
Neuzeitliche Kachelofen-Anlagen kombiniert für zentrale Warmwasser- und Warmluftheizung für Holz-, Kohle- oder Oel-Feuerung
Bauernbacköfen, Kacheltragöfen und Oelöfen
Komplette Oelinstallationen mit und ohne Bodentank
Elektr.-kombinierte Kochherde, Warmwasserboiler und komplette Küchenkombinationen Marke «TIBA»
Sarnen Tel. 66 45 22 Stans Tel. 61 21 89

## Restaurant Bahnhof, Lungern mit Alpstubli

vom Dezember bis Ostern und Juni bis Oktober Mittwoch, Freitag und Samstag Tanz bis 02.00 Uhr.

«Urchig und gmüetlich»

Bekannt für gutes Essen — durchgehend warme Küche.

**Fam. Odermatt-Imfeld, Telefon (041) 69 15 55**

Taxi bis 14 Plätze

# Josef von Moos
# 6072 Sachseln
**Telefon 041-66 12 51**

- Sanitär
- Schmiede
- Hufbeschläge
- Schlosserei

**Prompte Ausführung aller einschlägigen Arbeiten.**

Fanger SACHSELN

Firma Paul Fanger Sachseln und Luzern
Telefon Büro Sachseln 041 - 66 16 42 / 66 54 62
Telefon Büro Luzern 041 - 22 62 62

Autokrane
Pneutrax
Bagger
Kieswerke
Betonwerk
Betonelemente

TANKREVISIONEN

Füllsicherungen
Schutzanstriche

BURCH

**Robert Burch**
**eidg. dipl. Tankrevisor**
**6072 Sachseln, Tel. 66 41 81**

**Treuhand- und Verwaltungsbureau Lengweiler**

**Alpina Treuhand AG**

**6052 Hergiswil am See**

30 Jahre Erfahrung und qualifizierte, freundliche Mitarbeiter

Buchführungen
Abschlüsse und Bilanzen
Gesellschaftsgründungen
Kontrollstellmandate
Revisionen
Gesellschaftsdomizile
Vermögensverwaltungen

Steuerberatung
Steuer-Deklarationen und Rekurse
Abrechnungen AHV und Wust
Erbschaftsangelegenheiten
Teilungen
Inkasso

**Rechenzentrum / modernste Computeranlage**

Betriebsberatung

Telefon (041) 95 14 30, 95 19 95

IBM-Speicherschreibmaschine

# Molkerei
# A. Durrer-Etlin
# 6060 Sarnen

Marktstrasse 7a
Telefon 66 59 36

Lindenstrasse 14
Telefon 66 58 85

— Köstliche Milchprodukte
— Vorzügliche Käsespezialitäten
— Auserlesene Weine
— Stop-Tiefpreis-Lebensmittel
— und gute Bedienung!

# Ihre Vertrauensbank

— berät Sie in fachkundiger Weise über die zweckmässigste Anlage Ihrer Vermögenswerte

— bietet Ihnen für Geldanlagen vorteilhafte Zinsbedingungen bei grösstmöglicher Sicherheit

— besorgt unter bester Wahrung Ihrer Interessen Ihre Vermögensverwaltung

— nimmt Ihre Wertschriften in Depot und entlastet Sie damit von zeitraubender Verwaltungsarbeit

— vermietet Tresorfächer zur Aufbewahrung von Dokumenten und Wertgegenständen.

# Obwaldner Kantonalbank

**Sarnen, Telefon 66 14 71**

**Geschäftsstellen in allen Gemeinden des Kantons**

# Garage Paul Fischer Alpnach-Dorf

Telefon 96 11 38

**BÜHRER** Tractospeed

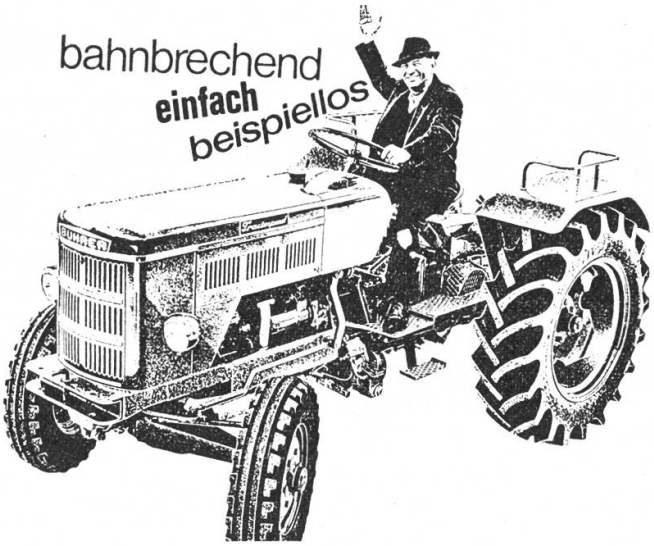


**Vertretungen:**

Volkswagen, Audi,
Bührer-Traktoren,
Willys Jeep
Reparaturwerkstätte
Schnell-Wasch-Service.

**K.E.W.-Hochdruck-Reiniger**

für den Landwirt, Käser, Metzger, Maler, die Abwasserreinigungsanlage, das Schwimmbad, sowie für unzählige andere Betriebe.

Hohe Leistungen, vielseitige Einsatzmöglichkeiten und extreme Langlebigkeit stempeln K.E.W.-Geräte zu «Profis».

Generalvertretung: **F.T. Sonderegger A.G., 9322 Egnach** 071 - 66 15 46

Regionalvertretungen: **E. Sigrist, mech. Werkstätte, 6370 Stans** 041 - 61 12 86

**Landw. Genossenschaft Obwalden, 6060 Sarnen** 041 - 66 15 06

# R. Näpflin AG Beckenried

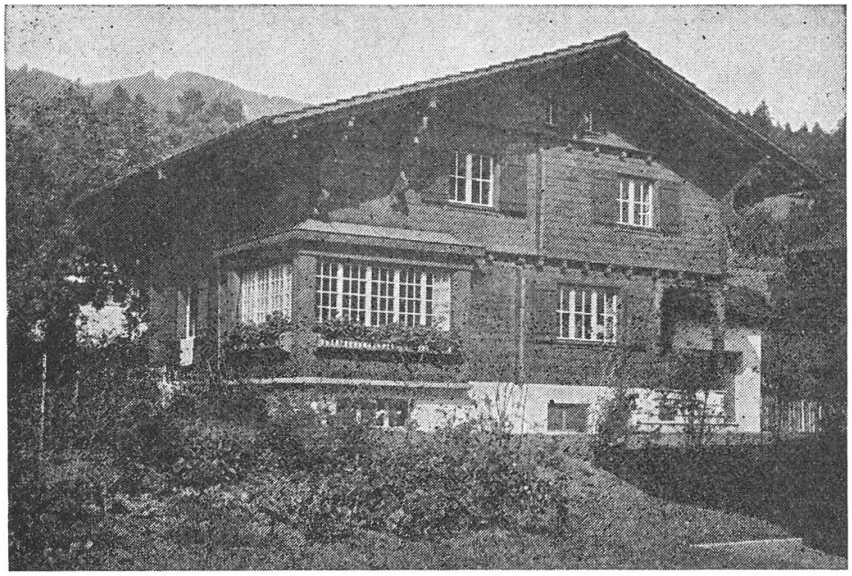

**Schreinerei**
**Fensterbau**
**Chaletbau**
**Zimmerei**

Telefon 64 13 18

Neu-, Um- und Aufbauten jeder Art
Übernahme **schlüsselfertiger** Bauten unter billigster Berechnung

# 10 Jahre

**Kein Bild - kein Ton - wir kommen schon**

**Von Holzen - Radio - Television**

**E. von Holzen AG - TV - Radio - Foto**

Ennetbürgenstr. 10
**6374 Buochs**
Tel. 64 31 31

Dorfstrasse 43
**6390 Engelberg**
Tel. 94 34 49

Bauunternehmung

**Oskar Menia**
Dipl. Ing.

6390 Engelberg OW

Hochbau Eisenbeton
Wohnungsbau
Industriebau

Tiefbau Wasserbau
Kanalisationen
Strassenbau
Trax- und Baggerbetrieb

Telefon (041) 94 11 28/94 23 12

Luxus und diskrete Eleganz vereint in einem kompakten Familienwagen zu besonders attraktivem Preis.

**Europäisches Mass — Amerikanischer Komfort**

Chevrolet Concours Fr. 23 800.—

CHEVROLET

**AUTO SIDLER**
**SARNEN**

Telefon 66 18 88

# HOTEL RESTAURANT SCHÜTZEN STANSSTAD

**Ihr Anlass im «Schützen» — ein Volltreffer**
Wir planen und organisieren für Sie:
**Familienfest, Hochzeitsfest, Bankett, Geburtstag, Geschäftsessen, Tagung etc.**
in Räumen für 10—100 Personen.
**Rôtisserie «Mühlerad»** — für Gourmets
**Café-Restaurant «Dorfbeiz»** — ungezwungen und gemütlich
Verlangen Sie unsere Menüvorschläge
Robert + Sonja Näpflin-Ritter
Tel. 041 - 61 13 55, Telex 72'333

## Bücher aus allen Wissensgebieten

Bücher für Schule, Beruf und Freizeit, besorgt Ihnen prompt
(samt Gratis-Katalog nach Wunsch)

## Buchhandlung Pfammatter 6060 Sarnen

Telefon 66 11 88

## Speise-Restaurant Sonne

**Ennetbürgen** Tel. 64 12 28

vorzüglich geführte Küche — reelle Weine
Schöne Lokalitäten für Hochzeiten
Mit höflicher Empfehlung **Fam. Rüedi-Wespi**

**Bäckerei**
**Konditorei**
**Lebensmittel**

Odermatt

**Stans** Telefon 61 13 71
Stansstaderstrasse 11
Bahnhofstrasse 10

Meine Spezialitäten:

**Nusskuchen**
**Stanserli**
**Mandelfische**

in der netten Geschenkpackung
immer sehr beliebt

**Das Schuhhaus**

mit der neuesten Auswahl und den

neuesten Modellen

blaettler

**Stans**

**Bauschreinerei Durrer Kerns**

**Alois Durrer AG**
**Stanserstrasse 104**
**Postfach**
**6064 Kerns**
041 - 66 13 45

**Qualität und rationelle Massarbeit:**
**Unser Berufsstolz und Ihr Gewinn!**

**W. Hasler, Schiff- und Bootsbau, Rozloch**

**50 Jahre**

**Stansstad** Telefon 61 13 10

Bau von Holz- und Stahlschalen
Motoren-Vertretung:
Johnson- und Volvo-Penta

Lastschiffe
Motor- und Segeljachten
Berufsfischerboote
Ruder -und Badeboote

# Sicher sein-
# Bankverein.

Schweizerischer
**BANKVEREIN**
Société de Banque Suisse

6052 **Hergiswil,** Seestrasse 20, 041 95 19 25
6060 **Sarnen,** Grundstrasse, 041 66 19 12

E. ETTLIN

Für handwerkliche Möbel und persönlichen Innenausbau Ihren Wünschen und den räumlichen Massen entsprechend empfehlen sich die Handwerkmeister.

**Eduard Ettlin & Sohn**
**Möbelwerkstätte und Verkauf**
**6370 Stans, Stansstaderstr. 44/46**
**Telefon 61 16 64**

## Für sämtliche Probleme sind wir für Sie da, wie:

— Renovationen
— An- und Umbauten
— Einbauten und Umbauten von Kücheneinrichtungen
— Neugestaltung von Innenräumen

Wir bieten Ihnen:
— **Qualität** in Arbeit und Material
— **Preis** ohne überraschende Kosten
— **Termin** durch fachkundige Leitung

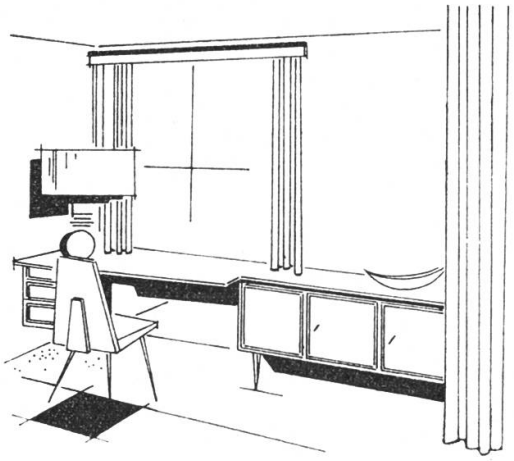

**Josef Ettlin, 6064 Kerns**
**Sunnhüsli, 041 - 66 17 23**

Werkstatt Telefon 041 - 66 38 46

Arvenmöbel, Möbel aller Art
Planung Innenausbau Teppiche
Wandschrank-Elemente
Kücheneinrichtungen

**Basler**
**Für alle Fälle**

**Generalagentur Luzern, E. Müller und R. Hochstrasser,**
**Alpenstrasse 1, Telefon 041/24 33 88**

Wir helfen Ihnen gerne bei der Lösung Ihrer Versicherungsprobleme. Ob für Sie privat oder für Ihr Geschäft — wir beraten Sie in **allen** Versicherungsfragen.

**Unsere Inspektoren für den Kanton Nidwalden:**

Herr Xaver Ambauen, Buochs, Tel. 64 18 61

Herr Hans Näpflin, Hergiswil, Tel. 95 27 60

**Unsere Inspektoren für den Kanton Obwalden:**

Herr Roland Frey, Sarnen, Tel. 66 21 20

Herr Karl Langensand, Alpnachdorf, Tel. 96 13 56

Herr Roland Rymann, Alpnachdorf, Tel. 96 14 05