Zeitschrift: Nidwaldner Kalender
Herausgeber: Nidwaldner Kalender
Band: 110 (1969)

Werbung

Nutzungsbedingungen
Die ETH-Bibliothek ist die Anbieterin der digitalisierten Zeitschriften auf E-Periodica. Sie besitzt keine Urheberrechte an den Zeitschriften und ist nicht verantwortlich für deren Inhalte. Die Rechte liegen in der Regel bei den Herausgebern beziehungsweise den externen Rechteinhabern. Das Veröffentlichen von Bildern in Print- und Online-Publikationen sowie auf Social Media-Kanälen oder Webseiten ist nur mit vorheriger Genehmigung der Rechteinhaber erlaubt. Mehr erfahren

Conditions d'utilisation
L'ETH Library est le fournisseur des revues numérisées. Elle ne détient aucun droit d'auteur sur les revues et n'est pas responsable de leur contenu. En règle générale, les droits sont détenus par les éditeurs ou les détenteurs de droits externes. La reproduction d'images dans des publications imprimées ou en ligne ainsi que sur des canaux de médias sociaux ou des sites web n'est autorisée qu'avec l'accord préalable des détenteurs des droits. En savoir plus

Terms of use
The ETH Library is the provider of the digitised journals. It does not own any copyrights to the journals and is not responsible for their content. The rights usually lie with the publishers or the external rights holders. Publishing images in print and online publications, as well as on social media channels or websites, is only permitted with the prior consent of the rights holders. Find out more

Download PDF: 09.10.2025

ETH-Bibliothek Zürich, E-Periodica, https://www.e-periodica.ch

Verzeichnis empfehlenswerter Unterwaldner-Firmen

Die Nummer vor der Firma gibt die Seite an, auf welcher dieses Geschäft inseriert.

Antike- und Kunstmöbel:
117 Achermann F., Beckenried
Sept. Z'Rotz, Stansstad
Apotheke:
152, 188 Zelger A., Stans
Febr., Mai, Juni, Löwen-Apotheke, Sarnen
Architekturbüro:
4. US Kayser, Oberdorf-Stans
Automietfahrten, Autotransporte, Autospenglerei, Autospritzwerk, Velo- und Nähmaschinenhandlungen und Reparaturen:
181 Amberg E., Stans
143 Amstad H.P., Beckenried
113 Blum A., Hergiswil
225 Fischer P., Alpnachdorf
202 Hurschler W., Engelberg
190 April, August, Kaiser G., Stans
141 Odermatt & Zimmermann, Buochs
232 Odermatt J., Stans
118 Schmidig W., Dallenwil
160 Sommer F., Buochs
164 Wirth M., Stansstad
Jan.-Dez. Waser G., Stans
140 Zimmermann M., Buochs
114 Christen A., Stansstad
Aussteuer:
197 Odermatt F., Stans
118 Weber, Stans
Bäckereien, Konditoreien und Kolonialwaren:
138, 158 Achermann H., Krone, Stans
198 Achermann F., Stans
121 Büeler A., Stans
123 Christen, Stans
168, 174 Durrer K., Stans
131, 172 Frei T., Stans
119 Hermann O., Stansstad
110 Käslin H., Rößli, Stans
192 Odermatt K., Stans
157 Odermatt J., Oberdorf-Stans
121 Schürmann J., Stans
129 Zemp F., Stans
114 Lehmann, Fam. Beckenried
Bankgeschäfte:
139 Schweiz. Bankverein, H'wil
August Darlehenskasse, Hergiswil
199 Ersparniskasse Nidwalden, Stans
209 Kreditanstalt, Sarnen
171 Nidwaldner Kantonalbank, Stans
226 Obwaldner Kantonalbank, Sarnen
Juli Sparkasse Engelberg
210 Spar- und Leihkasse Sarnen
Baugeschäfte, Schiff- u. Bootsbau:
137 Achermann AG, Buochs
124 Christen C., Stans
178 Christen P., Stans
117 Duss H., Buochs
November Erni's Erben, H'wil
Mai Gander P., Stansstad
164 Guidali, Hergiswil
141 Hasler H., Rozloch
August Keiser J., Hergiswil
217 Menia, Engelberg
113 Murer F., Beckenried
Juni Niederberger Gebr., Dallenwil
142 Poli, Hergiswil
143 Zimmermann Ad., Ennetbürgen
Bedachungen, Verrandungen und Spenglerei:
130 Baggenstos J., Stans
146 Odermatt J., Stans
Dezember Polenz E., Buochs
Bildhauer- u. Grabsteingeschäft:
165 Lussi R., Stans
Bijouterie:
133 Achermann H., Stans
149 Amstutz E., Stans
November Lindinger A., Wolfenschießen
114 Schönbächler, Hergiswil
Bodenbeläge:
115 May & Co., Beckenried
Buchbinderei, Besteckeinbau:
172 Abry K. & H., Stans
Buchhaltungen:
156 Wagner A. & E., Stans
Buchhandlungen:
212 Heß F., Engelberg
112 von Matt J., Stans
209 Pfammatter, Sarnen
Chemische Reinigung:
194 Joller, Stans
Coiffeurgeschäfte:
109 Giezendanner-Amstad, Stans
139 Mattmann, Stans
Drogerien und Sanitätsgeschäfte:
177 Amstad J., Stansstad
168, 174 Durrer K., Stans
123 Heß P., Stans
Jan.-Dez. Zelger L., Stans
Einrahmungen:
172 Abry K. & H., Stans
Eisenhandlungen:
157 Leuthold O., Stans
128, 136 Näpflin Geschw., Wolfenschiessen
213 Haas Th., Sachseln
Elektrische Anlagen:
163 Büchel-Binkert, Stans
175 Christen B., Buochs
137 Deschwanden & Co., Buochs
196 Knüsel AG, Stans
144 Lussy A., Stans
229 Mathis P., Engelberg
Dezember Odermatt A., Wolfenschießen
153 Odermatt O., Stans
Endefinken:
110 Flury-Martinelli, Stans
Fahrschule:
167 Barmettler A., Buochs
155 Bünter J., Stans
Fensterfabrikation:
134 Imboden F., Stans
150 Bünter J. & Sohn, Büren
111 Odermatt, Dallenwil
Feuerlöschgeräte:
195 Schneller, Stans
Fotos:
189 Fischlin, Stans
Fußorthopädie und Maßschuhmacherei:
108 Lussy P., Stans
Garagen:
114 Christen A., Wolfenschießen
210 Epper, Engelberg
225 Fischer P., Alpnachdorf
147 Gabriel A., Beckenried
Februar Gander P., Stansstad
148 Gut G., Dallenwil
156, 159 Niederberger F., Stans
167, 193 Niederberger L., Stans
204 Windlin, Kerns
Gärtnereien:
184 Kuster J., Stans
Haushaltartikel:
157 Leuthold O., Stans
128, 136 Näpflin Geschw. Wolfenschießen
April, Sept. Odermatt J., Stans
109 Waldesbühl, Stans
Heizungen, Tankrevisionen:
111 Burch, Stansstad
148 Niederberger W., Dallenwil
182 Niedermann W., Stans
Dez. Ulrich A., Stans
113 Rhein, Stansstad
Holz, Kohlen, Heizöl:
183 Gut J., Stans
Hotel und Restaurant:
169 Antique Café, Stansstad
200 Rest. Engelberg, Engelberg
152 Hirschen, Stans
211 Krone, Sarnen
116 Schlüssel, Büren
Juni Schlüssel, Ennetbürgen
113 Schützenhaus, Emmetten

116 Schützenhaus, Stansstad
141 Sonne, Ennetbürgen
203 Rozloch, Stansstad

Installationsgeschäfte:
193 Achermann J., Stans
194 Joller, Stans
Dezember Polenz, Buochs
155 Odermatt H., Stans
213 Odermatt J., Kerns
115 Schenk Gebr., Buochs
158 Wyß Erben, Stans

Konfektion:
Februar Gebr. Murer, Beckenried
151 Achermann E., Stans
187 Furger, Stans
112 Mathis-Amstutz, Ennetbürgen
115 Müller, Buochs

Kunstschlosserei:
186 Keiser-Agner, Stans
154 Leuthold Gebr., Stans

Malerwerkstätten:
192 Businger J., Stans
138 Scheuber J., Stans
120 Stöckli X., Stans
125 Vokinger W., Stans

Metzgereien:
168 Ehrensperger, Höfli, Stans
122 Fiabane-Röllin, Stans
200 Galliker, Engelberg
152 Odermatt, Stans
174 Stutzer J., Stans/Stansstad

Mineralwasser:
165 Lussi R., Stans
128 Rölli A., Stans

Möbel- und Aussteuergeschäfte:
117 Achermann, Beckenried
212 Britschgi, Sarnen
207 Ettlin & Sohn, Stans
112 Murer J., Beckenried
131 Ineichen M., Stans
197 Odermatt F., Stans
119 Odermatt M., Stansstad
151 Scheuber Gebr., Stans
118 Weber, Stans
September Z'Rotz, Stansstad
110 Christen J., W'schießen

Molkereien und Käsehandlungen:
134 Dober, Stans
129 Flühler, Stans
121 Schürmann J., Stans
124 Zelger, Stans

Ofenbau und Hafnerarbeiten:
211 Dillier, Sarnen

Optik:
149 Amstutz E., Stans
157, 185 Brillen-Käslin, Stans
215 Spiller, Sarnen

Papeterie, Devotionalien:
153 von Matt F., Stans

Pelze:
180 Odermatt Gebr., Stans

Radio-, Plattenspieler-, Fernseh-Fachgeschäfte:
April, Aug., Okt., Reinhard, Sachseln
145 Amstad H.P., Beckenried
169 Büchel-Binkert, Stans
215 Hurschler T., Engelberg
173 Murer J., Stans
221 Wiese, Sarnen

Raucherwaren:
130 Joller R., Stans

Sargmagazin:
122 Flury Th., Stans

Sattler und Tapezierer:
150 Murer Gebr., Beckenried
197 Odermatt F., Stans
151 Scheuber Gebr., Stans

Schirme:
162 Joller R., Stans

Schmiede, Schlosserei, landw. Maschinen, mech. Werkstätte:
108 Christen-Huser Al., Stans
186 Keiser-Agner, Stans
161 Schilter, Stans
154 Leuthold Gebr., Stans
Juli Näpflin L., Wolfenschießen
108, 136, 144 Sigrist Th., Stans

Schreibmaschinen:
153 von Matt F., Stans

Schreinereien, Sägereien, Parkettfabriken:
160 Bissig Gebr., Grafenort
112 Blättler-Wyß J., Hergiswil
150 Bünter & Sohn, Büren
111 Brunner, Hergiswil
110 Businger A., Stans
193 Christen A., Stans
207 Ettlin & Sohn, Stans
134 Imboden F., Stans
131 Ineichen M., Stans
133 Näpflin R., Beckenried
111 Odermatt, Dallenwil
176 Theiler X., Stans
Februar, Waser F., Wolfenschießen
176 Wyrsch & Co., Buochs
September Z'Rotz, Stansstad

Schuhhandlungen:
120 Blaettler O., Stans
Oktober Camenzind, Buochs
März Gnos-Lussy, Stans

Seilbahnbau:
135 Niederberger's Söhne, Dallenwil

Seilereien:
Februar Fischer, Alpnachstad
Mai Huwyler, Sarnen

Skifabrikation:
146 Achermann J., Stans

Spirituosen:
158 Achermann H., Krone, Stans
165 Lussi R., Stans
133 Zelger L., Stans

Stallbedarf:
111 Stallbedarf AG, Stansstad

Tabakwaren, Tabakutensilien:
130 Joller R., Stans

Taxibetrieb:
112 Blättler R., Stansstad

Treuhand- und Sachwalterbüro:
125 Bircher R., Stans
135 Alpina AG, Hergiswil

Tuchhandlungen und Mercerie, Wollwaren:
169 Schwestern Frei, Stans
112 Mathis-Amstutz, Ennetbürgen
187 Furger, Stans
142 Odermatt/Helfenstein, Stans
118 Weber, Stans

Uhren, Bijouterie und Optik:
133 Achermann H., Stans
149 Amstutz E., Stans
157, 185 Brillen-Käslin, Stans
November Lindinger A., Wolfenschießen
114 Schönbächler, Hergiswil

Versicherungen:
223 Basler-Feuer, Alpnach-Dorf
126 Neuenburger, Jules Bättig, Generalagentur, Stans
Januar, April Helvetia-Leben, A. Volz, Dallenwil
3. US, Helvetia-Unfall, E. Waser, Stansstad
219 «Vita» Lebensversicherungsgesellschaft, Luzern, Inspektor W. Ulrich, Sarnen
157 Waadt-Unfall, Inspektor Paul Odermatt, Stans
201 Waadt-Unfall, Inspektor Alois Ettlin, Sarnen
201 Genfer-Versicherungen, Vertreten durch Frl. Lilo Waldesbühl, Stans

Wagnerei:
146 Achermann J., Stans

Wand- und Bodenplattenbeläge:
109 Rossi A., Stans

Weine:
158 Achermann H., Krone, Stans
165 Lussi R., Stans
121 Schürmann J., Stans
133 Zelger L., Stans

Weißwaren:
169 Schwestern Frei, Stans
187 Furger, Stans

Wollstube:
142 Odermatt/Helfenstein, Stans

Zimmereien und Chaletbau:
181 Amstutz A., Stans
März Bucher H., Kerns
Mai Flury W., Büren
4. US, Holzbau Kayser, Oberdorf
228 Rohrer J., Flüeli-Ranft
118 Thalmann J., Stans

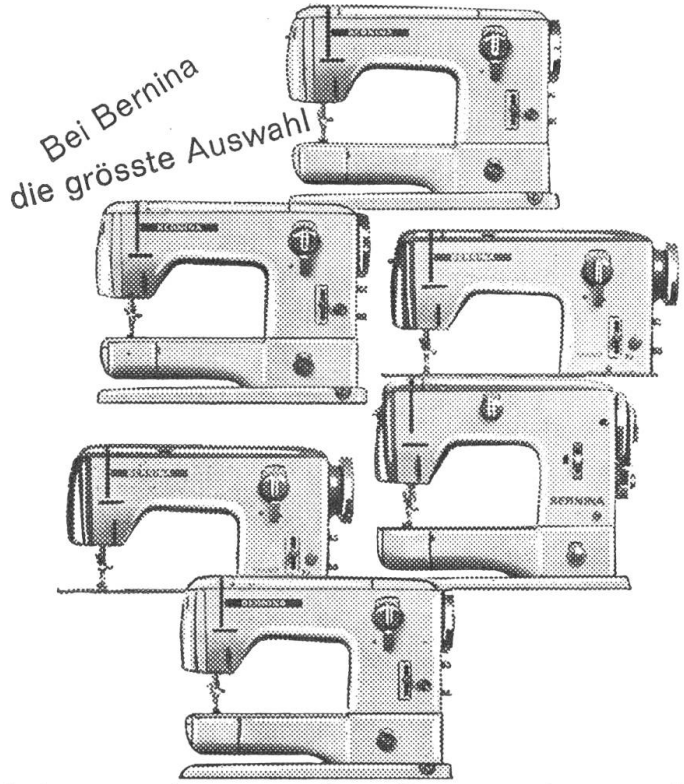

Wichtiger denn je: Die Bernina bietet die weitaus grösste Auswahl aller Schweizer Nähmaschinen. Für jeden Gebrauch genau die passende Maschine.
Die Bernina-Record, mit den vielen Vorteilen, stellt alles andere in den Schatten.

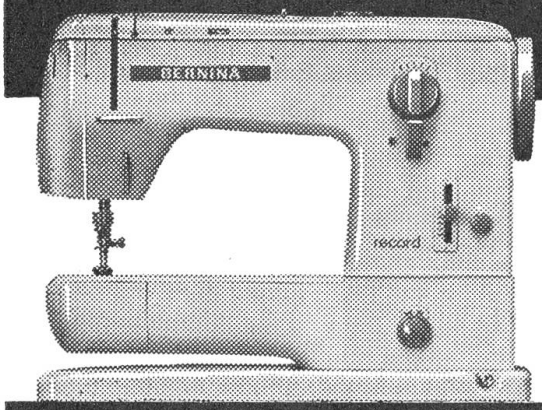

Odermatt

BERNINA

Kantonsvertretung **Stans beim Bahnhof**

Helvetia Unfall
Zürich

Unfall-
Einzel-, Kollektiv- und Kinder
Landwirte-Hektaren-
Haftpflicht-
Geschäfte-, Hausbesitzer usw.
Automobil-
Haftpflicht-, Kasko- und Insassen-
Velodiebstahl-
Einbruchdiebstahl-
Wasserleitungsschaden-
Glas-
Einzel- und Kollektiv-Kranken-

Versicherungen

Generalagentur:

Alex Gilli, Luzern

Telefon 3 18 25 Morgartenstrasse 5

Inspektor für Ob- und Nidwalden

Edy Waser, Stansstad

Telefon 84 21 95

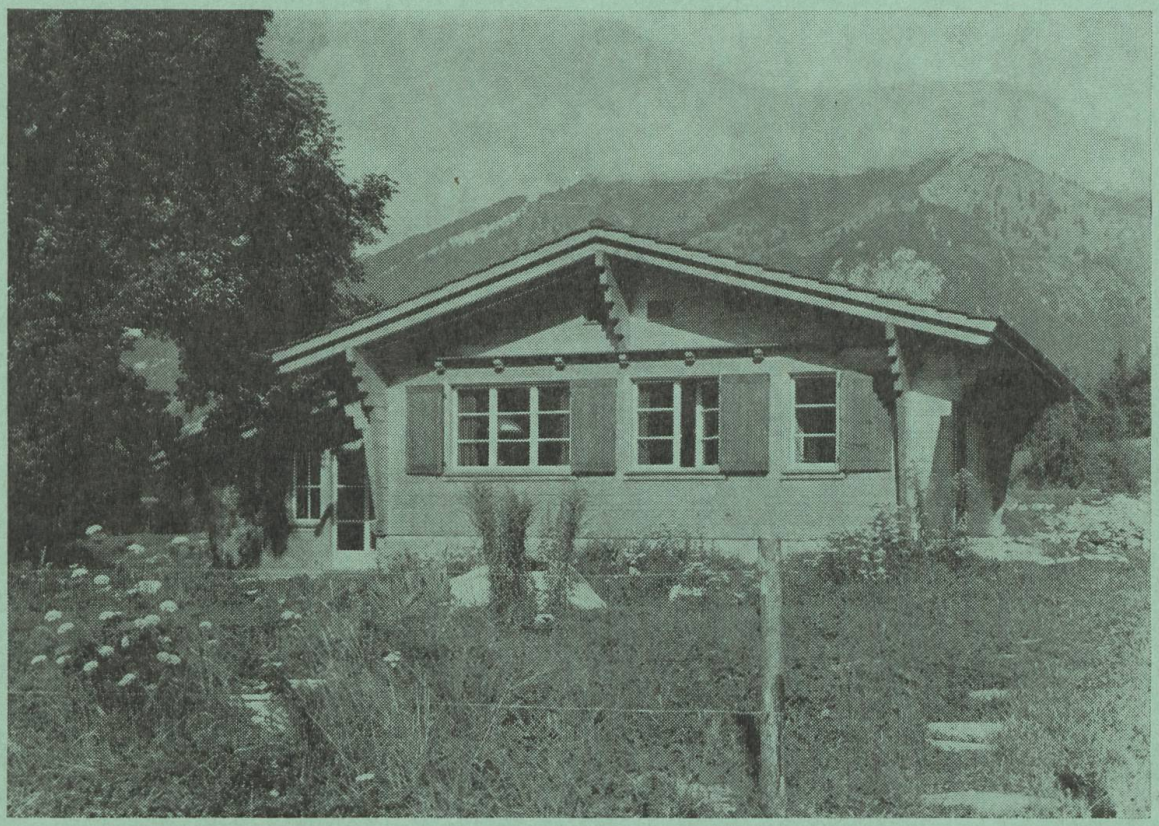

Wenn Sie bauen wollen, fragen Sie uns!

Wir beraten Sie ganz unverbindlich. Profitieren Sie von unseren reichen Erfahrungen für die Erstellung von: Einfamilienhäusern, Ferienhäusern, Zimmerarbeiten, Schreinerarbeiten, Paletten und Futtersilos in Holz

Holzbau Kayser AG

Stans-Oberdorf Telefon 041 - 84 11 68