Zeitschrift: Jahresbericht der Naturforschenden Gesellschaft Graubünden
Herausgeber: Naturforschende Gesellschaft Graubünden
Band: 119 (2016)

Titelseiten

Nutzungsbedingungen
Die ETH-Bibliothek ist die Anbieterin der digitalisierten Zeitschriften auf E-Periodica. Sie besitzt keine Urheberrechte an den Zeitschriften und ist nicht verantwortlich für deren Inhalte. Die Rechte liegen in der Regel bei den Herausgebern beziehungsweise den externen Rechteinhabern. Das Veröffentlichen von Bildern in Print- und Online-Publikationen sowie auf Social Media-Kanälen oder Webseiten ist nur mit vorheriger Genehmigung der Rechteinhaber erlaubt. Mehr erfahren

Conditions d'utilisation
L'ETH Library est le fournisseur des revues numérisées. Elle ne détient aucun droit d'auteur sur les revues et n'est pas responsable de leur contenu. En règle générale, les droits sont détenus par les éditeurs ou les détenteurs de droits externes. La reproduction d'images dans des publications imprimées ou en ligne ainsi que sur des canaux de médias sociaux ou des sites web n'est autorisée qu'avec l'accord préalable des détenteurs des droits. En savoir plus

Terms of use
The ETH Library is the provider of the digitised journals. It does not own any copyrights to the journals and is not responsible for their content. The rights usually lie with the publishers or the external rights holders. Publishing images in print and online publications, as well as on social media channels or websites, is only permitted with the prior consent of the rights holders. Find out more

Download PDF: 01.08.2025

ETH-Bibliothek Zürich, E-Periodica, https://www.e-periodica.ch

NGG

Jahresbericht der Naturforschenden Gesellschaft Graubünden

Wissenschaftliche Beiträge und Tätigkeitsberichte

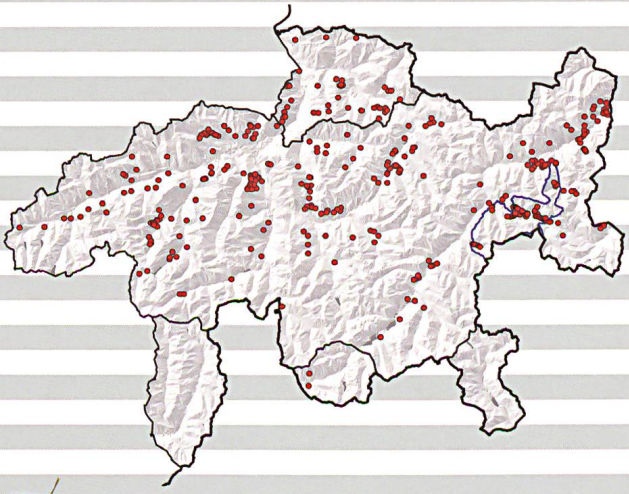

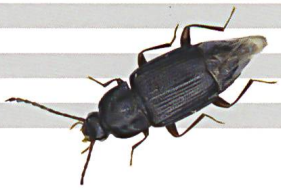

Band 119

NGG

Naturforschende Gesellschaft Graubünden

Wissenschaftliche Beiträge und Tätigkeitsberichte

Band 119

Gedruckt mit finanzieller Unterstützung von:

sc | nat

Swiss Academy of Sciences
Akademie der Naturwissenschaften
Accademia di scienze naturali
Académie des sciences naturelles

SWISSLOS
KULTURFÖRDERUNG
KANTON GRAUBÜNDEN

Herausgeber:
Naturforschende Gesellschaft Graubünden in Chur (NGG)

Redaktion:
Jürg Paul Müller

Manuskripte für den Jahresbericht 120, der im Herbst 2018 erscheint, sind bis zum 30. Oktober 2017 an die unten stehende Kontaktadresse einzureichen. Über die Annahme der Manuskripte entscheidet der Vorstand der NGG.
Als Richtlinien für die Autoren gelten die beim Druck des Jahresberichtes 119 berücksichtigten Regeln hinsichtlich Gliederung, Schriften und Literaturverzeichnis.

Kontaktadresse:
Naturforschende Gesellschaft Graubünden
Redaktion
c/o Bündner Naturmuseum
Masanserstrasse 31
CH-7000 Chur

Herstellung:
Casanova Druck und Verlag AG
7004 Chur

Auflage: 800 Exemplare

ISSN 0373-384x

PERFORMANCE
myclimate
neutral
Drucksache
No. 01-16-841806 – www.myclimate.org
© myclimate – The Climate Protection Partnership