Zeitschrift: Neue Wege : Beiträge zu Religion und Sozialismus
Herausgeber: Vereinigung Freundinnen und Freunde der Neuen Wege
Band: 117 (2023)
Heft: 3

Titelseiten

Nutzungsbedingungen
Die ETH-Bibliothek ist die Anbieterin der digitalisierten Zeitschriften auf E-Periodica. Sie besitzt keine Urheberrechte an den Zeitschriften und ist nicht verantwortlich für deren Inhalte. Die Rechte liegen in der Regel bei den Herausgebern beziehungsweise den externen Rechteinhabern. Das Veröffentlichen von Bildern in Print- und Online-Publikationen sowie auf Social Media-Kanälen oder Webseiten ist nur mit vorheriger Genehmigung der Rechteinhaber erlaubt. Mehr erfahren

Conditions d'utilisation
L'ETH Library est le fournisseur des revues numérisées. Elle ne détient aucun droit d'auteur sur les revues et n'est pas responsable de leur contenu. En règle générale, les droits sont détenus par les éditeurs ou les détenteurs de droits externes. La reproduction d'images dans des publications imprimées ou en ligne ainsi que sur des canaux de médias sociaux ou des sites web n'est autorisée qu'avec l'accord préalable des détenteurs des droits. En savoir plus

Terms of use
The ETH Library is the provider of the digitised journals. It does not own any copyrights to the journals and is not responsible for their content. The rights usually lie with the publishers or the external rights holders. Publishing images in print and online publications, as well as on social media channels or websites, is only permitted with the prior consent of the rights holders. Find out more

Download PDF: 07.12.2025

ETH-Bibliothek Zürich, E-Periodica, https://www.e-periodica.ch

Neue Wege

Widerständige Heilige

3.23

neuewege.ch Nr. 3.2023 117. Jahrgang

Religion Sozialismus Kritik

Anstoss!
Wenig Gepäck
Iren Meier
S. 3

Gefühlsduselei
Verloren in Lützerath?
Geneva Moser
S. 44

Lesen
Ein Hoch auf den Steuerkommissär
Köbi Gantenbein
S. 45

Nadelöhr
Liebe Elisabeth Baume-Schneider
Matthias Hui
S. 46

Wunderheilige und unscheinbare Volksheld*innen in Lateinamerika
Andreas Hugentobler
S. 5

«Eure Vision ist wichtig für die Zukunft»
Neue Wege-Gespräch mit Sasikumar Tharmalingam
S. 33

Verwundetes Begehren
Elke Pahud de Mortanges
S. 11

Heilige Anarchistin
Judith Samson
S. 39

Erwägungen
40 Jahre Theologische Bewegung: Die Themen bleiben aktuell
Journal 1/2023 der Theologischen Bewegung für Solidarität und Befreiung
S. 17

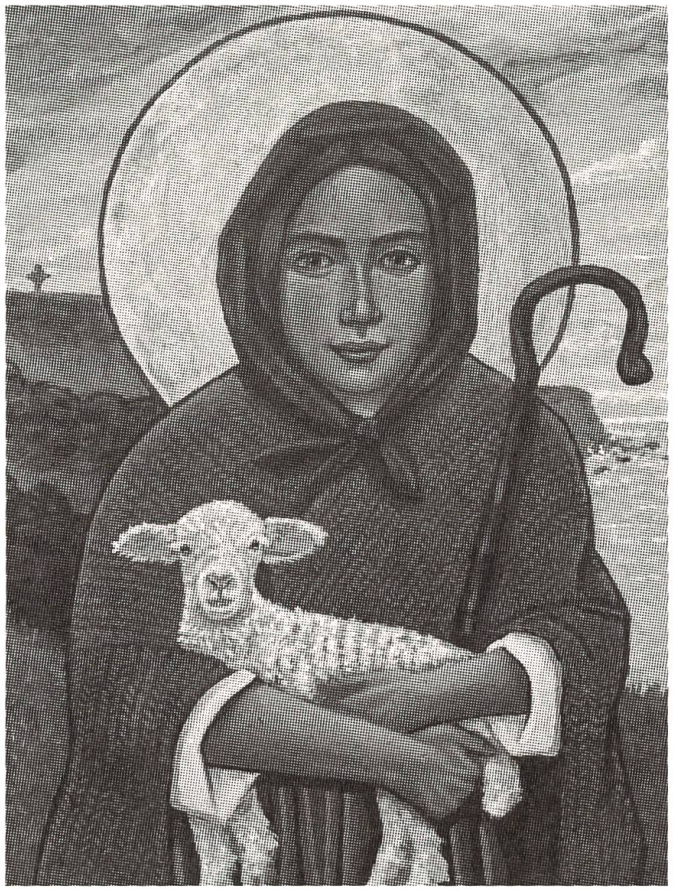

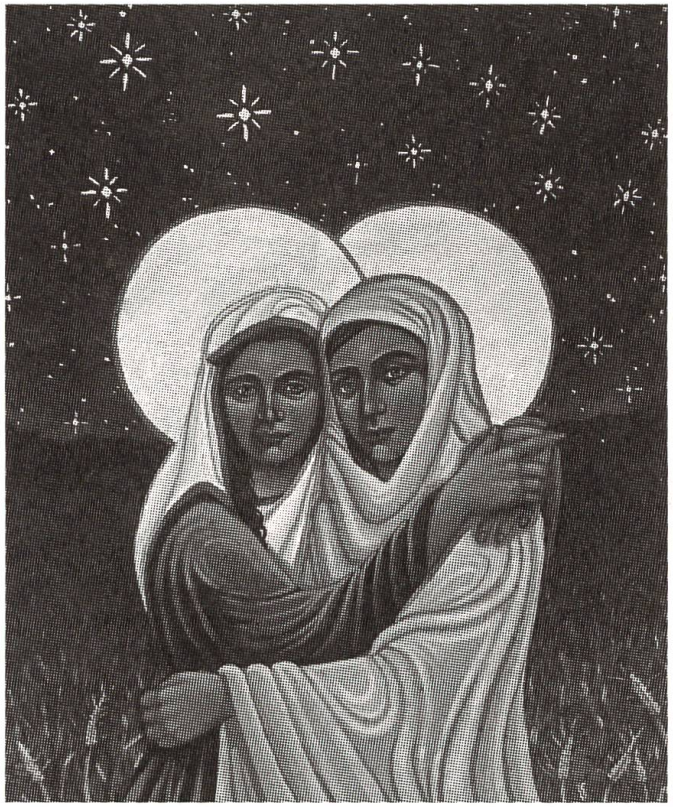

«The Good Shepherdess».
Gott, der «gute Hirte»; hier dargestellt als Hirtin.

«Marsha P. Johnson».
Die Aktivistin war massgeblich an den Protesten in Stonewall in den 1960er Jahren beteiligt und damit Pionierin der LGBTIQ⁺-Bewegung.

«Ruth and Naomi» aus dem alttestamentlichen Buch Ruth.

→ Mehr zu den Ikonen von Kelly Latimore auf Seite 4