Zeitschrift: Neue Wege : Beiträge zu Religion und Sozialismus
Herausgeber: Vereinigung Freundinnen und Freunde der Neuen Wege
Band: 112 (2018)
Heft: 10

Titelseiten

Nutzungsbedingungen
Die ETH-Bibliothek ist die Anbieterin der digitalisierten Zeitschriften auf E-Periodica. Sie besitzt keine Urheberrechte an den Zeitschriften und ist nicht verantwortlich für deren Inhalte. Die Rechte liegen in der Regel bei den Herausgebern beziehungsweise den externen Rechteinhabern. Das Veröffentlichen von Bildern in Print- und Online-Publikationen sowie auf Social Media-Kanälen oder Webseiten ist nur mit vorheriger Genehmigung der Rechteinhaber erlaubt. Mehr erfahren

Conditions d'utilisation
L'ETH Library est le fournisseur des revues numérisées. Elle ne détient aucun droit d'auteur sur les revues et n'est pas responsable de leur contenu. En règle générale, les droits sont détenus par les éditeurs ou les détenteurs de droits externes. La reproduction d'images dans des publications imprimées ou en ligne ainsi que sur des canaux de médias sociaux ou des sites web n'est autorisée qu'avec l'accord préalable des détenteurs des droits. En savoir plus

Terms of use
The ETH Library is the provider of the digitised journals. It does not own any copyrights to the journals and is not responsible for their content. The rights usually lie with the publishers or the external rights holders. Publishing images in print and online publications, as well as on social media channels or websites, is only permitted with the prior consent of the rights holders. Find out more

Download PDF: 09.12.2025

ETH-Bibliothek Zürich, E-Periodica, https://www.e-periodica.ch

Neue Wege

Israel/Palästina und der Schatten Gottes

10.18

neuewege.ch Nr. 10.2018 112. Jahrgang

Religion Sozialismus Kritik

Alltag ...
im Frauenkörper
Fatima Moumouni
S. 3

Lesen
Mit Marx. Und über Marx hinaus
Kurt Seifert
S. 25

Impuls
Bigoscht meh als alles
Esther Straub
S. 27

Nachruf
Für Yvonne
Hans-Adam Ritter
S. 28

Film
Mammuts klonen. Genesis 2.0
Rolf Bossart
S. 29

Nadelöhr
Selbstbestimmt für die Menschenrechte
Matthias Hui
S. 30

Zwei Moses oder die Instrumentalisierung der Religion
Amira Hass
S. 6

«Fundamentalismus ist die Rückkehr des verdrängten Gottes»
Neue Wege-Gespräch mit Udi Aloni von Matthias Hui
S. 12

Am Rand
Bildbeitrag
S. 16

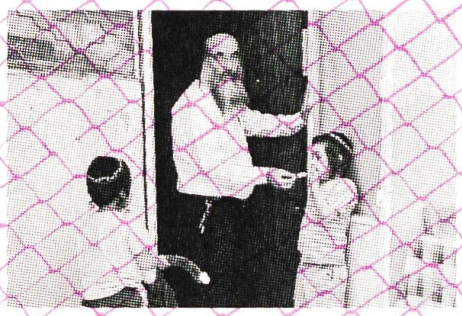

Das palästinensische Volk, die Bibel und das Imperium
Mitri Raheb
S. 18

Kirche für KoVI. Und wo sind die anderen?
Melanie Zurlinden
S. 22

Israels Weg, 1948

Aber mit dieser kriegerischen Verteidigung wie mit dem Staat, der sie erfordert, hat doch das Volk ein Stück des ihm fremden Chaos in sich selbst hineingezogen und damit, schwerer noch als seinen äusseren, seinen inneren Bestand gefährdet. Es hat mit dieser Lebensform teil an den blutigen Verirrungen und Verzerrungen der ihm selbst zutiefst widerstrebenden Völkerwelt; es hat teil am Fluch des Nationalismus, teil an der wachsenden Erstarrung des Lebens, an dem apokalyptischen Erkalten der Herzen, in dem das Leben der Menschheit erkaltet. Kann in einer solchen Wirklichkeit das messianische Erbe noch verwaltet werden? Ist in ihr – es ist dieselbe Frage – die Verwirklichung des einfach Menschlichen noch möglich?

Margarete Susman, 1872–1966, jüdische Dichterin und Denkerin, geboren in Deutschland, seit Hitlers Machtergreifung in der Schweiz und Mitarbeiterin der *Neuen Wege*. Zitat aus *Neue Wege* 11/1948.