Zeitschrift: Nebelspalter : das Humor- und Satire-Magazin

Band: 138 (2012)

Heft: 4

Rubrik: Sprechblasen-Wettbewerb : sie haben gewonnen!

Nutzungsbedingungen

Die ETH-Bibliothek ist die Anbieterin der digitalisierten Zeitschriften auf E-Periodica. Sie besitzt keine Urheberrechte an den Zeitschriften und ist nicht verantwortlich für deren Inhalte. Die Rechte liegen in der Regel bei den Herausgebern beziehungsweise den externen Rechteinhabern. Das Veröffentlichen von Bildern in Print- und Online-Publikationen sowie auf Social Media-Kanälen oder Webseiten ist nur mit vorheriger Genehmigung der Rechteinhaber erlaubt. Mehr erfahren

Conditions d'utilisation

L'ETH Library est le fournisseur des revues numérisées. Elle ne détient aucun droit d'auteur sur les revues et n'est pas responsable de leur contenu. En règle générale, les droits sont détenus par les éditeurs ou les détenteurs de droits externes. La reproduction d'images dans des publications imprimées ou en ligne ainsi que sur des canaux de médias sociaux ou des sites web n'est autorisée qu'avec l'accord préalable des détenteurs des droits. En savoir plus

Terms of use

The ETH Library is the provider of the digitised journals. It does not own any copyrights to the journals and is not responsible for their content. The rights usually lie with the publishers or the external rights holders. Publishing images in print and online publications, as well as on social media channels or websites, is only permitted with the prior consent of the rights holders. Find out more

Download PDF: 09.12.2025

ETH-Bibliothek Zürich, E-Periodica, https://www.e-periodica.ch

Berühmt oder berüchtigt

Barbara Burkhardt

Luca Hänni

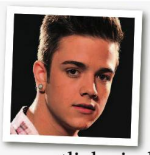

Der Berner Maurerlehrling hat am Samstagabend in Deutschland das Castingformat «DSDS» gewonnen. Natürlich ein Grund zum Feiern. Aber eigentlich sind wir Schweizer ja ein bescheidenes Völkchen. Und in diesem Fall wäre das auch angebracht. Denn Luca ist zwar der Beste, aber der Beste aus einer Auswahl eher mässig talentierte jungen Leuten. Der mediale Rummel ist also masslos übertrieben – und Deutschen Medien teils auch ein Dorn im Auge. Sie hätten wohl lieber einen Landsmann auf dem Treppchen gesehen. Gross ärgern muss sich aber niemand, denn eines ist hüben und drüben jetzt schon sicher – so schnell wie der Berner bekannt wurde, so schnell wird er auch wieder von der Bildfläche verschwinden.

Juan Carlos von Spanien

Der spanische König hat schon jetzt unzählige Titel – einer kam in den letzten Wochen dazu. König des Fettnäpfchens. Als WWF-Ehrenvorsitzender in Botswana auf Elefantenjagd gehen und auf teuren Segeltörns weilen, während die Untertanen nicht wissen, wie ihr Land aus der Schuldenkrise kommen soll. Sein Volk verliert da langsam die Geduld. Weniger Wellen schlägt aber offenbar die Affäre um Prinzessin Corinna zu Sayn Wittgenstein, mit welcher Juan Carlos offenbar schon länger eine ausserehelliche Beziehung haben soll. Schon seit vielen Jahren ist Königin Sophia klar, dass ihr Gatte untreu ist. Offenbar ist das luxuriöse Leben als gehörnte Königin in Spanien immer noch angenehmer als dasjenige in ihrer ehemaligen Heimat Griechenland.

Monika Fasnacht

Die Jasserin der Nation ist wieder Single. Wie sie selbst sagt, hat ihr Lebenspartner sie jahrelang mit seiner eigenen Ehefrau betrogen. De facto war Fasnacht nichts anderes als die alles andere als heimliche Affäre. Für den Bündner Schnapshändler war das Ganze wohl nicht mehr als nur ein Spiel – und Fasnacht war offenbar dabei nicht Trumpf. Was der ehemaligen TV-Jasserin bleibt, ist Hund Filou. Trotz dem brisanten Namen bleibt dem wohl nicht viel anderes übrig, als bei ihr zu bleiben.

Bruno Kernen

Was als Märchenhochzeit begann, endet einmal mehr vor dem Scheidungsrichter. Der Ski-Star und seine Gattin Yeliz gehen offenbar nach fünf Jahren Ehe getrennte Wege. Die Gründe dafür – wie könnte es anders sein: Man hat sich eben auseinandergelebt. Sie hätten mit der Zeit gemerkt, dass sie andere Interessen und andere Wertvorstellungen hätten. Da hat sich die gebürtige Türkin zu Beginn der Ehe wohl ihr Leben glamouröser vorgestellt. Aber sie ist ja noch jung. Und wenn Sie Glück hat, ist Lothar Matthäus in ein paar Monaten wieder frei.

Sprechblasen-Wettbewerb: Sie haben gewonnen!

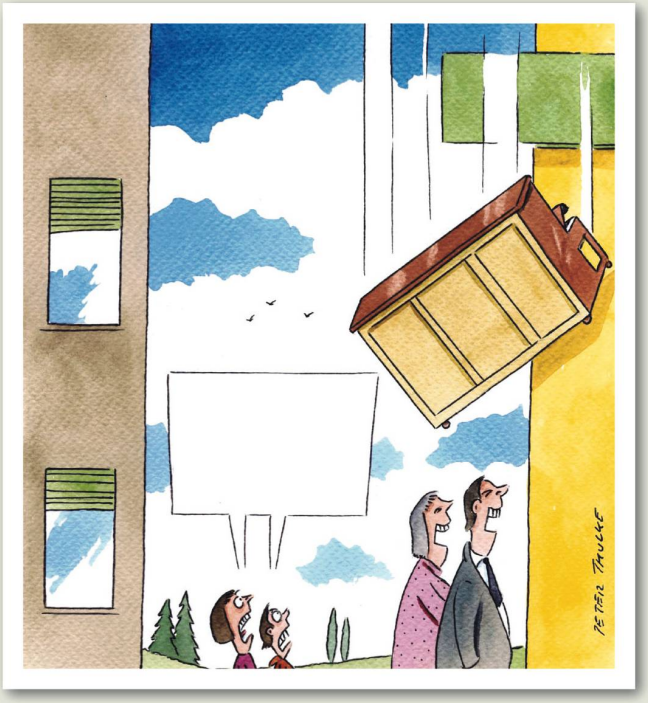

Der Sprechblasen-Wettbewerb aus ‹Nebelspalter› Nr. 3/2012 hat wiederum zahlreiche Leser motiviert, ihren Vorschlag einzureichen. Hier die Gewinner der fünf Preise, je zwei Tickets für den Auftritt von Joachim Rittmeyer im Stadttheater Olten am 5. Mai 2012. Herzlichen Dank an alle Teilnehmer!

«Wann lernt ihr endlich, eure Nespresso-Kapseln zu teilen?»

Nicole Camenzind
Ziegeleistrasse 40
3612 Steffisburg

«Kann es nicht mal ein Kassenschrank sein?»

Rodolfo Kunz
Gartenstrasse 81
4052 Basel

«Hoppla – Erbengemeinschaft oder wollen wir gleich teilen?»

Marco Lustenberger
Nidlaustrasse 17
8842 Unteriberg

«Schau, unsere Gebete sind endlich erhört worden, wir bekommen das ersehnte Klavier!»

Mariachatrine Gisep Hofmann
Bagnera 173
7550 Scuol

«Hier kommt die Begleitung zu eurem Gesang.»

Dr. Kurt Weiss
Buchenweg 9
9490 Vaduz

Herzliche Gratulation!