Zeitschrift: Nebelspalter : das Humor- und Satire-Magazin

Band: 138 (2012)

Heft: 3

Inhaltsverzeichnis

Nutzungsbedingungen

Die ETH-Bibliothek ist die Anbieterin der digitalisierten Zeitschriften auf E-Periodica. Sie besitzt keine Urheberrechte an den Zeitschriften und ist nicht verantwortlich für deren Inhalte. Die Rechte liegen in der Regel bei den Herausgebern beziehungsweise den externen Rechteinhabern. Das Veröffentlichen von Bildern in Print- und Online-Publikationen sowie auf Social Media-Kanälen oder Webseiten ist nur mit vorheriger Genehmigung der Rechteinhaber erlaubt. Mehr erfahren

Conditions d'utilisation

L'ETH Library est le fournisseur des revues numérisées. Elle ne détient aucun droit d'auteur sur les revues et n'est pas responsable de leur contenu. En règle générale, les droits sont détenus par les éditeurs ou les détenteurs de droits externes. La reproduction d'images dans des publications imprimées ou en ligne ainsi que sur des canaux de médias sociaux ou des sites web n'est autorisée qu'avec l'accord préalable des détenteurs des droits. En savoir plus

Terms of use

The ETH Library is the provider of the digitised journals. It does not own any copyrights to the journals and is not responsible for their content. The rights usually lie with the publishers or the external rights holders. Publishing images in print and online publications, as well as on social media channels or websites, is only permitted with the prior consent of the rights holders. Find out more

Download PDF: 10.12.2025

ETH-Bibliothek Zürich, E-Periodica, https://www.e-periodica.ch

In dieser Ausgabe

Rubriken

3 Editorial: **Wahlweise mit Komma**
6 Tor des Monats: **Christoph Mörgeli**
7 Dr. Frankenstein: **Wladimir Putin**
8 Aktuell: **Handyverbot, SBB, Markus Somm**
10 Matt-Scheibe
25 Wider-Sprüche | Sprüch und Witz
30 Reto Fontana: **Kreuzweise**
40 Breinbauer: **Lukaschenkos Eltern**
41 Oliver Schopf: **Bildergeschichte(n)**
42 Internationale Politfasssäule
49 Leserbriefe | Auflösung Leserwettbewerb
50 Paradieser
51 Conspiracy Corner: **Er ist wieder da**
53 Zedmic's Zöglinge (VII)
54 Total auf Zak
55 Leute von heute: **Elstner, Busch, Katzman, Uderzo**
56 Für Sie erlebt: **Alltagssatiren**
59 Flora & Fauna: **Durch dick und dünn**
61 Kreuzworträtsel
62 Horoskop | Impressum
63 Ruedi Stricker: **Amtliche Mitteilungen**
63 Auflösung Kreuzworträtsel
65 Andreas Thiel: **Theorie und Praxis**
66 Das Allerletzte: **Was kostet eine Partei?** | Irmas Kiosk

Nebelspalter online

Besuchen Sie uns im Internet! Seit Anfang März ist unter www.nebelspalter.ch unsere in Kooperation mit news.ch betriebene neue Website freigeschaltet.

Nebelspalter
nebelspalter.ch

news.ch
news.ch

facebook
facebook.com

twitter
twitter.com

E-Paper und Archiv

Das aktuelle **E-Paper** dieser Ausgabe und ein PDF-Archiv früherer Ausgaben finden Sie im Internet auf **www.nebelspalter.ch**

Login: Herrliberg
Passwort: Zufallsfunde

Login gültig bis 11. Mai

Abo-Hotline:

Telefon: 071 846 88 75
E-Mail: abo@nebelspalter.ch
Jahresabo: CHF 98.–

Tor des Monats

CHRISTOPH MÖRGELI

Seit der Hausdurchsuchung bei den Blochers kämpft Nationalrat Mörgeli wieder selbstlos, loyal und an vorderster Front für seinen Ziehvater. Dutzende bewundernde Leserbriefe haben sich von uns ein Porträt dieses Mannes gewünscht.

Seite 6

Grandios gescheitert

100 JAHRE TITANIC

Heimtückische Eisberge lauern nicht nur im nördlichen Eismeer, sondern an jeder Ecke und warten auf eine Kollision mit dem Schicksal. Unsere Sonderseiten über «Grandioses Scheitern» der Menschheit im Grossen wie im Kleinen …

ab Seite 12

1400 Jahre St. Gallen

DER STADTVATER GROLLT

Ausgerechnet im Jubeljahr sind sich Experten nicht mehr einig, ob der irische Wandermönch nicht einfach Elsässer war, und ob der erste Spatenstich zum späteren St. Gallen nicht erst 613 stattfand. Doch Gallus grollt nicht nur deshalb.

ab Seite 32

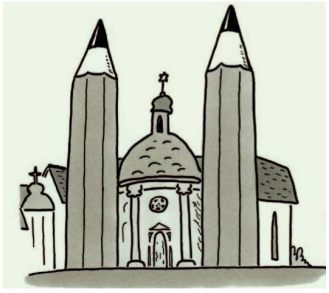

Welt

GAUCK, DER ERLÖSER

Wird der frisch gewählte Bundespräsident Joachim Gauck dem Volk der Tütschen – nach leidvollen Jahren der Irrungen und Selbstzerfleischung – jener tugendhafte und unantastbare Messias sein können, nachdem es sich so verzweifelt sehnt?

Seite 36

Leben

OLTNER KABARETTTAGE

Was das Emmental für den Käse, Basel für die Pharmaindustrie oder Genf für den Rohstoffhandel, ist Olten seit Generationen für den Pointenmarkt. Eine Geschichte über Niedergang und Wiederaufschwung von Thomas C. Breuer.

Seite 47